

DEKRA's commission No. : PKOL(W)/LODZ/07751/26/01/29
 commission/ damage No. : 20/049005
 Date of commission: 29-01-2026

DEKRA Poland - Headquarters
 02-673 Warszawa, ul. Konstruktorska 12A

Client :

PKO Leasing SA
 Świętokrzyska 36
 00-116 Warszawa

Expert:

Kacper Sosnowski (WSP)
 DEKRA Polska - współpraca O/Warszawa
Bartłomiej Chodakowski (WSP)
 DEKRA Polska - współpraca O/Wrocław

NOTE:

Due to the use of the document it was removed from it any information relating to the value of the vehicle, the price of equipment, adjustments, etc..

Vehicle data

Group of objects (Eurotax)	jeeps
EC code (Eurotax)	0128373
Manufacturer	PORSCHE
Model	Cayenne III 17-23
Type / version	Cayenne Turbo
Body type	KOM
Number of doors / seats	5/5
Curb weight [kg]	2355
Gross vehicle weight [kg]	2935
Wheelbase 1/2	2895
Engine type	spark ignition
Pollution reduction system	three-way catalytic converter
Engine capacity [ccm]	3996
Engine Power [hp/kW]	550/404
Gearbox	automatic 8- gear
Registration /record No.	WU7629L
VIN / serial number	WP1ZZZ9YZMDA37059
Date of first registration	25-01-2021
Date of next. tech. test	19-01-2027
Year of manufacture	2020 (year has been verified with the manufacturer's base)
Readout [km]	65 449 (read)
Body color / type of coating	red/METALIK

Tyres

axle	Wheel	Manufacturer, type	Size	Measured profile
Front	right	PIRELLI, PZERO	285/35 22 106Y	4,5 mm
	left	PIRELLI, PZERO	285/35 22 106Y	4,5 mm
back	right	PIRELLI, PZERO	315/30 22 107Y	5,0 mm
	left	PIRELLI, PZERO	315/30 22 107Y	5,0 mm

Standard equipment by Eurotax

- | | |
|--|--|
| 1. Active body control | 44. Hill holder |
| 2. Active body control | 45. Interior lights: other accessories |
| 3. Active body control, Body levelling, Hydro pneumatic suspension | 46. Interior: other |
| 4. Additional gauges | 47. Interior: other |
| 5. Adjustable rear seats, Rear bench foldable in two separate parts | 48. Keyless Engine start |
| 6. Alarm | 49. LED Daytime running lights |
| 7. Antilock-Brake-System (ABS) | 50. LED front dim light |
| 8. Apple CarPlay, Bord communication: other, Internet access | 51. LED rear lights |
| 9. Armrest (s) rear | 52. Leather upholstery |
| 10. Automated High-beam assist, Follow me home | 53. Light Allow wheels over 21'' |
| 11. Automatic limited slip differential | 54. Metal finish |
| 12. Bord communication: other | 55. Metal finish |
| 13. CD-player, DVD-player, Navigation system, On board monitor, Radio | 56. Metallic paint |
| 14. Cabin air filter | 57. Multi functional steering wheel, Sports steering wheel, Steering wheel heated, Steering wheel with gear-switches |
| 15. Ceramic composite brakes | 58. On board monitor |
| 16. Child seat(s) | 59. Other |
| 17. Collision Warning System, Pedestrian Emergency Brake Assist, Power assisted brakes | 60. Other |
| 18. Cruise control | 61. Other |
| 19. DAB radio, Radio | 62. Other |
| 20. Distance control | 63. Other |
| 21. Door mirror(s) electrically adjustable in general, Door mirrors electrically foldable, Door mirrors heated, Exterior lighting: other, Mirror: others | 64. Other |
| 22. Door mirrors autodimming, Rear-view mirror autodimming | 65. Other |
| 23. Driver airbag, Head airbags front, Head airbags rear, Passenger airbag, Side airbag driver, Side airbag driver and passenger | 66. Other |
| 24. Driver knee airbag, Passenger knee airbag | 67. Park Assistant, Park Distance Control front, Park Distance Control rear |
| 25. Driver seat electrically adjustable, Memory seat, Passenger seat electrically adjustable, Sport seats front | 68. Power steering |
| 26. Dualzone automatic climate control | 69. Pre-Crash System |
| 27. ESP (Electronical Stabilizing Program) | 70. Rain sensor |
| 28. Electric tailgate, Rear spoiler | 71. Rear window heating |
| 29. Energy recovery system | 72. Remote controlled central locking |
| 30. Engine Brake | 73. Rev counter |
| 31. Engine: other | 74. Roll over protection system |
| 32. Exterior design: other | 75. Seatbelt pretensioner front, Seatbelt pretensioner rear, Seatbelts vertically adjustable front, Seatbelts vertically adjustable rear |
| 33. Exterior design: other | 76. Seats: other |
| 34. Exterior design: other | 77. Side Pre-Crash System |
| 35. Exterior design: other | 78. Soundsystem |
| 36. Exterior design: other, Exterior lighting: other | 79. Start/Stop system |
| 37. Exterior design: other, Interior: other | 80. Storage facilities in general |
| 38. Exterior lighting: other | 81. Third braking light |

- | | |
|---|--|
| 39. Extra power outlet, USB in | 82. Towbar preparation |
| 40. Floor mat | 83. Traction control |
| 41. Full Cabin Spoiler | 84. Tyre pressure control (RDC) |
| 42. Heated seat driver, Heated seat passenger,
Rear seat heating | 85. Vehicle immobilizer |
| 43. Hill descent control | 86. {System stabilizacji ciągnionej przyczepy} |

Dealer's equipment (selected items)

- | | |
|---|---|
| 1. Acoustic windows, Colored glass | - |
| 2. Adaptive Cruise Control, Lane control assistant, Traffic sign recognition | - |
| 3. Automatic climate control | - |
| 4. Autonomous parking system, Park Assistant | - |
| 5. Bord communication: other | - |
| 6. Carbon finish | - |
| 7. Ceramic composite brakes, Exterior design: other | - |
| 8. Chassis: other | - |
| 9. Comfort driver seat, Comfort passenger seat, Driver seat electrically adjustable,
Memory seat, Passenger seat electrically adjustable | - |
| 10. Door: other | - |
| 11. Exterior design: other | - |
| 12. Exterior design: other | - |
| 13. Exterior design: other | - |
| 14. Exterior design: other | - |
| 15. Exterior design: other | - |
| 16. Exterior design: other | - |
| 17. Exterior design: other, Mirror: others | - |
| 18. Glass sunroof fixed | - |
| 19. Interior decoration: other | - |
| 20. Interior lights: other accessories | - |
| 21. Interior: other | - |
| 22. Interior: other | - |
| 23. Interior: other | - |
| 24. Keyless entry, Keyless go | - |
| 25. LED front dim light | - |
| 26. Lane control assistant, Traffic sign recognition | - |
| 27. Leather upholstery | - |
| 28. Light alloy wheels 22" | - |
| 29. Metallic paint, Paint: other, Pearl effect paint, Uni-Lackierung | - |
| 30. Multi functional steering wheel, Sports steering wheel, Steering wheel heated | - |
| 31. Night vision system | - |
| 32. Other | - |
| 33. Park Assistant, Park Distance Control front, Park Distance Control rear, Rear view
camera | - |
| 34. Roof railing | - |
| 35. Soundsystem | - |
| 36. Towbar removable | - |
| 37. Ventilated front seat | - |

Base value of the vehicle

- | | |
|--|---|
| Base value of the vehicle by Eurotax (net) | - |
|--|---|

CorrectionsFirst registrationEquipmentTyresOther

State of the vehicle -
Regionalna sytuacja rynkowa -

Above figure was estimated on the basis of price quotations of used cars on the Polish market Eurotax (database number 03-2026 POL) with regard to technical and market parameters affecting the value of the vehicle.

Basic print without information about the vehicle's value - duey to use of the document any information relating to the value of the vehicle, the price of equipment, adjustments, etc.. were removed

Date: 24-03-2026

DEKRA's expert:
Kacper Sosnowski (WSP)
Bartłomiej Chodakowski (WSP)

Document issued electronically valid without signature.

Measurement of thickness of the vehicle lacquer coating

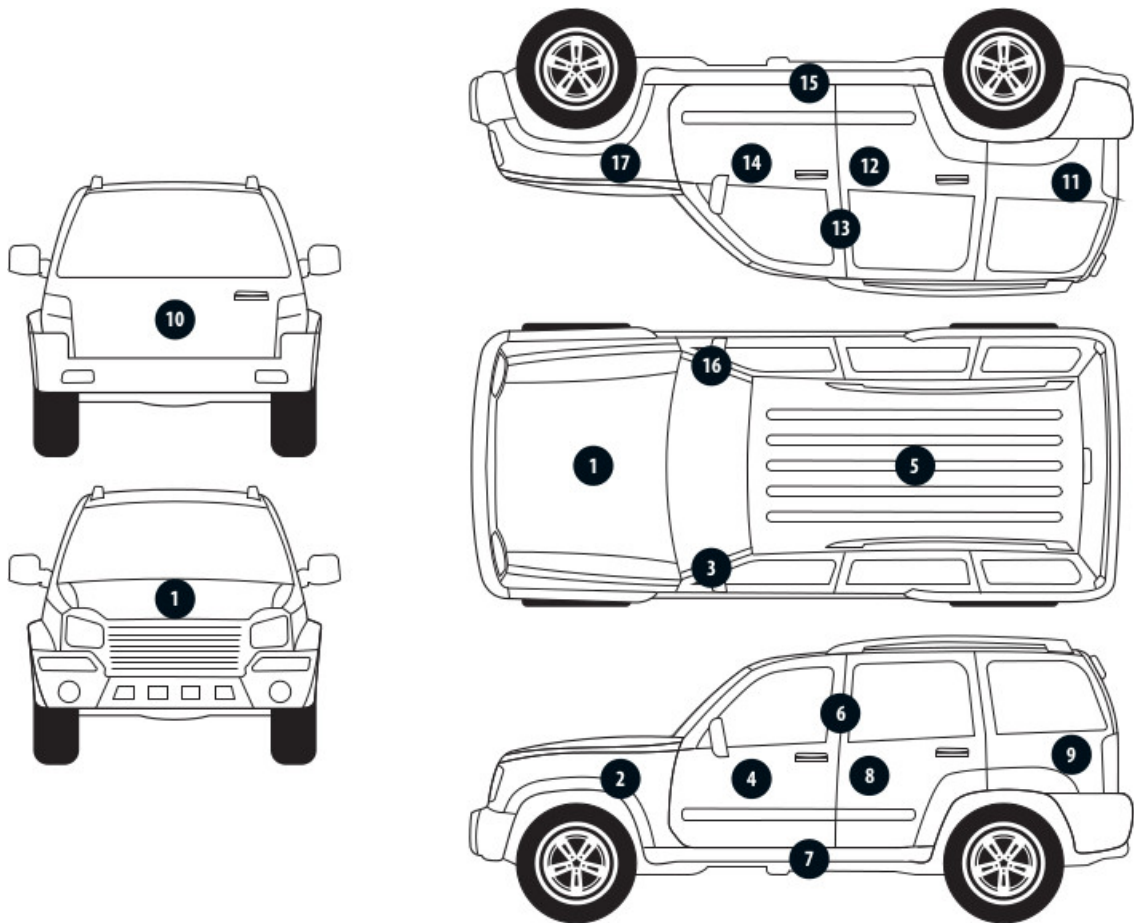

No. of controlled item	Controlled item	Measured range of thickness of the lacquer coat [μm]
1	Front cover	150 - 300
2	Left front fender	150 - 300
3	Left front pillar	to 150
4	Left front wall	to 150
5	Roof	150 - 300
6	Left middle pillar	to 150
7	Left side sill	to 150
8	Left rear wall	to 150
9	Left side wall	to 150
10	Cover/tailgate	to 150
11	Side right wall	to 150
12	Rear right door	to 150
13	Middle right pillar	to 150
14	Front right door	to 150
15	Right side sill	to 150
16	Right front pillar	to 150
17	Right front fender	150 - 300

Description of the technical condition

A detailed description of the technical condition contains in Description of the technical condition attached to following expertise.

General comments - regarding valuation**Vehicle documents**

During the inspection the registration proof of the vehicle was presented and its photo was taken and enclosed to the expertise.

During the inspection the service book of the vehicle was not provided.

Information concerning the origin of the vehicle

The vehicle purchased domestically from an authorized representative of the brand.

Additional comments on the car:

Not applicable.

Test drive

Test drive of the vehicle was conducted. Test drive in the full extent is not possible. Comment below:
Warunki parkingowe

Checking of the correctness and / or construction of identification / serial numbers of the object:

Not tested

Verification of the accuracy of the object data, including year of production, and other.

Not conducted - adopted according to the documents presented and indicated sources.

Anti-theft protection

Immobilizer

- The read odometer status has not been verified with records in electronic equipment of the vehicle.
- This expertise is used exclusively to estimate the market value of the item pricing and can not be used for any purpose other than those mentioned above.
- An expert assumes no responsibility for hidden defects (legal and physical) and the possible consequences arising from the continuing use of the subject of valuation, and for the consequences of using the same valuation.
- The above pricing is not an expertise of the technical condition of the subject of valuation and as such can not be considered, in particular, can not be treated as a guarantee for the sales subject of the valuation for estimated value.
- This evaluation may not be published as whole in any document without consent of its executors and without their consent as to the form and contents of such publication.
- The evaluation has been carried out basing on delivered documentation and organoleptic examination of the assessed object. No diagnostic examination has been carried out, nor any workshop verification of the assessed object.
- This expertise has been issued basing on inspection of the assessed object in conditions ruling in its availability location.

Comments to the commission - regarding valuation**Kluczyki**

TAK

2

Expert comments - regarding valuation

Pojazd oklejony folią, pomiar lakieru wykonany na folii elementy: pokrywa przednia, dach, błotnik przedni lewy/prawy. Lusterka oklejone folią. Odpryski na szybie czołowej. Rysy na samochodzie. Brak zaślepek w tylnej kanapie.

Rzeczoznawca dokonał oględzin pojazdu w warunkach parkingowych, co mogło ograniczyć pełną ocenę jego stanu technicznego. Dodatkowo, jeżeli jazda próbna została przeprowadzona (informacje w treści raportu), to wykonano ją w warunkach parkingowych, z niewielką prędkością, co może nie odzwierciedlać pełnych warunków eksploatacyjnych. Istnieje możliwość, że w innych okolicznościach ujawnią się dodatkowe uszkodzenia lub usterki, których nie można było wykryć podczas obecnych oględzin. Zalecamy zatem skorzystanie z możliwości oględzin pojazdu we własnym zakresie lub w Autoryzowanej Stacji Obsługi danej marki, co pozwoli na pełniejszą weryfikację stanu technicznego pojazdu przed udziałem w aukcji.

Dane w dowodzie rejestracyjnym niezgodne z rzeczywistymi (moc, pojemność silnika). Do wyceny przyjęto dane z dokumentów producenta.

Restrictive disclaimer - regarding valuation

- W Ocenie/Raporcie uwzględniono niesprawności, uszkodzenia, braki itp., które były możliwe do stwierdzenia organoleptycznego, w warunkach oględzin (z uwzględnieniem: stanu czystości pojazdu, warunków atmosferycznych, oświetlenia itd.) oraz bez weryfikacji serwisowej, bez dostępu do spodu pojazdu, bez specjalistycznego sprzętu diagnostycznego (w tym bez diagnostyki komputerowej), bez jazdy próbnej wykonanej w warunkach drogowych z obciążeniem.
- W ramach Oceny/Raportu nie weryfikowano odczytanego stanu drogomierza z zapisami w urządzeniach elektronicznych pojazdu.
- Rzeczoznawca nie bierze na siebie odpowiedzialności za wady ukryte (prawne i fizyczne) oraz ewentualne skutki wynikające z dalszego użytkowania przedmiotu oceny, a także za skutki wykorzystania samej oceny.
- Podane przedziały grubości powłoki lakierowej, dotyczą punktów pomiarowych. Nie mogą być traktowane jako gwarancja, że grubość powłoki lakierowej w innych punktach nie wykracza poza te przedziały.
- Zawarte w niniejszej Ocenie/Raporcie informacje (w tym dotyczące wyposażenia) służą jedynie ogólnym celom informacyjnym. Ocena/Raport nie może być zatem traktowana jako oferta w rozumieniu przepisów Kodeksu Cywilnego oraz opisu towaru ani zapewnienia w rozumieniu art. 4 Ustawy z dnia 27 lipca 2002 roku o szczególnych warunkach sprzedaży konsumenckiej.
- Niniejsza Ocena/Raport nie jest szczegółową oceną stanu technicznego.

Ocenę/Raport wykonano w kierunku ujawnienia uszkodzeń nieakceptowanych z punktu widzenia właściwego przewodnika zwrotu pojazdu lub innych ustaleń ze Zleceniodawcą. Tym samym Ocena/Raport może nie ujmować typowych zużyć i uszkodzeń eksploatacyjnych.

PHOTOGRAPHIC DOCUMENTATION



Photo 1.
Przekątna przednia lewa



Photo 2.
Przód

PHOTOGRAPHIC DOCUMENTATION



Photo 3.

Przekątna przednia prawa



Photo 4.

Bok prawy z przodu

PHOTOGRAPHIC DOCUMENTATION



Photo 5.
Bok prawy z tyłu



Photo 6.
Przekątna tylna prawa

PHOTOGRAPHIC DOCUMENTATION



Photo 7.
Tyl



Photo 8.
Przekątna tylna lewa

PHOTOGRAPHIC DOCUMENTATION



Photo 9.
Bok lewy z tyłu



Photo 10.
Bok lewy z przodu

PHOTOGRAPHIC DOCUMENTATION



Photo 11.
Próg lewy (widok od przodu)



Photo 12.
Próg prawy (widok od przodu)

PHOTOGRAPHIC DOCUMENTATION



Photo 13.
Spód pojazdu przód



Photo 14.
Spód pojazdu tył

PHOTOGRAPHIC DOCUMENTATION



Photo 15.

Tarcza hamulcowa przednia prawa



Photo 16.

Tarcza hamulcowa tylna prawa

PHOTOGRAPHIC DOCUMENTATION



Photo 17.

Tarcza hamulcowa tylna lewa



Photo 18.

Tarcza hamulcowa przednia lewa

PHOTOGRAPHIC DOCUMENTATION



Photo 19.
Bagażnik



Photo 20.
Koło zapasowe

PHOTOGRAPHIC DOCUMENTATION



Photo 21.
Komora silnika

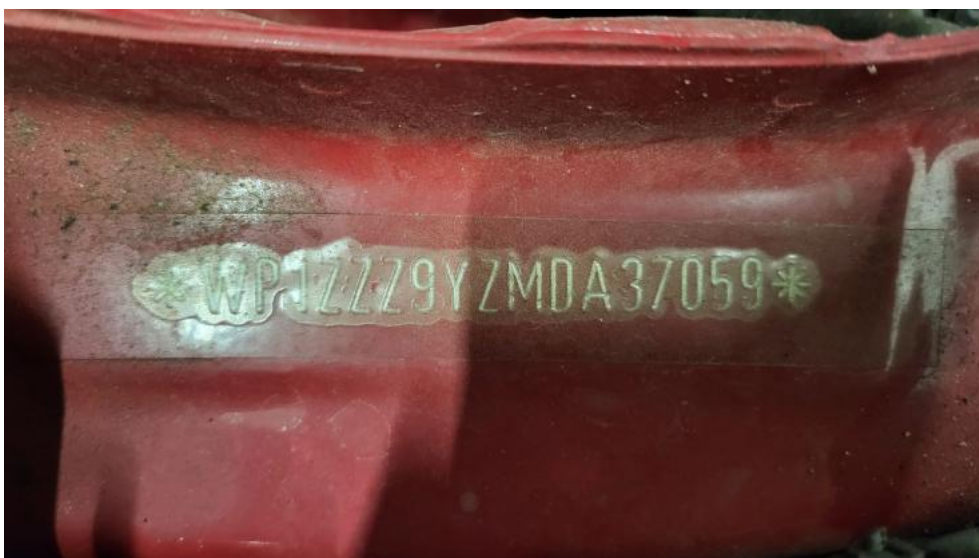

Photo 22.
Numer identyfikacyjny

PHOTOGRAPHIC DOCUMENTATION



Photo 23.
Tabliczka znamionowa



Photo 24.
Zestaw wskaźników - przebieg

PHOTOGRAPHIC DOCUMENTATION



Photo 25.

Widok przez otwarte drzwi przednie lewe



Photo 26.

Kierownica z lewej strony

PHOTOGRAPHIC DOCUMENTATION



Photo 27.

Widok przez otwarte drzwi tylne lewe



Photo 28.

Widok z tylnej kanapy na deskę rozdz.

PHOTOGRAPHIC DOCUMENTATION



Photo 29.
Konsola środkowa



Photo 30.
Tunel środkowy

PHOTOGRAPHIC DOCUMENTATION



Photo 33.
Dow. Rej. Str.2 i klucze



Photo 34.
Zestaw naprawy koła

PHOTOGRAPHIC DOCUMENTATION



Photo 35.
Zdjęcie do protokołu

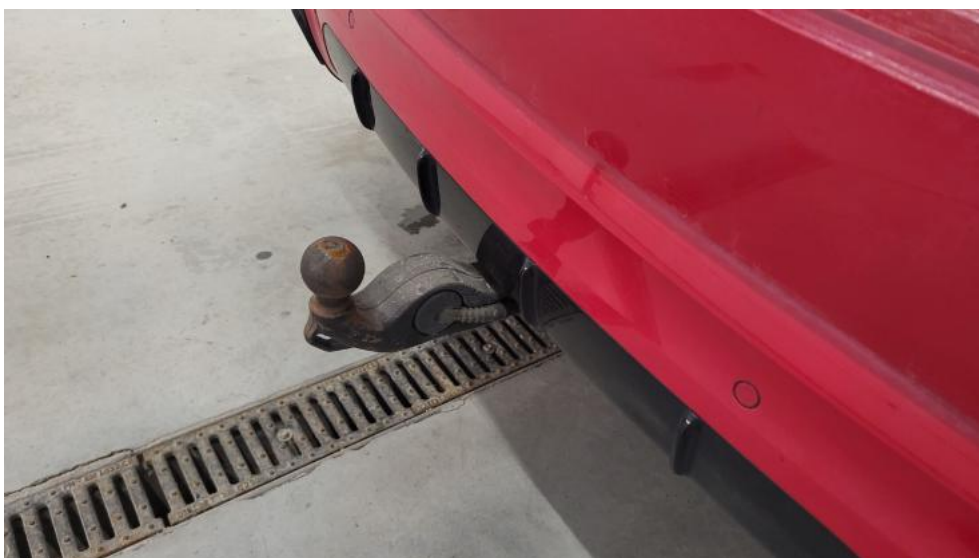

Photo 36.
Zdjęcie do protokołu

PHOTOGRAPHIC DOCUMENTATION



Photo 37.
Zdjęcie do protokołu



Photo 38.
Zdjęcie do protokołu

PHOTOGRAPHIC DOCUMENTATION



Photo 39.
Zdjęcie do protokołu



Photo 40.
Zdjęcie do protokołu

PHOTOGRAPHIC DOCUMENTATION

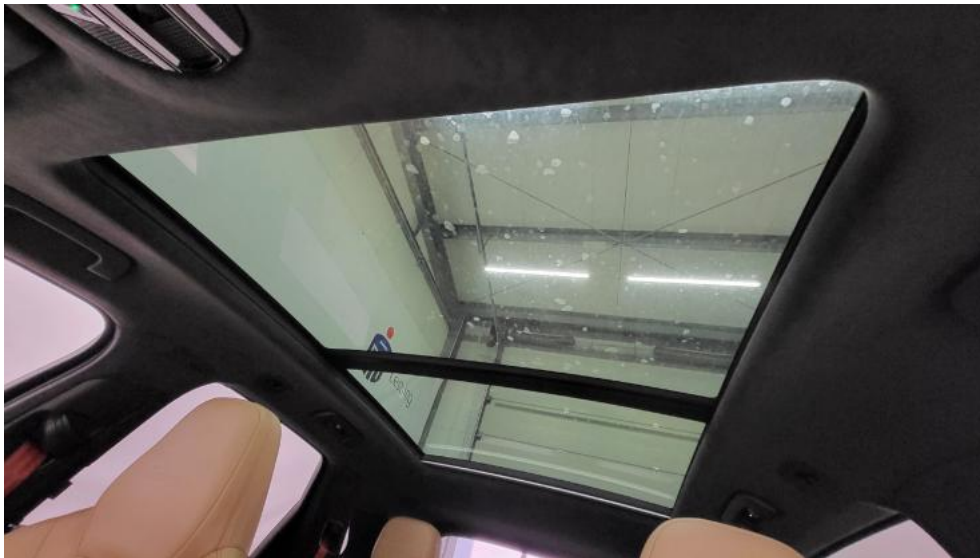

Photo 41.
Zdjęcie do protokołu



Photo 42.
Zdjęcie do protokołu

PHOTOGRAPHIC DOCUMENTATION



Photo 43.
Zdjęcie do protokołu



Photo 44.
Kratka/zaślepka halogenu L - Rysa/odprysk 1

PHOTOGRAPHIC DOCUMENTATION



Photo 45.
Kratka/zaślepka halogenu P - Rysa/odprysk 1



Photo 46.
Spoiler zderzaka przedniego - Rysa/odprysk 1

PHOTOGRAPHIC DOCUMENTATION



Photo 47.
Zderzak - Rysa/odprysk 1



Photo 48.
Zderzak - Rysa/odprysk 2

PHOTOGRAPHIC DOCUMENTATION



Photo 49.
Zderzak() - Rysa/odprysk 3



Photo 50.
Felga aluminiowa przednia P - Rysa/odprysk 1

PHOTOGRAPHIC DOCUMENTATION



Photo 51.

Drzwi przednie P - Rysa/odprysk 1



Photo 52.

Drzwi tylne P - Wgniecenie/odkształcenie 1

PHOTOGRAPHIC DOCUMENTATION



Photo 53.
Drzwi tylne P - Wgniecenie/odkształcenie 2



Photo 54.
Listwa drzwi tylnych P - Rysa/odprysk 1

PHOTOGRAPHIC DOCUMENTATION



Photo 55.

Lusterko zew P - Rysa/odprysk 1



Photo 56.

Felga aluminiowa tylna P - Rysa/odprysk 1

PHOTOGRAPHIC DOCUMENTATION



Photo 57.
Lampa tylna wew P - Inne 1



Photo 58.
Lampa tylna wew P - Inne 2

PHOTOGRAPHIC DOCUMENTATION



Photo 59.
Zderzak tylny - Rysa/odprysk 1



Photo 60.
Zderzak tylny cz dolna - Rysa/odprysk 1

PHOTOGRAPHIC DOCUMENTATION



Photo 61.

Błotnik tylny L / Ściana boczna L - Rysa/odprysk 1



Photo 62.

Felga aluminiowa tylna L - Rysa/odprysk 1

PHOTOGRAPHIC DOCUMENTATION



Photo 63.
Drzwi przed L - Rysa/odprysk 1



Photo 64.
Drzwi tylne L - Rysa/odprysk 1

PHOTOGRAPHIC DOCUMENTATION



Photo 65.

Listwa drzwi przednich L - Rysa/odprysk 1



Photo 66.

Felga Aluminiowa przednia L - Rysa/odprysk 1

PHOTOGRAPHIC DOCUMENTATION



Photo 67.

Listwa błotnika przedniego L - Rysa/odprysk 1



Photo 68.

Listwa błotnika przedniego L - Inne 1

PHOTOGRAPHIC DOCUMENTATION



Photo 69.

Listwa zderzaka prz L - Rysa/odprysk 1



Photo 70.

Fotel prz. lew. - Inne 1

PHOTOGRAPHIC DOCUMENTATION



Photo 71.
Kanapa tyl. - Inne 1



Photo 72.
Tapicerka drzwi przednich L - Rysa/odprysk 1

PHOTOGRAPHIC DOCUMENTATION



Photo 73.
Uchwyt drzwi tyl L - Rysa/odprysk 1



Photo 74.
Osłona p/słoneczna lewa - Inne 1

PHOTOGRAPHIC DOCUMENTATION



Photo 75.

Wykładzina(y) słupka środkowego L - Rysa/odprysk 1