

DEKRA's commission No. : PKOL(W)/LODZ/74697/24/09/27
 commission/ damage No. : 22/025253
 Date of commission: 27-09-2024

DEKRA Poland - Headquarters
 02-673 Warszawa, ul. Konstruktorska 12A

Client :

PKO Leasing SA
 Świętokrzyska 36
 00-116 Warszawa

Expert:

Kacper Sosnowski (NEW)
 DEKRA Polska - współpraca O/Warszawa
Andrzej Sosnowski
 DEKRA Polska - Centrala

NOTE:

Due to the use of the document it was removed from it any information relating to the value of the vehicle, the price of equipment, adjustments, etc..

Vehicle data

Group of objects (Eurotax)	jeeps
EC code (Eurotax)	0147530
Manufacturer	HYUNDAI
Model	Tucson 20-
Type / version	Tucson 1.6 T-GDi 48V Smart 2WD DCT
Body type	KOM
Number of doors / seats	5/5
Curb weight [kg]	1550
Gross vehicle weight [kg]	2100
Wheelbase 1/2	2680
Engine type	spark ignition
Pollution reduction system	GPF
Engine capacity [ccm]	1598
Engine Power [hp/kW]	150/110
Gearbox	automatic
Registration /record No.	WU1543P
VIN / serial number	TMAJJC81BGNJ257611
Date of first registration	20-10-2022
Date of next. tech. test	20-10-2025
Year of manufacture	2022
Readout [km]	51 343 (read)
Body color / type of coating	black/double-layered, metallized

Tyres

axle	Wheel	Manufacturer, type	Size	Measured profile
Front	right	GREEN-MAX, WINTER ICE-15 SUV	225/60 18 100T	4,0 mm
	left	GREEN-MAX, WINTER ICE-15 SUV	225/60 18 100T	5,0 mm
back	right	GREEN-MAX, WINTER ICE-15 SUV	225/60 18 100T	7,0 mm
	left	GREEN-MAX, WINTER ICE-15 SUV	225/60 18 100T	7,5 mm

Standard equipment by Eurotax

- | | |
|--|---|
| 1. 2 layers varnish, Uni-Lackierung | 44. Leather gearshifter/switch |
| 2. Accoustic windows | 45. Leather steering wheel |
| 3. Active speed sign recognition | 46. Light Alloy wheels 18'' |
| 4. Additional gauges | 47. Luggage compartment cover |
| 5. Alarm | 48. Lumbar adjust driver |
| 6. Android Auto, Apple CarPlay, DAB radio, On board monitor, Radio, Touchscreen monitor | 49. Mobile Tire System |
| 7. Antilock-Brake-System (ABS), Traction control | 50. Other |
| 8. Armrest (s) front | 51. Other |
| 9. Automatic Emergency Call | 52. Other |
| 10. Automatic dimlight activation | 53. Other |
| 11. Bluetooth interface, Voice control for telephone | 54. Other |
| 12. Bord climate: other | 55. Other |
| 13. Central airbag driver and passenger | 56. Park Distance Control rear |
| 14. Central locking | 57. Passenger seat height adjustable |
| 15. Child lock electric | 58. Power windows front |
| 16. Child seat fixation | 59. Rain sensor |
| 17. Collision Warning System, Pedestrian Emergency Brake Assist, Pre-Crash System | 60. Rear bench foldable in two separate parts |
| 18. Cruise control | 61. Rear bench/seats foldable |
| 19. Digital instruments | 62. Rear spoiler, Third braking light |
| 20. Door mirror(s) electrically adjustable in general, Door mirrors heated | 63. Rear view camera |
| 21. Door mirrors electrically foldable | 64. Rear window heating |
| 22. Driver airbag, Passenger airbag | 65. Rear-view mirror autodimming |
| 23. Driver conditioning monitoring | 66. Roof railing |
| 24. Driver seat height adjustable | 67. Seatbelts vertically adjustable front |
| 25. Dualzone automatic climate control | 68. Selectable driveline characteristics |
| 26. Electric parking brake | 69. Side indicators |
| 27. Exterior design: other | 70. Soundsystem |
| 28. Exterior design: other | 71. Soundsystem |
| 29. Exterior lighting: other | 72. Speed limiter |
| 30. Exterior lighting: other | 73. Steering wheel heated |
| 31. Extra power outlet | 74. Steering wheel manually adjustabe |
| 32. Extra power outlet | 75. Steering wheel with radio operation |
| 33. Fog lamps | 76. Textile upholstery |
| 34. Head airbags front, Head airbags rear, Side airbag driver and passenger, Side airbags rear | 77. Tie-down ring |
| 35. Headrests front, Rear headrests | 78. Tinted rear windows |
| 36. Heated seat driver, Heated seat passenger | 79. Towbar preparation |
| 37. Hill descent control | 80. Tyre pressure control (RDC) |
| 38. Hill holder | 81. USB in |
| 39. Interior lights: other accessories | 82. USB in |
| 40. Interior lights: other accessories, Interior: other, Mirror: others | 83. USB in |
| 41. Interior: other | 84. Vehicle imobilizer |
| 42. LED Daytime running lights | 85. {Asystent stabilizacji przyczepy (TSA)} |
| 43. Lane control assistant | |

Dealer's equipment (selected items)

1. Metallic paint

Base value of the vehicle

Base value of the vehicle by Eurotax (net) -

CorrectionsFirst registrationMileageEquipmentTyresOther

Braki, uszkodzenia stan -

Above figure was estimated on the basis of price quotations of used cars on the Polish market Eurotax (database number 10-2024 POL) with regard to technical and market parameters affecting the value of the vehicle.

Basic print without information about the vehicle's value - duey to use of the document any information relating to the value of the vehicle, the price of equipment, adjustments, etc.. were removed

Date: 11-10-2024

DEKRA's expert:
Kacper Sosnowski (NEW)
Andrzej Sosnowski**Document issued electronically valid without signature.**

Measurement of thickness of the vehicle lacquer coating

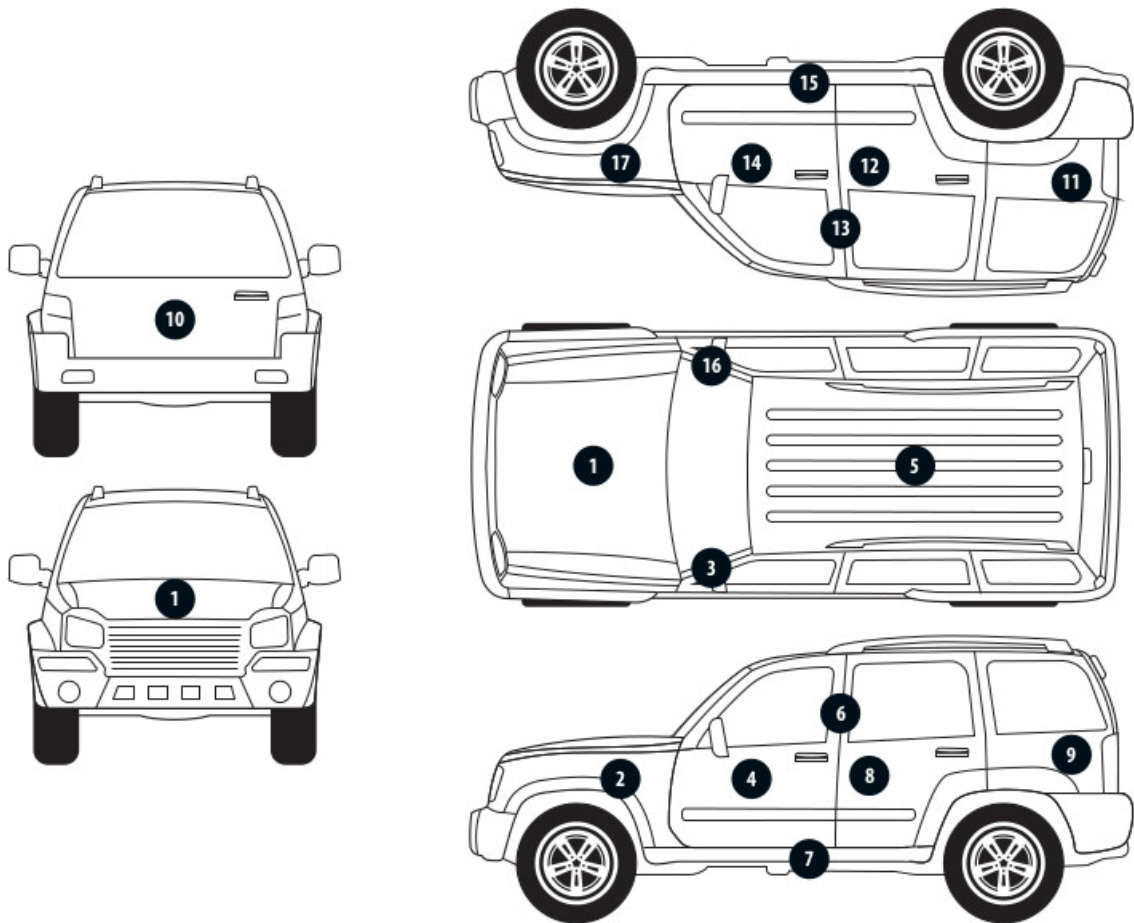

No. of controlled item	Controlled item	Measured range of thickness of the lacquer coat [μm]
1	Front cover	to 150
2	Left front fender	to 150
3	Left front pillar	to 150
4	Left front wall	to 150
5	Roof	to 150
6	Left middle pillar	to 150
7	Left side sill	to 150
8	Left rear wall	to 150
9	Left side wall	to 150
10	Cover/tailgate	to 150
11	Side right wall	to 150
12	Rear right door	to 150
13	Middle right pillar	to 150
14	Front right door	to 150
15	Right side sill	to 150
16	Right front pillar	to 150
17	Right front fender	to 150

Description of the technical condition

A detailed description of the technical condition contains in Description of the technical condition attached to following expertise.

General comments - regarding valuation**Vehicle documents**

Presented the following documents of the vehicle:

ksero pozwolenia czasowego

During the inspection the service book of the vehicle was not provided.

Information concerning the origin of the vehicle

Lack of reliable data.

Additional comments on the car:

Not applicable.

Test drive

Test drive of the vehicle was conducted. Test drive in the full extent is not possible. Comment below: ograniczenia placowe

Checking of the correctness and / or construction of identification / serial numbers of the object:

Not tested

Verification of the accuracy of the object data, including year of production, and other.

Not conducted - adopted according to the documents presented and indicated sources.

Anti-theft protection

fabryczne

- The read odometer status has not been verified with records in electronic equipment of the vehicle.
 - This expertise is used exclusively to estimate the market value of the item pricing and can not be used for any purpose other than those mentioned above.
 - An expert assumes no responsibility for hidden defects (legal and physical) and the possible consequences arising from the continuing use of the subject of valuation, and for the consequences of using the same valuation.
 - The above pricing is not an expertise of the technical condition of the subject of valuation and as such can not be considered, in particular, can not be treated as a guarantee for the sales subject of the valuation for estimated value.
 - This evaluation may not be published as whole in any document without consent of its executors and without their consent as to the form and contents of such publication.
 - The evaluation has been carried out basing on delivered documentation and organoleptic examination of the assessed object. No diagnostic examination has been carried out, nor any workshop verification of the assessed object.
 - This expertise has been issued basing on inspection of the assessed object in conditions ruling in its availability location.
-

Comments to the commission - regarding valuation**Kluczki**

TAK

1

Expert comments - regarding valuation

Dostarczono ksero pozwolenia czasowego. Brak kompresora zestawu naprawczego koła. Rysy na samochodzie.

Restrictive disclaimer - regarding valuation

Nie weryfikowano szczegółowo stanu układu napędowego, zawieszenia, kierowniczego, hamulcowego oraz wydechowego. Ocena została wykonana bez użycia podnośnika i specjalistycznego sprzętu diagnostycznego, nie dokonywano demontażu osłon i innych elementów. Ocena określa ogólny stan pojazdu na dzień oględzin w miejscu jego udostępnienia, nie może być zatem traktowana jako kompleksowa ocena stanu technicznego. Specyfikacja wg. programu operacyjnego w zakresie wyposażenia standardowego i dodatkowego nie gwarantuje zgodności ze stanem faktycznym w zakresie możliwym do ustalenia przez rzeczoznawcę podczas oględzin pojazdu.

Pomiar grubości powłoki lakierowej wykonano w miejscach możliwych do ich wykonania pomiary nie gwarantują oryginalności poszczególnych elementów poddanych ocenie.

- W Ocenie/Raporcie uwzględniono niesprawności, uszkodzenia, braki itp., które były możliwe do stwierdzenia organoleptycznego, w warunkach oględzin (z uwzględnieniem: stanu czystości pojazdu, warunków atmosferycznych, oświetlenia itd.) oraz bez weryfikacji serwisowej, bez dostępu do spodu pojazdu, bez specjalistycznego sprzętu diagnostycznego (w tym bez diagnostyki komputerowej), bez jazdy próbnej wykonanej w warunkach drogowych z obciążeniem.
- W ramach Oceny/Raportu nie weryfikowano odczytanego stanu drogomierza z zapisami w urządzeniach elektronicznych pojazdu.
- Rzeczoznawca nie bierze na siebie odpowiedzialności za wady ukryte (prawne i fizyczne) oraz ewentualne skutki wynikające z dalszego użytkowania przedmiotu oceny, a także za skutki wykorzystania samej oceny.
- Podane przedziały grubości powłoki lakierowej, dotyczą punktów pomiarowych. Nie mogą być traktowane jako gwarancja, że grubość powłoki lakierowej w innych punktach nie wykracza poza te przedziały.
- Zawarte w niniejszej Ocenie/Raporcie informacje (w tym dotyczące wyposażenia) służą jedynie ogólnym celom informacyjnym. Ocena/Raport nie może być zatem traktowana jako oferta w rozumieniu przepisów Kodeksu Cywilnego oraz opisu towaru ani zapewnienia w rozumieniu art. 4 Ustawy z dnia 27 lipca 2002 roku o szczególnych warunkach sprzedaży konsumenckiej.
- Niniejsza Ocena/Raport nie jest szczegółową oceną stanu technicznego.

Ocenę/Raport wykonano w kierunku ujawnienia uszkodzeń nieakceptowanych z punktu widzenia właściwego przewodnika zwrotu pojazdu lub innych ustaleń ze Zleceniodawcą. Tym samym Ocena/Raport może nie ujmować typowych zużyć i uszkodzeń eksploatacyjnych.

PHOTOGRAPHIC DOCUMENTATION



Photo 1.
Przekątna przednia lewa



Photo 2.
Przód

PHOTOGRAPHIC DOCUMENTATION



Photo 3.
Przekątna przednia prawa



Photo 4.
Bok prawy z przodu

PHOTOGRAPHIC DOCUMENTATION



Photo 5.
Bok prawy z tyłu



Photo 6.
Przekątna tylna prawa

PHOTOGRAPHIC DOCUMENTATION



Photo 7.
Tył



Photo 8.
Przekątna tylna lewa

PHOTOGRAPHIC DOCUMENTATION



Photo 9.
Bok lewy z tyłu



Photo 10.
Bok lewy z przodu

PHOTOGRAPHIC DOCUMENTATION



Photo 11.
Próg lewy (widok od przodu)



Photo 12.
Próg prawy (widok od przodu)

PHOTOGRAPHIC DOCUMENTATION



Photo 13.
Spód pojazdu przód



Photo 14.
Spód pojazdu tył

PHOTOGRAPHIC DOCUMENTATION

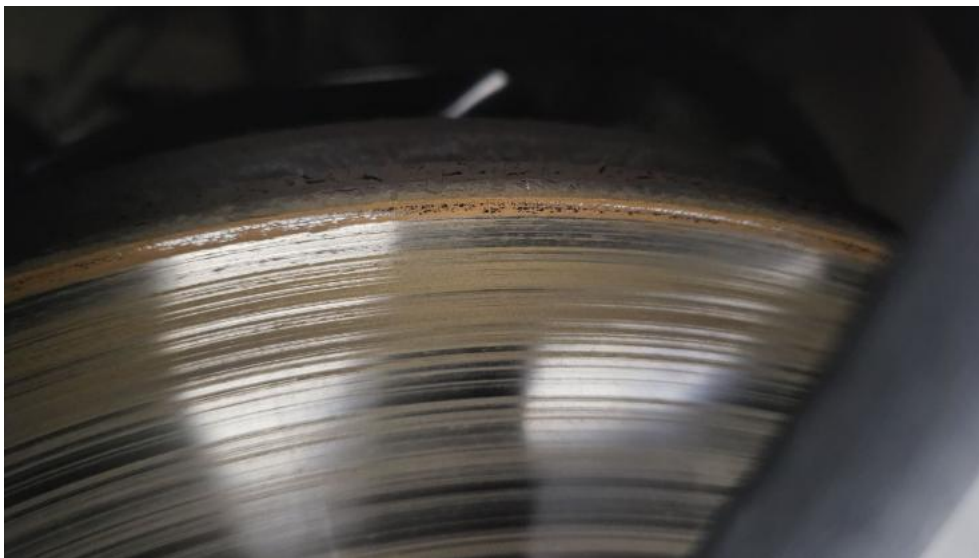

Photo 15.

Tarcza hamulcowa przednia prawa



Photo 16.

Tarcza hamulcowa tylna prawa

PHOTOGRAPHIC DOCUMENTATION



Photo 17.

Tarcza hamulcowa tylna lewa

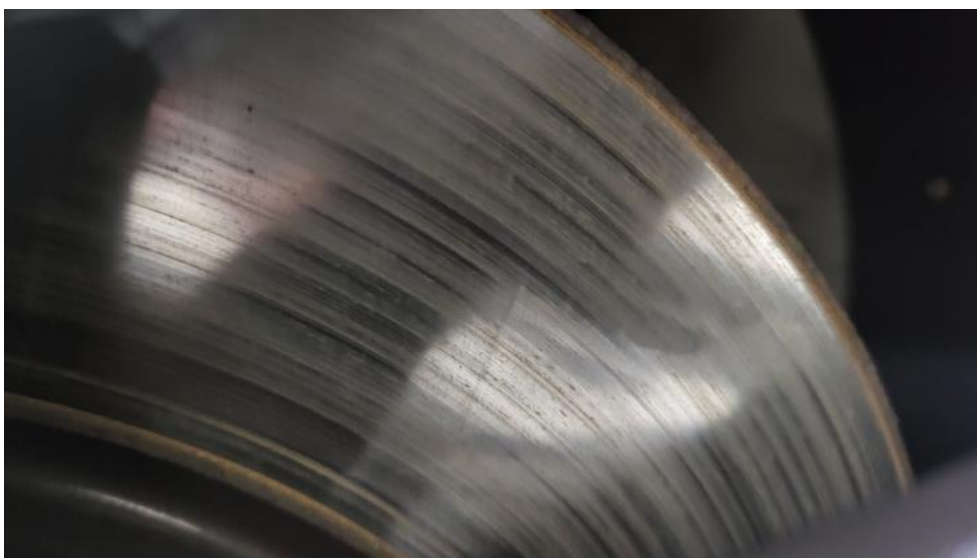

Photo 18.

Tarcza hamulcowa przednia lewa

PHOTOGRAPHIC DOCUMENTATION



Photo 19.
Bagażnik



Photo 20.
Koło zapasowe

PHOTOGRAPHIC DOCUMENTATION



Photo 21.
Komora silnika



Photo 22.
Numer identyfikacyjny

PHOTOGRAPHIC DOCUMENTATION

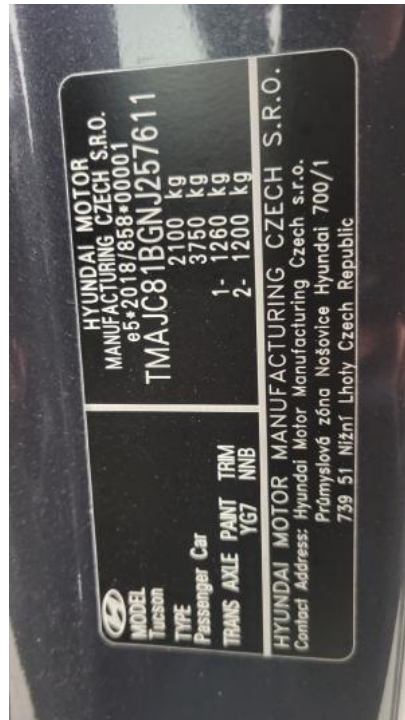

Photo 23.
Tabliczka znamionowa



Photo 24.
Zestaw wskaźników - przebieg

PHOTOGRAPHIC DOCUMENTATION



Photo 25.

Widok przez otwarte drzwi przednie lewe



Photo 26.

Kierownica z lewej strony

PHOTOGRAPHIC DOCUMENTATION



Photo 27.

Widok przez otwarte drzwi tylne lewe



Photo 28.

Widok z tylnej kanapy na deskę rozdz.

PHOTOGRAPHIC DOCUMENTATION



Photo 29.
Konsola środkowa



Photo 30.
Tunel środkowy

PHOTOGRAPHIC DOCUMENTATION



Photo 31.
Kierownica (na wprost)

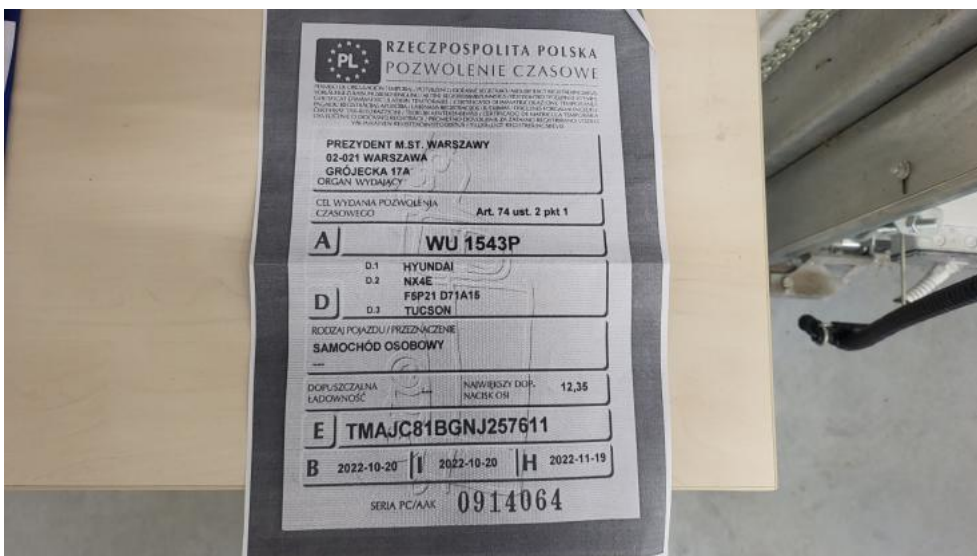

Photo 32.
Dow. rej. ksero Str. 1

PHOTOGRAPHIC DOCUMENTATION

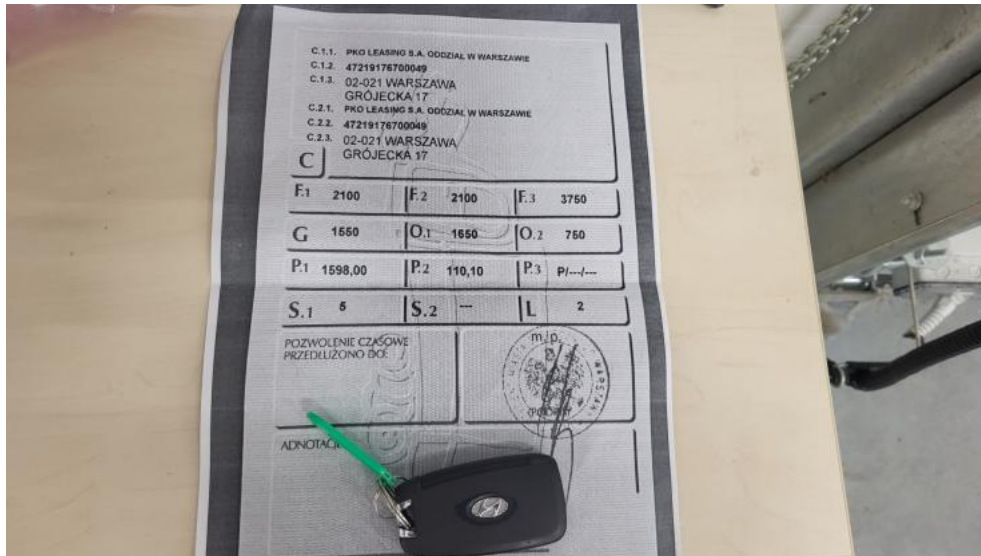

Photo 33.
Dow. Rej. ksero Str.2 i klucze

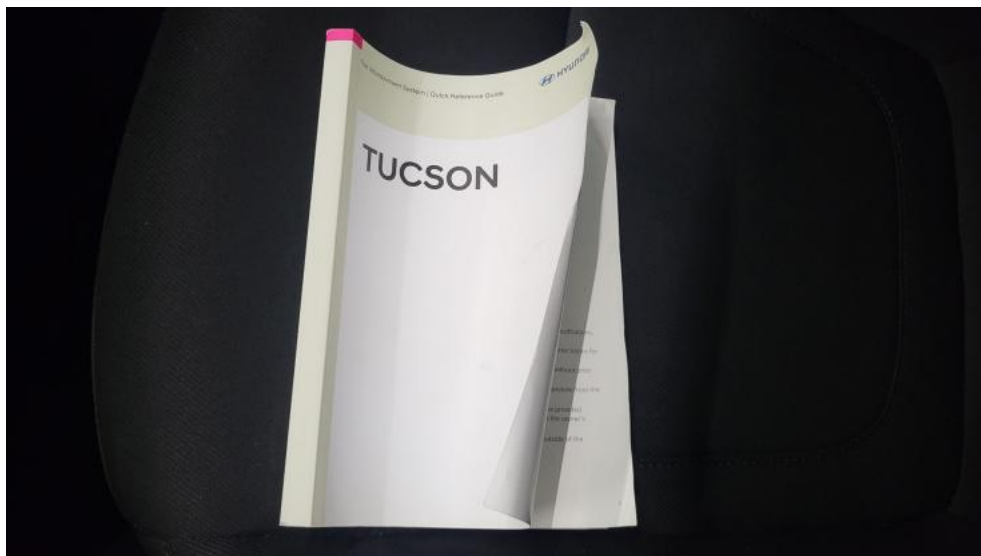

Photo 34.
Instrukcje

PHOTOGRAPHIC DOCUMENTATION



Photo 35.
Zestaw naprawczy koła



Photo 36.
Zdjęcie do protokołu

PHOTOGRAPHIC DOCUMENTATION



Photo 37.
Zdjęcie do protokołu



Photo 38.
Zdjęcie do protokołu

PHOTOGRAPHIC DOCUMENTATION



Photo 39.
Zderzak - Rysa/odprysk 1



Photo 40.
Zderzak - Rysa/odprysk 2

PHOTOGRAPHIC DOCUMENTATION

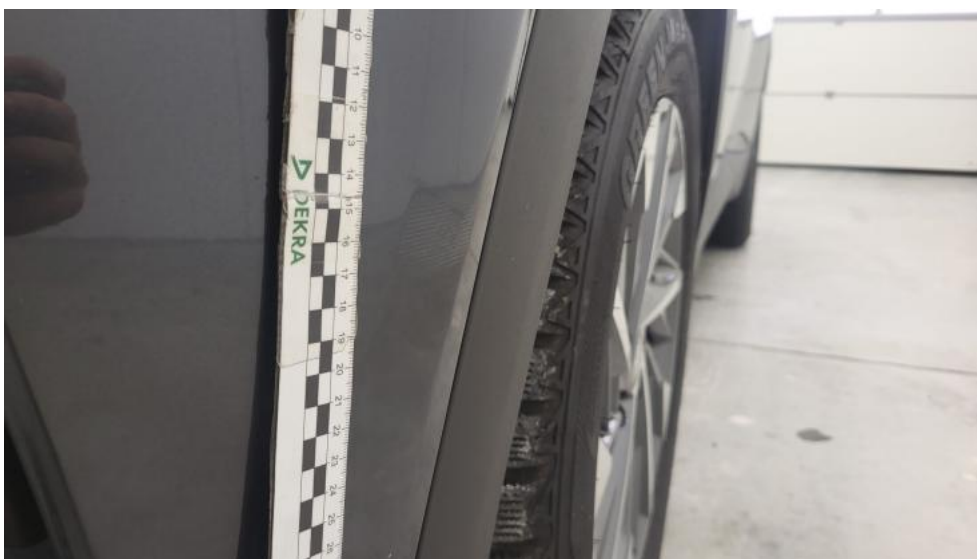

Photo 41.
Zderzak() - Rysa/odprysk 3



Photo 42.
Zderzak - Wgniecenie/odkształcenie 1

PHOTOGRAPHIC DOCUMENTATION



Photo 43.

Zderzak - Wgniecenie/odkształcenie 2



Photo 44.

Zderzak() - Wgniecenie/odkształcenie 3

PHOTOGRAPHIC DOCUMENTATION



Photo 45.
Zderzak - Pęknięcie/rozerwanie 1



Photo 46.
Zderzak - Pęknięcie/rozerwanie 2

PHOTOGRAPHIC DOCUMENTATION



Photo 47.
Błotnik przedni P - zdjęcie poglądowe 1



Photo 48.
Błotnik przedni P - Wgniecenie/odkształcenie 1

PHOTOGRAPHIC DOCUMENTATION



Photo 49.

Błotnik przedni P - Inne 1



Photo 50.

Drzwi przednie P - Rysa/odprysk 1

PHOTOGRAPHIC DOCUMENTATION



Photo 51.
Drzwi przednie P - Rysa/odprysk 2



Photo 52.
Drzwi tylne P - Rysa/odprysk 1

PHOTOGRAPHIC DOCUMENTATION



Photo 53.
Drzwi tylne P - Wgniecenie/odkształcenie 1



Photo 54.
Drzwi tylne P - Wgniecenie/odkształcenie 2

PHOTOGRAPHIC DOCUMENTATION



Photo 55.
Drzwi tylne P() - Wgniecenie/odkształcenie 3



Photo 56.
Próg P - zdjęcie poglądowe 1

PHOTOGRAPHIC DOCUMENTATION



Photo 57.
Próg P - Rysa/odprysk 1

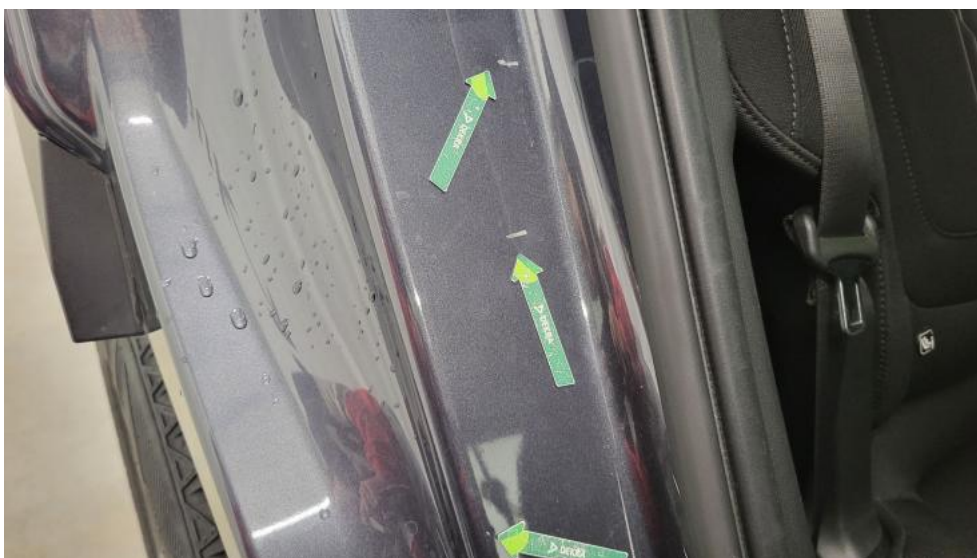

Photo 58.
Błotnik tylny P / Ściana boczna P - Rysa/odprysk 1

PHOTOGRAPHIC DOCUMENTATION



Photo 59.

Błotnik tylny P / Ściana boczna P - Rysa/odprysk 2

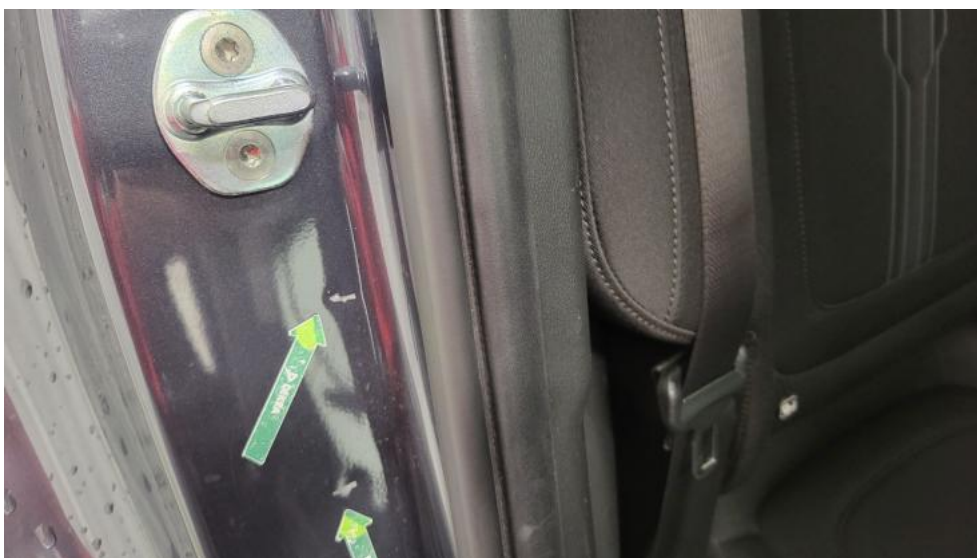

Photo 60.

Błotnik tylny P / Ściana boczna P - Wgniecenie/odkształcenie 1

PHOTOGRAPHIC DOCUMENTATION

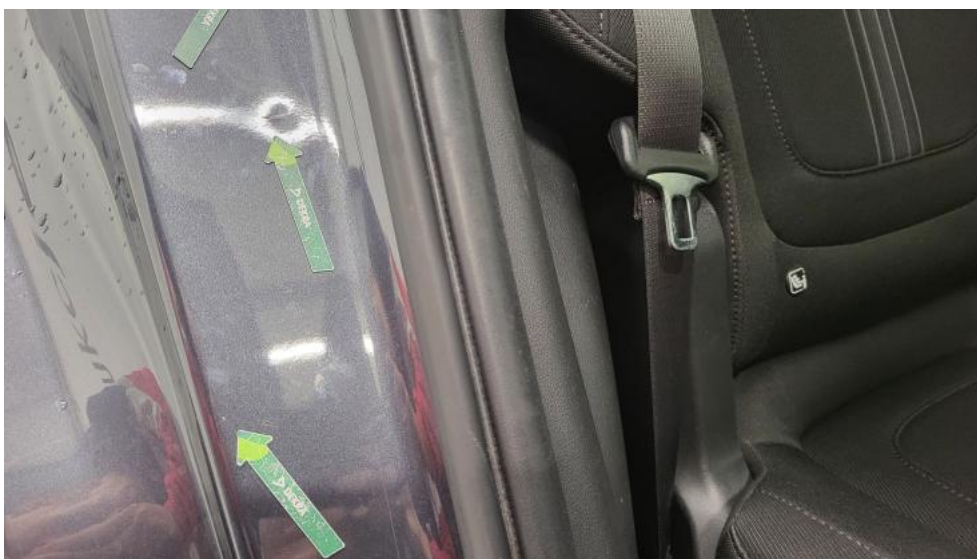

Photo 61.

Błotnik tylny P / Ściana boczna P - Wgniecenie/odkształcenie 2



Photo 62.

Błotnik tylny P / Ściana boczna P() - Wgniecenie/odkształcenie 3

PHOTOGRAPHIC DOCUMENTATION

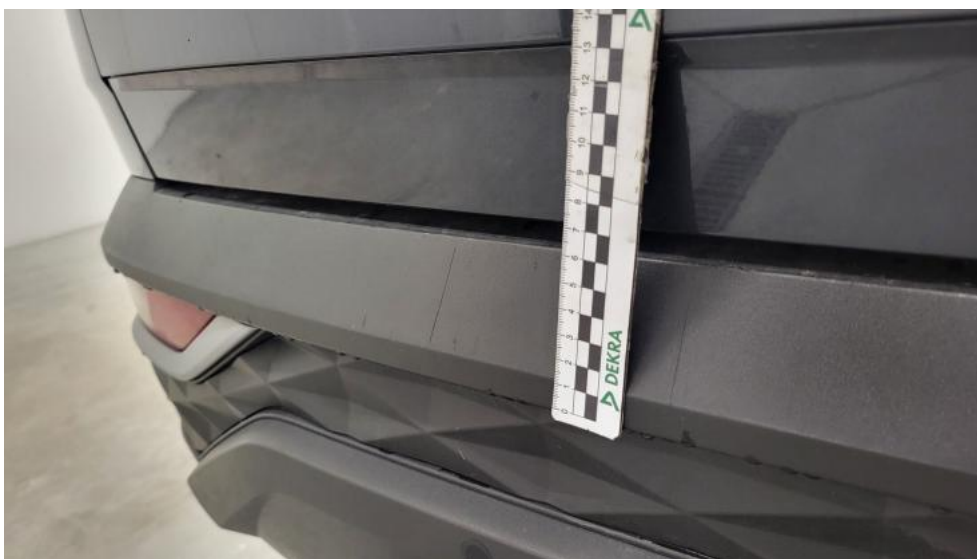

Photo 63.
Zderzak tylny - Rysa/odprysk 1



Photo 64.
Drzwi tylne L - Rysa/odprysk 1

PHOTOGRAPHIC DOCUMENTATION



Photo 65.
Fotel prz. praw. - Inne 1



Photo 66.
Kanapa tyl. - Inne 1

PHOTOGRAPHIC DOCUMENTATION



Photo 67.
Tapicerka drzwi tylnych L - Rysa/odprysk 1



Photo 68.
Tapicerka drzwi tylnych L - Wgniecenie/odkształcenie 1