

DEKRA's commission No. : PKOL(W)/LODZ/49211/26/05/27
commission/ damage No. : 25/007009
Date of commission: 27-05-2026

DEKRA Poland - Headquarters
02-673 Warszawa, ul. Konstruktorska 12A

Client :

PKO Leasing SA
Świętokrzyska 36
00-116 Warszawa

Expert:

Kacper Sosnowski (WSP)
DEKRA Polska - współpraca O/Warszawa
Andrzej Sosnowski
DEKRA Polska - Centrala

NOTE:

Due to the use of the document it was removed from it any information relating to the value of the vehicle, the price of equipment, adjustments, etc..

Vehicle data

Group of objects (Eurotax)	cars
EC code (Eurotax)	0145431
Manufacturer	BMW
Model	Seria 5 Touring [G31] 20-23
Type / version	520i mHEV M Sport sport-aut
Body type	KOM
Number of doors / seats	5/5
Curb weight [kg]	1790
Gross vehicle weight [kg]	2410
Wheelbase 1/2	2975
Engine type	spark ignition
Pollution reduction system	GPF
Engine capacity [ccm]	1998
Engine Power [hp/kW]	184/135
Gearbox	automatic
Registration /record No.	WU1426T
VIN / serial number	WBA11BM050CP18808
Date of first registration	07-09-2023
Date of next. tech. test	11-02-2027
Year of manufacture	2023 (year has been verified with the manufacturer's base)
Readout [km]	80 935 (read)
Body color / type of coating	black/double-layered, metallized

Tyres

axle	Wheel	Manufacturer, type	Size	Measured profile
Front	right	NEXEN, WINGUARD SPORT	245/45 18 100V	3,5 mm
	left	NEXEN, WINGUARD SPORT	245/45 18 100V	
back	right	NEXEN, WINGUARD SPORT	245/45 18 100V	3,0 mm
	left	NEXEN, WINGUARD SPORT	245/45 18 100V	

Standard equipment by Eurotax

- | | |
|--|---|
| 1. Additional gauges | 57. Nerka Active Air Stream (czarna) |
| 2. Additional gauges, Bluetooth interface, Digital instruments, Internet access, Navigation system, On board monitor, Radio, Touchscreen monitor, USB in, Voice control for audiosystem, Voice control for navigation system | 58. On board computer |
| 3. Aerodynamics package, Exterior design: other | 59. Opcje przechowywania |
| 4. Air suspension rear axle | 60. Ostrzeżenie o włączonym świetle |
| 5. Android Auto, Apple CarPlay | 61. Osłona chłodnicy ozdobna w kształcie nerki z chromowanymi listwami podłużnymi i czarnymi pośrednimi |
| 6. Antilock-Brake-System (ABS) | 62. Osłony przeciwsłoneczne |
| 7. Artificial leather upholstery | 63. Other |
| 8. Automatic climate control | 64. Other |
| 9. Bord communication: other | 65. Other |
| 10. Bord communication: other | 66. Other |
| 11. Bord communication: other | 67. Other |
| 12. Bord communication: other | 68. Other |
| 13. Bord communication: other | 69. Other |
| 14. Bord entertainment: other accessories | 70. Oś przednia z podwójnymi wahaczami |
| 15. Brake Assist | 71. Oś tylna wielowahaczowa |
| 16. Cargo net | 72. Pakiet dla niepalących |
| 17. Child seat fixation | 73. Park Distance Control front, Park Distance Control rear |
| 18. Collision Warning System, Other | 74. Podręcznik użytkownika zintegrowany |
| 19. Collision Warning System, Pedestrian Emergency Brake Assist | 75. Podstawy lusterek zewnętrznych w kolorze czarnym matowym |
| 20. Colored glass | 76. Poduszki powietrzne boczne dla kierowcy i pasażera |
| 21. Cruise control | 77. Poduszki powietrzne chroniące głowy osób siedzących z przodu i z tyłu |
| 22. Czujnik deszczu i automatyczne sterowanie światłami drogowymi | 78. Poduszki powietrzne przednie dla kierowcy i pasażera |
| 23. Czujnik poziomu oleju | 79. Podłokietnik z przodu i z tyłu |
| 24. DAB radio | 80. Power windows front |
| 25. Door mirror(s) electrically adjustable in general, Door mirrors heated | 81. Połączenie Alarmowe (BMW Emergency Call) |
| 26. Door mirrors autodimming, Mirror: others | 82. Przełącznik zamka centralnego |
| 27. Door mirrors electrically foldable, Mirror: others | 83. Rear seat-backs foldable in two separate parts |
| 28. Driver seat electrically adjustable, Passenger seat electrically adjustable | 84. Reflektory lewy i prawy zintegrowane ze zderzakiem |
| 29. Drzwi tylne z mechaniczną blokadą przed otwarciem przez dzieci | 85. Reflektory przednie LED |
| 30. Dywaniki podłogowe welurowe | 86. Regulacja strumienia światła reflektorów |
| 31. ESP (Electronical Stabilizing Program), Traction control | 87. Roof railing |
| 32. Electric tailgate | 88. Selectable driveline characteristics |
| 33. Elementy stylistyczne M Sport (oznaczenia na panelach bocznych, listwy progowe, podnóżek, pedały) | 89. Servotronic |
| 34. Energy recovery system | 90. Side Pre-Crash System |
| 35. Exterior design: other | 91. Speed limiter |
| 36. Exterior design: other | 92. Sport seats front |
| 37. Exterior design: other, Mirror: others | 93. Sport suspension |
| 38. Exterior lighting: other | 94. Start/Stop system |
| 39. Filtr cząstek stałych | 95. Steering wheel manually adjustable |

- | | |
|---|---|
| 40. Follow me home | 96. Storage facilities in general |
| 41. Follow me home | 97. System alarmowy (monitoring, czujnik ruchu wewnątrz i przechyłu, syrena z zasilaniem awaryjnym) |
| 42. Gwarancja na pojazd bez limitu kilometrów - 2 lata | 98. System monitorowania ciśnienia w oponach elektroniczny |
| 43. Interior decoration: other | 99. System zamykania z centralnym zamkiem |
| 44. Interior lights: other accessories | 100. Tarcze hamulcowe przednie i tylne z wewnętrzną wentylacją |
| 45. Interior lights: other accessories | 101. Telematic |
| 46. Interior: other | 102. Tie-down ring |
| 47. Keyless Engine start, Keyless go | 103. Uchwyty |
| 48. Klakson podwójny | 104. Uni-Lackierung |
| 49. Końcówka układu wydechowego w kształcie trapezu | 105. Vehicle immobilizer |
| 50. Leather steering wheel, Sports steering wheel | 106. Wheel bolt locks |
| 51. Light Alloy wheels 18" | 107. Windscreen wash-nozzle heated |
| 52. Lusterko wsteczne wewnętrzne elektrochromatyczne z automatyczną funkcją przeciwosłepieniową | 108. Zacisk akumulatora bezpieczny |
| 53. Mikrofiltr i filtr z węglem aktywnym | 109. Zagłówki dla wszystkich siedzeń |
| 54. Mobile Tire System | 110. Światła kierunkowskazów białe |
| 55. Mobile phone | 111. Światła tylne i trzecie światło hamowania w technologii LED |
| 56. Multi functional steering wheel | |

Dealer's equipment (selected items)

- | | |
|--|---|
| 1. 360 view camera, Other, Park Assistant, Park Distance Control front, Park Distance Control rear, Rear view camera | - |
| Asystent parkowania z kamerą cofania | |
| System kamer 360 z funkcjami Surround View z Top View i Panorama View | |
| 2. 4 or more zone automatic climate control, Air condition rear | - |
| 3. Automated High-beam assist | - |
| 4. Blind spot warning, Collision Warning System, Lane control assistant, Pedestrian Emergency Brake Assist, Rear Cross Traffic Alert | - |
| Speed Limit Info | |
| Ostrzeżenie przed ruchem poprzecznym z tyłu | |
| Asystent martwego pola | |
| Ostrzeżenie o niezamierzonym zjechaniu z pasa ruchu z aktywną ingerencją w układ kierowniczy | |
| Ostrzeżenie przed kolizją z tyłu | |
| 5. Head-Up Display | - |
| 6. Heated seat driver, Heated seat passenger | - |
| 7. Interior decoration: other | - |
| 8. Metallic paint | - |
| 9. Tinted rear windows | - |
| 10. {Reflektory laserowe BMW} | - |

Base value of the vehicle

- | | |
|--|---|
| Base value of the vehicle by Eurotax (net) | - |
|--|---|

CorrectionsFirst registrationMileageEquipmentTyresOther

Earlier repairs -
Uszkodzenia, stan -
Aktualna sytuacja rynkowa -

Above figure was estimated on the basis of price quotations of used cars on the Polish market Eurotax (database number 06-2026 POL) with regard to technical and market parameters affecting the value of the vehicle.

Basic print without information about the vehicle's value - duey to use of the document any information relating to the value of the vehicle, the price of equipment, adjustments, etc.. were removed

Date: 10-06-2026

DEKRA's expert:
Kacper Sosnowski (WSP)
Andrzej Sosnowski

Document issued electronically valid without signature.

Measurement of thickness of the vehicle lacquer coating

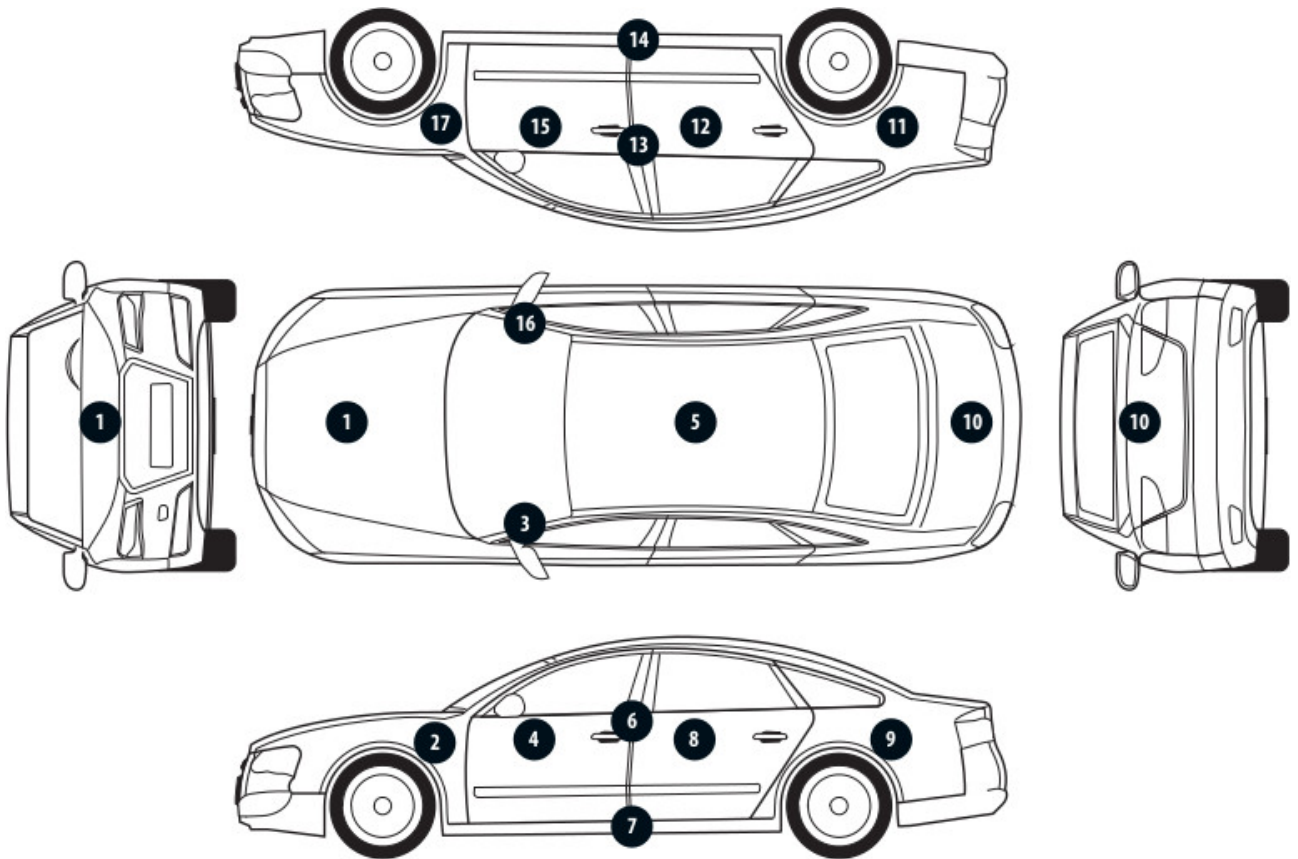

No. of controlled item	Controlled item	Measured range of thickness of the lacquer coat [μm]
1	Front cover	150 - 300
2	Front left fender	to 150
3	Left front pillar	to 150
4	Front left door	to 150
5	Roof	to 150
6	Left middle pillar	to 150
7	Right side sill	to 150
8	Left rear door	to 150
9	Rear left fender	to 150
10	Cover/lid	to 150
11	Right rear fender	to 150
12	Right rear door	to 150
13	Right middle pillar	to 150
14	Right side sill	to 150
15	Front right door	to 150
16	Right front pillar	to 150
17	Front right fender	to 150

Description of the technical condition

A detailed description of the technical condition contains in Description of the technical condition attached to following expertise.

General comments - regarding valuation**Vehicle documents**

During the inspection the registration proof of the vehicle was presented and its photo was taken and enclosed to the expertise.

During the inspection the service book was presented and its number is given below:
elektroniczna

Information concerning the origin of the vehicle

Lack of reliable data.

Anti-theft protection - immobilizer

- as a result of the inspection of the vehicle found no malfunctions of the immobilizer in the extent possible to determine during the inspection of the vehicle in the non- workshop conditions.

Anti-theft protection - other:

not found

Additional comments on the car:

Not applicable.

Test drive

Test drive of the vehicle was conducted. Test drive in the full extent is not possible. Comment below:
ograniczenia placowe

Checking of the correctness and / or construction of identification / serial numbers of the object:

Not tested

Verification of the accuracy of the object data, including year of production, and other.

Not conducted - adopted according to the documents presented and indicated sources.

- The read odometer status has not been verified with records in electronic equipment of the vehicle.
- This expertise is used exclusively to estimate the market value of the item pricing and can not be used for any purpose other than those mentioned above.
- An expert assumes no responsibility for hidden defects (legal and physical) and the possible consequences arising from the continuing use of the subject of valuation, and for the consequences of using the same valuation.
- The above pricing is not an expertise of the technical condition of the subject of valuation and as such can not be considered, in particular, can not be treated as a guarantee for the sales subject of the valuation for estimated value.
- This evaluation may not be published as whole in any document without consent of its executors and without their consent as to the form and contents of such publication.
- The evaluation has been carried out basing on delivered documentation and organoleptic examination of

the assessed object. No diagnostic examination has been carried out, nor any workshop verification of the assessed object.

- This expertise has been issued basing on inspection of the assessed object in conditions ruling in its availability location.

Comments to the commission - regarding valuation

Kluczyki

TAK

2

Expert comments - regarding valuation

Pierwsza rejestracja w kraju 12-02-2025. Rysy na samochodzie. Widoczne wady lakiernicze.

Rzeczoznawca dokonał oględzin pojazdu w warunkach parkingowych, co mogło ograniczyć pełną ocenę jego stanu technicznego. Dodatkowo, jeżeli jazda próbna została przeprowadzona (informacje w treści raportu), to wykonano ją w warunkach parkingowych, z niewielką prędkością, co może nie odzwierciedlać pełnych warunków eksploatacyjnych. Istnieje możliwość, że w innych okolicznościach ujawnią się dodatkowe uszkodzenia lub usterki, których nie można było wykryć podczas obecnych oględzin. Zalecamy zatem skorzystanie z możliwości oględzin pojazdu we własnym zakresie lub w Autoryzowanej Stacji Obsługi danej marki, co pozwoli na pełniejszą weryfikację stanu technicznego pojazdu przed udziałem w aukcji.”

Restrictive disclaimer - regarding valuation

Nie weryfikowano szczegółowo stanu układu napędowego, zawieszenia, kierowniczego, hamulcowego oraz wydechowego. Ocena została wykonana bez użycia podnośnika i specjalistycznego sprzętu diagnostycznego, nie dokonywano demontażu osłon i innych elementów. Ocena określa ogólny stan pojazdu na dzień oględzin w miejscu jego udostępnienia, nie może być zatem traktowana jako kompleksowa ocena stanu technicznego. Specyfikacja wg. programu operacyjnego w zakresie wyposażenia standardowego i dodatkowego nie gwarantuje zgodności ze stanem faktycznym w zakresie możliwym do ustalenia przez rzeczoznawcę podczas oględzin pojazdu.

Pomiar grubości powłoki lakierowej wykonano w miejscach możliwych do ich wykonania pomiary nie gwarantują oryginalności poszczególnych elementów poddanych ocenie.

- W Ocenie/Raporcie uwzględniono niesprawności, uszkodzenia, braki itp., które były możliwe do stwierdzenia organoleptycznego, w warunkach oględzin (z uwzględnieniem: stanu czystości pojazdu, warunków atmosferycznych, oświetlenia itd.) oraz bez weryfikacji serwisowej, bez dostępu do spodu pojazdu, bez specjalistycznego sprzętu diagnostycznego (w tym bez diagnostyki komputerowej), bez jazdy próbnej wykonanej w warunkach drogowych z obciążeniem.
- W ramach Oceny/Raportu nie weryfikowano odczytanego stanu drogomierza z zapisami w urządzeniach elektronicznych pojazdu.
- Rzeczoznawca nie bierze na siebie odpowiedzialności za wady ukryte (prawne i fizyczne) oraz ewentualne skutki wynikające z dalszego użytkowania przedmiotu oceny, a także za skutki wykorzystania samej oceny.
- Podane przedziały grubości powłoki lakierowej, dotyczą punktów pomiarowych. Nie mogą być traktowane jako gwarancja, że grubość powłoki lakierowej w innych punktach nie wykracza poza te przedziały.

- Zawarte w niniejszej Ocenie/Raporcie informacje (w tym dotyczące wyposażenia) służą jedynie ogólnym celom informacyjnym. Ocena/Raport nie może być zatem traktowana jako oferta w rozumieniu przepisów Kodeksu Cywilnego oraz opisu towaru ani zapewnienia w rozumieniu art. 4 Ustawy z dnia 27 lipca 2002 roku o szczególnych warunkach sprzedaży konsumenckiej.
- Niniejsza Ocena/Raport nie jest szczegółową oceną stanu technicznego.

Ocenę/Raport wykonano w kierunku ujawnienia uszkodzeń nieakceptowanych z punktu widzenia właściwego przewodnika zwrotu pojazdu lub innych ustaleń ze Zleceniodawcą. Tym samym Ocena/Raport może nie ujmować typowych zużyć i uszkodzeń eksploatacyjnych.

PHOTOGRAPHIC DOCUMENTATION



Photo 1.
Przekątna przednia lewa



Photo 2.
Przód

PHOTOGRAPHIC DOCUMENTATION



Photo 3.

Przekątna przednia prawa



Photo 4.

Bok prawy z przodu

PHOTOGRAPHIC DOCUMENTATION



Photo 5.
Bok prawy z tyłu



Photo 6.
Przekątna tylna prawa

PHOTOGRAPHIC DOCUMENTATION



Photo 7.
Tyl



Photo 8.
Przekątna tylna lewa

PHOTOGRAPHIC DOCUMENTATION



Photo 9.
Bok lewy z tyłu



Photo 10.
Bok lewy z przodu

PHOTOGRAPHIC DOCUMENTATION



Photo 11.
Próg lewy (widok od przodu)

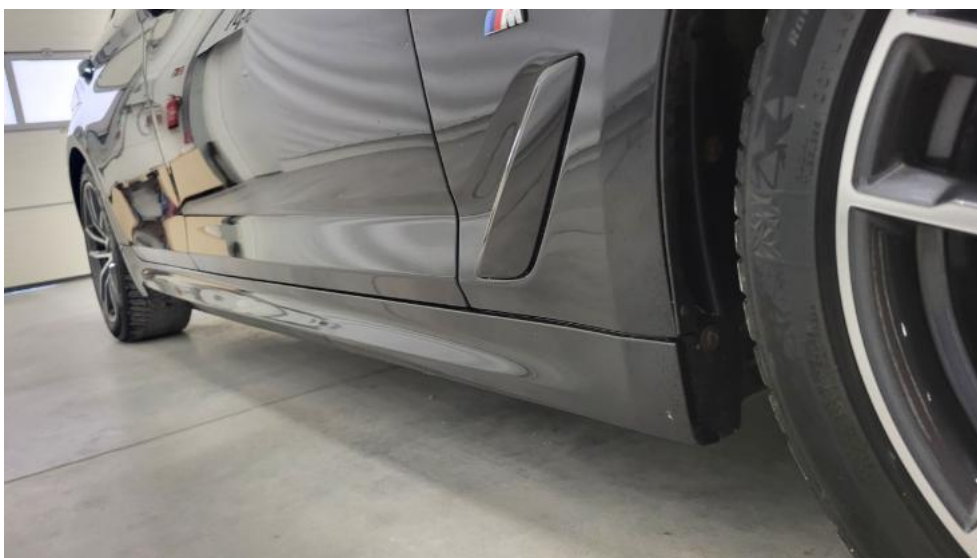

Photo 12.
Próg prawy (widok od przodu)

PHOTOGRAPHIC DOCUMENTATION



Photo 13.
Spód pojazdu przód



Photo 14.
Spód pojazdu tył

PHOTOGRAPHIC DOCUMENTATION



Photo 15.

Tarcza hamulcowa przednia prawa



Photo 16.

Tarcza hamulcowa tylna prawa

PHOTOGRAPHIC DOCUMENTATION



Photo 17.
Tarcza hamulcowa tylna lewa



Photo 18.
Tarcza hamulcowa przednia lewa

PHOTOGRAPHIC DOCUMENTATION



Photo 19.
Bagażnik



Photo 20.
Komora silnika

PHOTOGRAPHIC DOCUMENTATION



Photo 21.
Numer identyfikacyjny



Photo 22.
Tabliczka znamionowa

PHOTOGRAPHIC DOCUMENTATION



Photo 23.
Zestaw wskaźników - przebieg



Photo 24.
Zestaw wskaźników - serwis

PHOTOGRAPHIC DOCUMENTATION



Photo 25.

Widok przez otwarte drzwi przednie lewe



Photo 26.

Kierownica z lewej strony

PHOTOGRAPHIC DOCUMENTATION



Photo 27.

Widok przez otwarte drzwi tylne lewe



Photo 28.

Widok z tylnej kanapy na deskę rozdz.

PHOTOGRAPHIC DOCUMENTATION



Photo 29.
Konsola środkowa



Photo 30.
Tunel środkowy

PHOTOGRAPHIC DOCUMENTATION



Photo 31.
Kierownica (na wprost)



Photo 32.
Dowód rej. Str. 1

PHOTOGRAPHIC DOCUMENTATION



Photo 33.
Książka serwisowa – dane



Photo 34.
Książka serwisowa – ostatni przegląd

PHOTOGRAPHIC DOCUMENTATION



Photo 35.
Dowód rej. str. 2

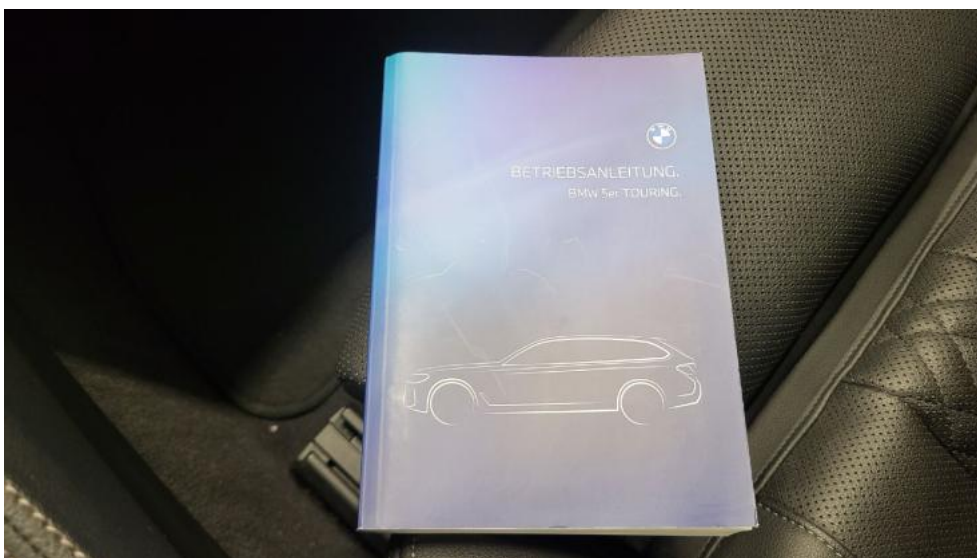

Photo 36.
Instrukcje

PHOTOGRAPHIC DOCUMENTATION



Photo 37.
Kluczyki

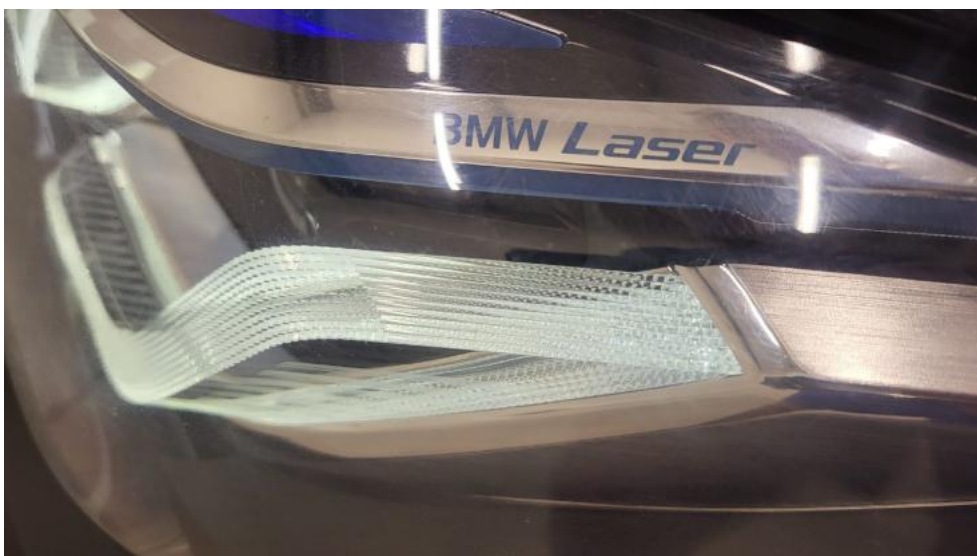

Photo 38.
Zdjęcie do protokołu

PHOTOGRAPHIC DOCUMENTATION



Photo 39.
Zdjęcie do protokołu



Photo 40.
Kratka zderzaka prz. - Inne 1

PHOTOGRAPHIC DOCUMENTATION



Photo 41.
Pokrywa komory silnika - Rysa/odprysk 1



Photo 42.
Szyba czołowa - zdjęcie poglądowe 1

PHOTOGRAPHIC DOCUMENTATION



Photo 43.
Szyba czołowa - Pęknięcie/rozerwanie 1

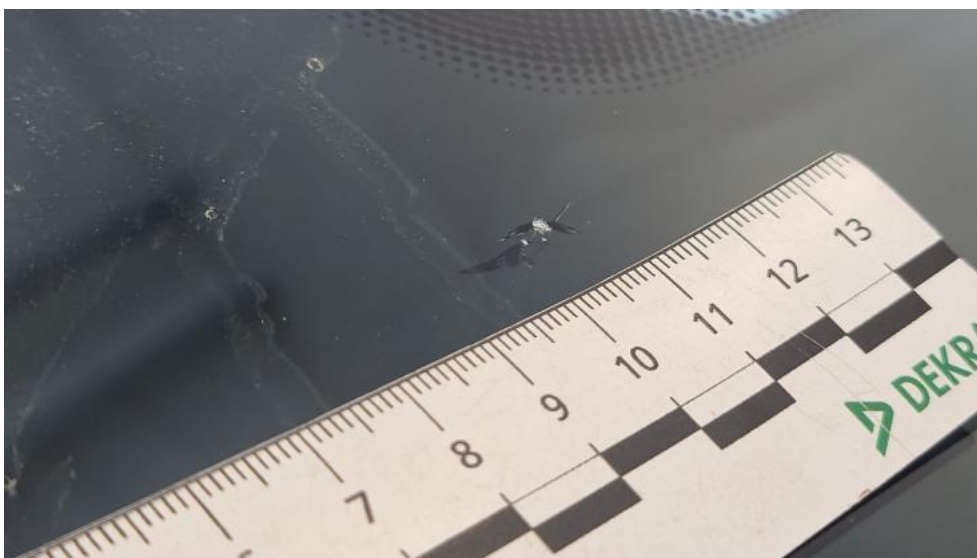

Photo 44.
Szyba czołowa - Pęknięcie/rozerwanie 2

PHOTOGRAPHIC DOCUMENTATION



Photo 45.

Zaślepka prz haka hol. - Inne 1



Photo 46.

Zderzak - Wgniecenie/odkształcenie 1

PHOTOGRAPHIC DOCUMENTATION



Photo 47.
Felga aluminiowa przednia P - Rysa/odprysk 1



Photo 48.
Drzwi przednie P - Rysa/odprysk 1

PHOTOGRAPHIC DOCUMENTATION



Photo 49.

Błotnik tylny P / Ściana boczna P - Rysa/odprysk 1



Photo 50.

Pokrywy bagażnika - Rysa/odprysk 1

PHOTOGRAPHIC DOCUMENTATION



Photo 51.
Zderzak tylny - Wgniecenie/odkształcenie 1



Photo 52.
Zderzak tylny - Wgniecenie/odkształcenie 2

PHOTOGRAPHIC DOCUMENTATION



Photo 53.

Drzwi przed L - Rysa/odprysk 1



Photo 54.

Próg L - Rysa/odprysk 1

PHOTOGRAPHIC DOCUMENTATION



Photo 55.

Felga Aluminiowa przednia L - Rysa/odprysk 1



Photo 56.

Tapicerka drzwi tylnych L - Wgniecenie/odkształcenie 1

PHOTOGRAPHIC DOCUMENTATION



Photo 57.
Tapicerka drzwi tylnych P - Pęknięcie/rozerwanie 1



Photo 58.
Osłona p/słoneczna lewa - Inne 1

PHOTOGRAPHIC DOCUMENTATION



Photo 59.

Wykładzina(y) słupka środkowego P - Rysa/odprysk 1



Photo 60.

Listwy progowe lew. - Wgniecenie/odkształcenie 1

PHOTOGRAPHIC DOCUMENTATION



Photo 61.

Listwy progowe praw. - Inne 1