

Nr zlecenia: 41/16/09/2024/PKO LEASING REMARKETING

z dnia: 2024/09/16

Zleceniodawca:

PKO Leasing
 wi tokrzyska 36
 00-116 Warszawa

Rzeczoznawca:

Aleksander Krok/zatw. Pion Weryfikacyjny eRzeczoznawcy



P o g l d o w y R a p o r t S t a n u T e c h n i c z n e g o

Zadanie: Ocena stanu technicznego i określenie wartości rynkowej pojazdu

DANE IDENTYFIKACYJNE POJAZDU

Dane: [T] IX-2024

Rodzaj pojazdu: Samochód terenowy	VIN: S J N T A A J 1 2 U 1 2 3 4 2 7 7
Marka: NISSAN	Nr rejestracyjny: DW1VL97
Model pojazdu: Qashqai III 1.3 DIG-T Mild Hybrid MR`21 E6d	Nr Info-Ekspert: 025-03071
Wersja: N-Connecta Xtronic	Rok produkcji: 2023

Wskazanie drogomierza	47905 km
Data pierwszej rejestracji	2023/04/13
Data wa no ci badania technicznego	2026/04/13
Rodzaj nadwozia	kombi (uniwersalne) 5 drzwiowe 5 osobowe
Dop. masa całk.	1557 kg
Jednostka nap dowia	z zapł. iskrowym Mild Hyb. (benzyna)
Pojemno / Moc silnika	1332 ccm / 116kW (158KM)
Liczba cylindrów / Układ cylindrów / Liczba zaworów	4 / rz dowy / 16
Rodzaj skrzyni biegów	automatyczna
Rodzaj nap du	przedni (4x2)
Kolor powłoki lakierowej, (rodzaj lakieru)	Szary 2-warstwowy z efektem metalicznym

WYPOSA ENIE STANDARDOWE

L.p. Nazwa elementu wyposażenia	L.p. Nazwa elementu wyposażenia
1 Antena radiowa "płetwa rekina"	42 Siedzenia tylne dzielone 60/40
2 Asystent przejazdu przez skrzy owanie BJV	43 Sterowanie skrzyni biegów przy kierownicy
3 Audio System	44 Sygnalizacja niezapi tych pasów
4 Czujnik zmierzchu	45 System automatycznego przeł czania wiatel HBA
5 Czujniki parkowania - przód	46 System Bluetooth
6 Czujniki parkowania - tył	47 System E-Call
7 Fotel kierowcy z regulacj odcinka	48 System inteligentnego automatycznego
l d wowego elektryczn w 2 kierunkach	hamulca awaryjnego z funkcj wykrywania
	pieszych i rowerzystów

8	Fotel kierowcy z regulacją wysokości	49	System interwencji w przypadku wykrycia pojazdu w martwym polu BSI inteligentny
9	Fotel pasażera z regulacją wysokości	50	System kamer 360° inteligentny
10	Funkcja aktualizacji oprogramowania samochodu poprzez sieć WiFi (Firmware Over The Air)	51	System kontroli stabilności pojazdu VDC
11	Gałka zmiany biegów pokryta skórą	52	System monitorowania ciśnienia powietrza w oponach TPMS
12	Głośniki 6 szt.	53	System ostrzegania o pojeździe w martwym polu BSW
13	Gniazdo 12V dla przedniego rzędu siedzeń x1	54	System ostrzegania o ruchu poprzecznym w trakcie cofania z funkcją awaryjnego hamowania CTA
14	Gniazdo 12V w bagażniku	55	System ostrzegania o zmęczeniu kierowcy DAA inteligentny
15	Hamulec postojowy elektryczny z funkcją Auto Hold	56	System ostrzegania przed kolizją predykcyjną FCW
16	Kamera cofania	57	System ostrzegania przed niezamierzonymi zmianami pasa ruchu LDW inteligentny
17	Kierownica pokryta skórą	58	System rozpoznawania znaków drogowych TSR
18	Kierownica wielofunkcyjna	59	System wyboru trybu jazdy
19	Klamka drzwi z przyciskiem	60	System wykrywania ruchomych obiektów MOD
20	Klamki zewnętrzne w kolorze nadwozia	61	Szyby przyciemniane
21	Klimatyzacja automatyczna 2 strefowa	62	Wiatła do jazdy dziennej LED
22	Kolumna kierownicy regulowana w 2 płaszczyznach	63	Wiatła p/mgielne przednie LED
23	Koło zapasowe dojazdowe	64	Wiatła pozycyjne tylne LED
24	Konsola centralna i boczki drzwi wykonane z ekologicznej skóry	65	Wiatła stop LED
25	Kurtyny powietrzne boczne	66	Tapicerka tekstylna czarno-szara
26	*Lakier metalizowany	67	Tarcze kół aluminiowe 18"
27	Lusterka zewnętrzne składane elektrycznie	68	Tempomat inteligentny
28	Lusterka zewnętrzne w kolorze nadwozia	69	Tuner radiowy cyfrowy DAB
29	Lusterko wewnętrzne ciemniane automatycznie	70	Uchwyt na okulary
30	Mocowanie fotelika dziecięcego ISOFIX na tylnych skrajnych siedzeniach	71	Uchwyty do mocowania bagażu w bagażniku
31	Ogranicznik prędkości	72	Uchwyty na kubki z przodu
32	Oświetlenie Ambiente konsoli centralnej	73	Uchwyty na kubki z tyłu
33	Oświetlenie bagażnika	74	Usługi zdalne
34	Oświetlenie w podsufityce	75	Wspomaganie układu kierowniczego
35	Podłoga bagażnika regulowana	76	Wycieraczki z czujnikiem deszczu
36	Podłokietnik siedzeń tylnych	77	Wykończenie deski rozdzielczej oraz zewnętrznej części tunelu centralnego miękko
37	Poduszka powietrzna centralna	78	Wyświetlacz nawigacji 12,3"
38	Poduszka powietrzna kierowcy	79	Zegary cyfrowe TFT 12.3"
39	Poduszka powietrzna pasażera	80	Złącza USB typu A i C dla pasażerów tylnych siedzeń
40	Poduszki powietrzne boczne przednie	81	Złącze "USB-A" z przodu
41	Reflektory Full LED	82	Złącze "USB-C" z przodu

L.p. Nazwa pakietu / elementu pakietu wyposażenia standardowego

- Lusterka zewnętrzne podgrzewane i regulowane elektrycznie
Lusterka zewnętrzne regulowane elektrycznie
Lusterka zewnętrzne podgrzewane elektrycznie
- System inteligentnego kluczyka i-KEY
Przycisk uruchamiający silnik
System bezkluczykowego dostępu i uruchamiania pojazdu
- System interwencji przy niezamierzonej zmianie pasa ruchu oraz Asystent utrzymania auta w pasie ruchu
System interwencji przy niezamierzonej zmianie pasa ruchu LDP inteligentny
Asystent utrzymania auta w pasie ruchu LSS
- Szyby przednie i tylne regulowane elektrycznie z funkcją auto i obsługi zdalnej
Szyby przednie regulowane elektrycznie
Szyby tylne regulowane elektrycznie

WYPOSA ENIE DODATKOWE**L.p. Nazwa elementu wyposażenia**

- 1 Pakiet Zimowy
Szyba przednia ogrzewana
Kierownica podgrzewana
Fotel kierowcy podgrzewany
Fotel pasażera podgrzewany

OPIS ZAMONTOWANEGO W POJE DZIE OGUMIENIA

Koło	Marka, typ	Bieżnik [mm]
Przednie lewe:	PIRELLI 235/55 R18 104V XL CINTURATO ALLSEASON PLUS TL	3,0
Przednie prawe:	PIRELLI 235/55 R18 104V XL CINTURATO ALLSEASON PLUS TL	2,8
Tylne lewe:	PIRELLI 235/55 R18 104V XL CINTURATO ALLSEASON PLUS TL	5,6
Tylne prawe:	PIRELLI 235/55 R18 104V XL CINTURATO ALLSEASON PLUS TL	5,0

KOREKTY WARTO CI POJAZDU

KOREKTA ZA PIERWSZ REJESTRACJ	(-)
KOREKTA ZA WYPOSA ENIE	(+)
KOREKTA ZA PRZEBIEG	(-)
KOREKTY RÓ NE:	
Stan utrzymania i dbała o pojazd	(-)
KOREKTY RÓ NE RAZEM	(-)
KOREKTA ZA OGUMIENIE	(-)

UWAGI RZECZOZNAWCY DOTYCZ CE WYCENY

Dokonano sprawdzenia historii pojazdu w bazie CEPiK.

Nie weryfikowano gwarancji, statusu pakietów serwisowych i kompletności w zakresie osprzętu dodatkowego, z którym przedmiot był zamówiony.

Nie udostępniono specyfikacji wyposażenia fabrycznego wycenianego pojazdu. Mając na uwadze powyższe wyposażenie zostało ustalone na podstawie oględzin z natury. Aby ustalić specyfikację fabryczną wyposażenia należy zwrócić się do dealera. Nie można wykluczyć, że mogą występować różnice w wyposażeniu.

Wartość bazowa pojazdu ustalona na podstawie ofert na pojazdy podobne, uwzględniając stan utrzymania wycenianego.

OPIS STANU TECHNICZNEGO ZESPOŁÓW POJAZDU**NADWOZIE - Szkielet i poszycia zewnętrzne**

L.p.	Nazwa elementu	L / P	Rodzaj uszkodzenia	Opis	Fot. nr
1	Próg	L	Zarysowania powłoki lakierowej		
2	Dach		Wgniecenie		

Pojazd nosi typowe dla jego okresu eksploatacji uszkodzenia powłoki lakierowej (niewielkie zarysowania, odpryski itp.).

Szczegółowy stan pojazdu zobrazowany w dokumentacji zdjęciowej.

Karoseria oraz felgi w momencie oględzin zabrudzone smółkami.



NADWOZIE – Opis powłoki lakierowej

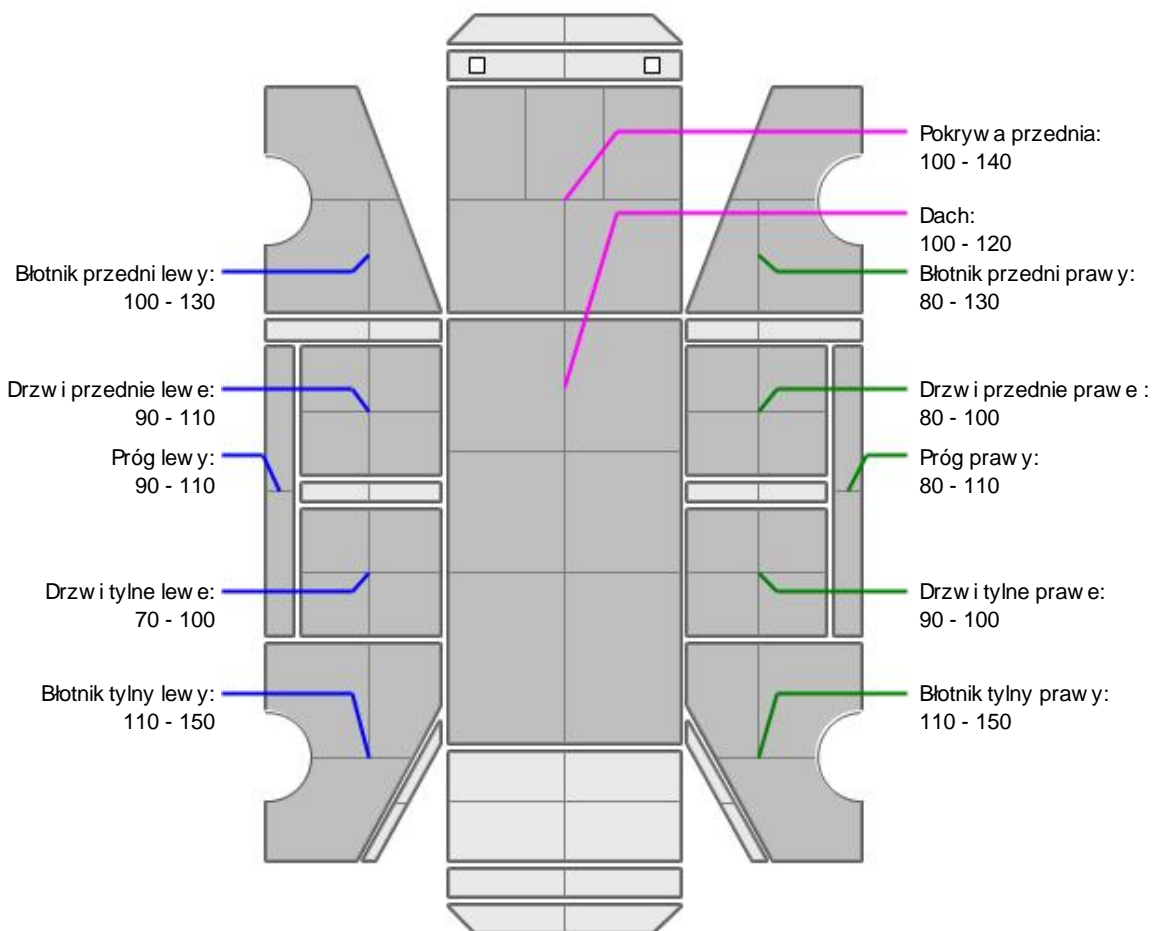

L.p.	Nazwa elementu	L / P	Grubość powłoki [μm]	Opis
1	Pokrywa przednia		100 - 140	
2	Dach		100 - 120	
3	Błotnik przedni	L	100 - 130	
4	Próg	L	90 - 110	
5	Drzwi przednie	L	90 - 110	
6	Drzwi tylne	L	70 - 100	
7	Błotnik tylny	L	110 - 150	
8	Błotnik przedni	P	80 - 130	
9	Próg	P	80 - 110	
10	Drzwi przednie	P	80 - 100	
11	Drzwi tylne	P	90 - 100	
12	Błotnik tylny	P	110 - 150	

Podane przedziały grubości powłoki lakierowej, dotyczą punktów pomiarowych. Nie mogą być traktowane jako gwarancja, że grubość powłoki lakierowej w innych punktach nie wykracza poza te przedziały. Pomiar powłoki lakierowej został wykonany urządzeniem budowlanym w posiadaniu rzeczoznawcy. Pomiar wykonany innym przyrządem może się różnić.

**NADWOZIE – Wyposażenie zewn trzne**

L.p.	Nazwa elementu	L / P	Rodzaj uszkodzenia	Opis	Fot. nr
1	Zderzak przedni		Odpryski powłoki lakierowej		
2	Zderzak tylny		Zarysowany		
3	Szyba przednia		Odpryski warstwy zewn trznej		

**NADWOZIE – Wyposażenie wewn trzne**

L.p.	Nazwa elementu	L / P	Rodzaj uszkodzenia	Opis	Fot. nr
1	Fotel przedni kpl.	L	Zabrudzony		
2	Wykładzina dachu (podsufitka)		Przepalone miejscowo poszycie		
3	Wykładzina podłogi baga nika		Zmechacony materiał		

Wn trze pojazdu nosi typowe dla jego okresu eksploatacji zabrudzenia oraz zuycie wszystkich elementów.

JAZDA KONTROLNA

- | | | |
|---|--------------------------------|----------|
| 1 | Gło no pracy silnika | BEZ UWAG |
| 2 | Praca układu kierowniczego | BEZ UWAG |
| 3 | Gło no (stuki) zawieszenia | BEZ UWAG |
| 4 | Skuteczno hamulca zasadniczego | BEZ UWAG |
| 5 | Skuteczno hamulca pomocniczego | BEZ UWAG |

Próba ruchowa przeprowadzona na niewielkim dystansie, na zimnym silniku, w warunkach parkingowych, z prdko ci do 15 km/h.

DOKUMENTY I KOMPLETACJA POJAZDU

- | | | |
|---|-----------------------|-------------------|
| 1 | Kluczyki (ilo sztuk) | Okazano 1 sztuk . |
| 2 | Dowód rejestracyjny | Okazano kopi . |
| 3 | Podno nik samochodowy | TAK |
| 4 | Ga nica | TAK |
| 5 | Trójk t ostrzegawczy | TAK |

POZOSTAŁE INFORMACJE

- Pochodzenie pojazdu**
Krajowy
- Weryfikacja prawdziwo ci danych obiektu**
Numer VIN wybity na karoserii oraz numer VIN tabliczki znamionowej zgodny z DR.
- Weryfikacja odczytanego stanu drogomierza**
Odczytany z licznika.

Dokument wystawiony elektronicznie, wa ny bez podpisu

DOKUMENTACJA FOTOGRAFICZNA



Fot. nr 1



Fot. nr 2



Fot. nr 3



Fot. nr 4



Fot. nr 5



Fot. nr 6



Fot. nr 7



Fot. nr 8



Fot. nr 9



Fot. nr 10



Fot. nr 11



Fot. nr 12



Fot. nr 13



Fot. nr 14

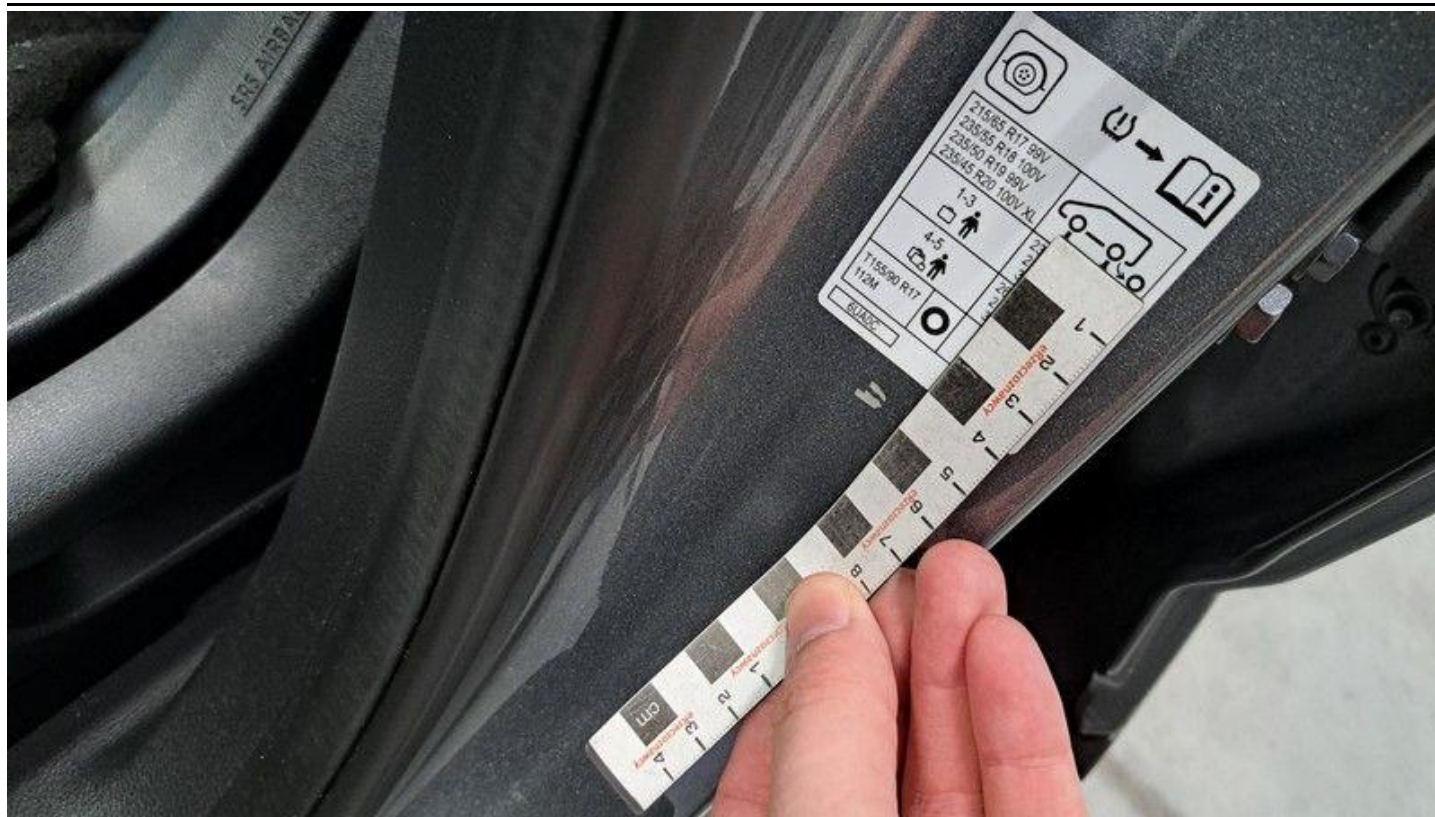

Fot. nr 15



Fot. nr 16



Fot. nr 17



Fot. nr 18



Fot. nr 19



Fot. nr 20



Fot. nr 21



Fot. nr 22



Fot. nr 23



Fot. nr 24

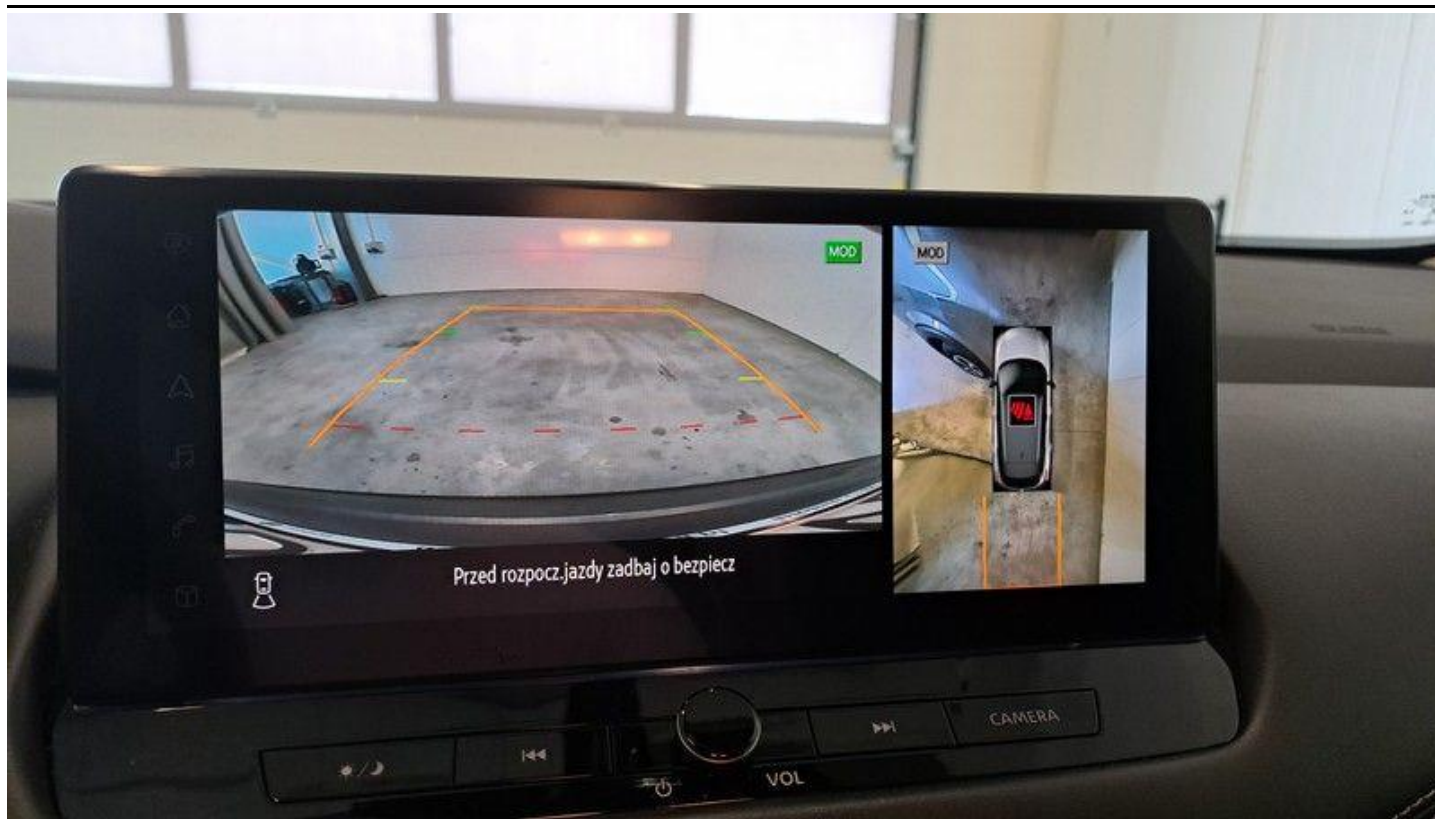

Fot. nr 25



Fot. nr 26



Fot. nr 27



Fot. nr 28



Fot. nr 29



Fot. nr 30



Fot. nr 31



Fot. nr 32



Fot. nr 33



Fot. nr 34



Fot. nr 35



Fot. nr 36



Fot. nr 37



Fot. nr 38



Fot. nr 39



Fot. nr 40



Fot. nr 41



Fot. nr 42



Fot. nr 43



Fot. nr 44



Fot. nr 45



Fot. nr 46



Fot. nr 47



Fot. nr 48



Fot. nr 49



Fot. nr 50



Fot. nr 51



Fot. nr 52



Fot. nr 53



Fot. nr 54



Fot. nr 55



Fot. nr 56



Fot. nr 57



Fot. nr 58



Fot. nr 59



Fot. nr 60



Fot. nr 61

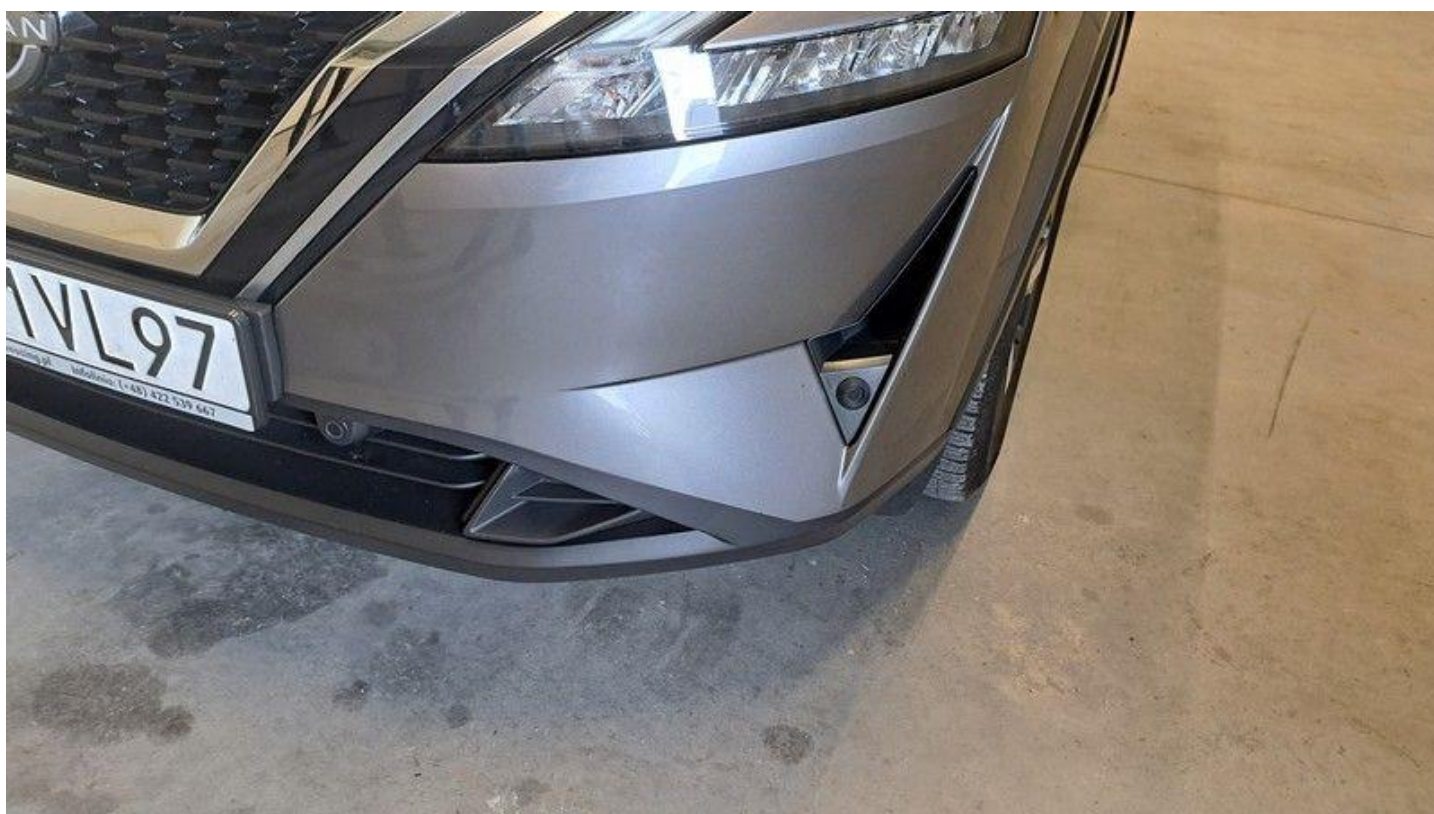

Fot. nr 62



Fot. nr 63



Fot. nr 64

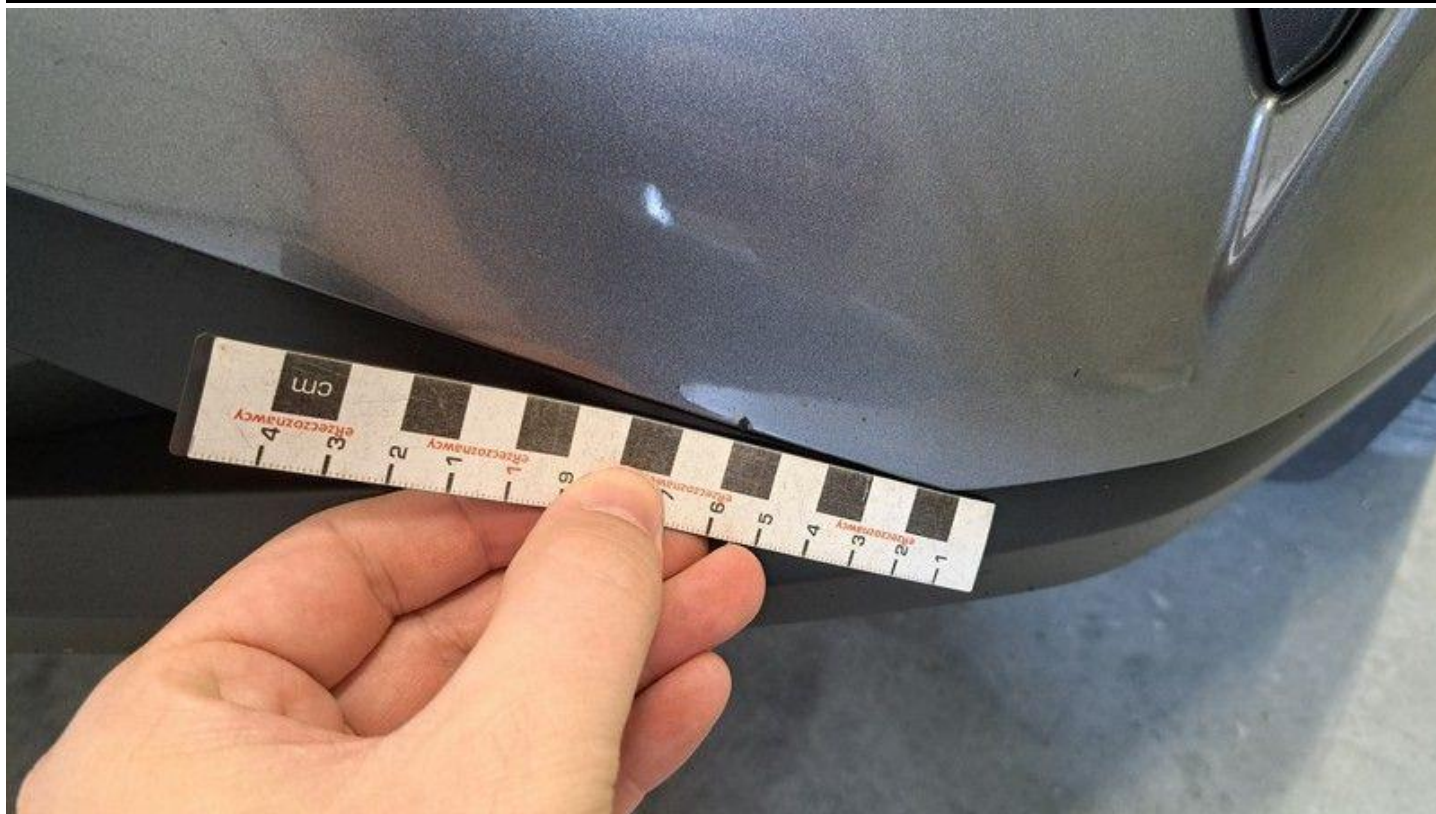

Fot. nr 65



Fot. nr 66



Fot. nr 67



Fot. nr 68



Fot. nr 69

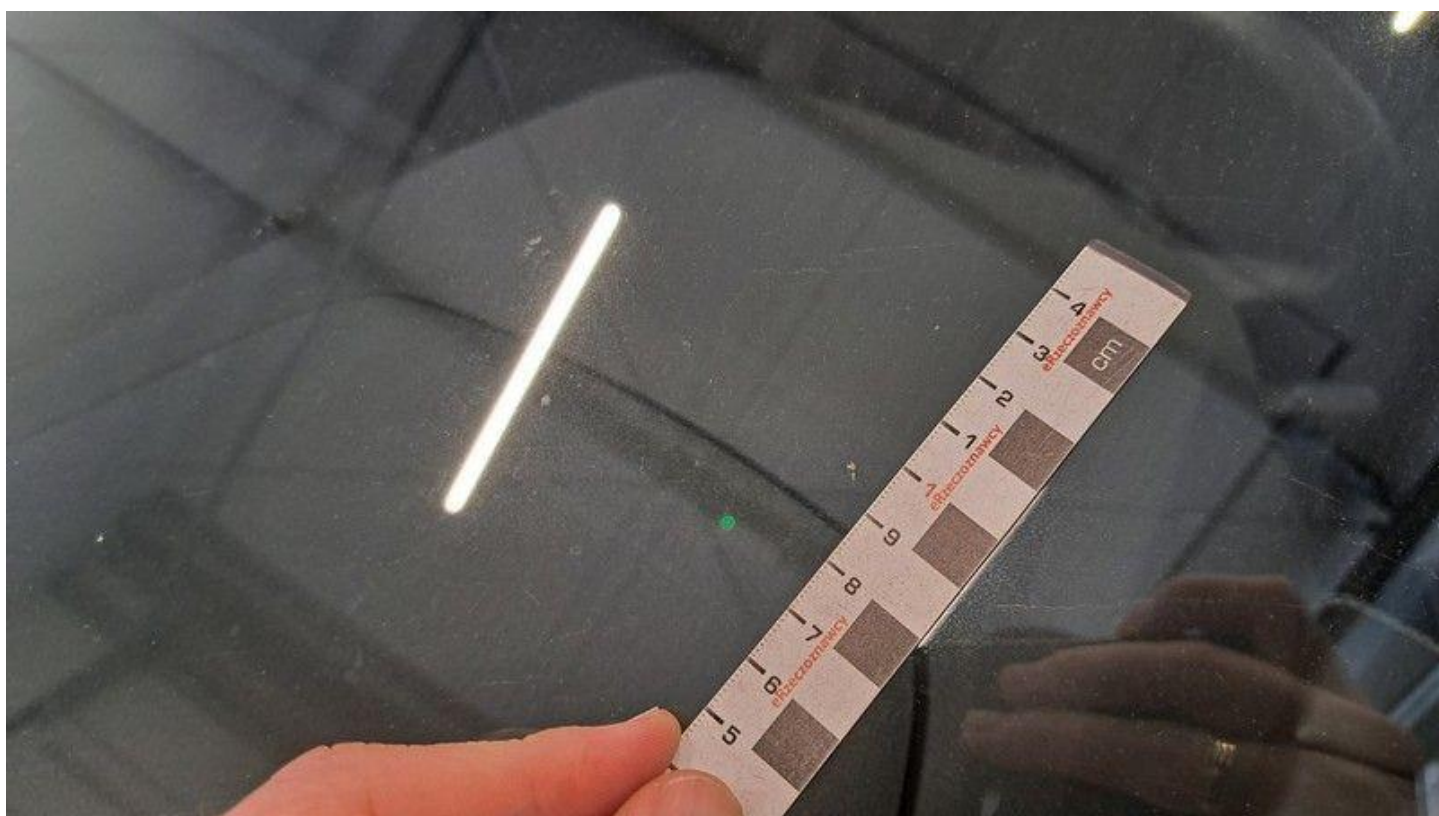

Fot. nr 70



Fot. nr 71



Fot. nr 72



Fot. nr 73



Fot. nr 74



Fot. nr 75



Fot. nr 76



Fot. nr 77



Fot. nr 78

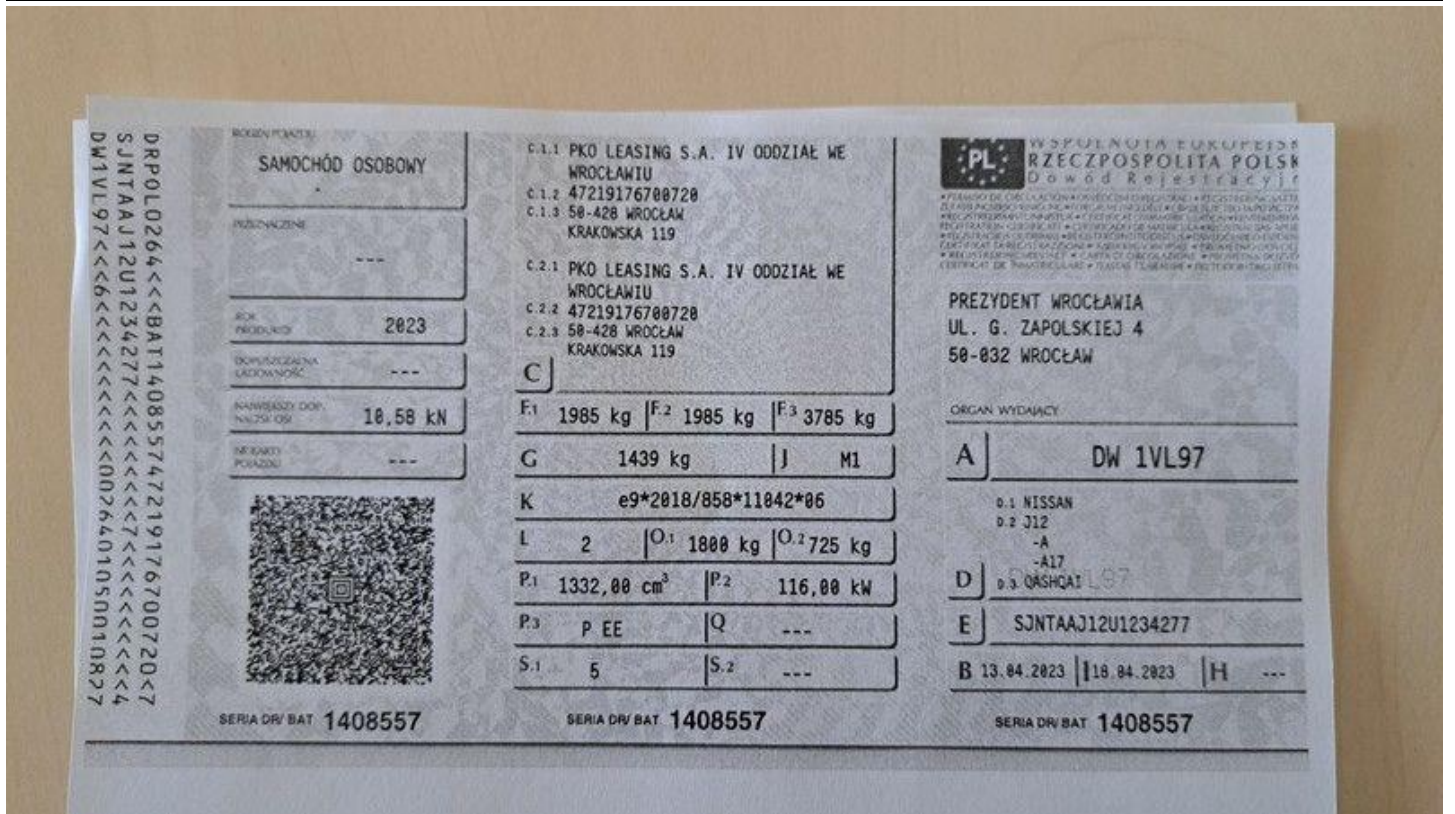

Fot. nr 79

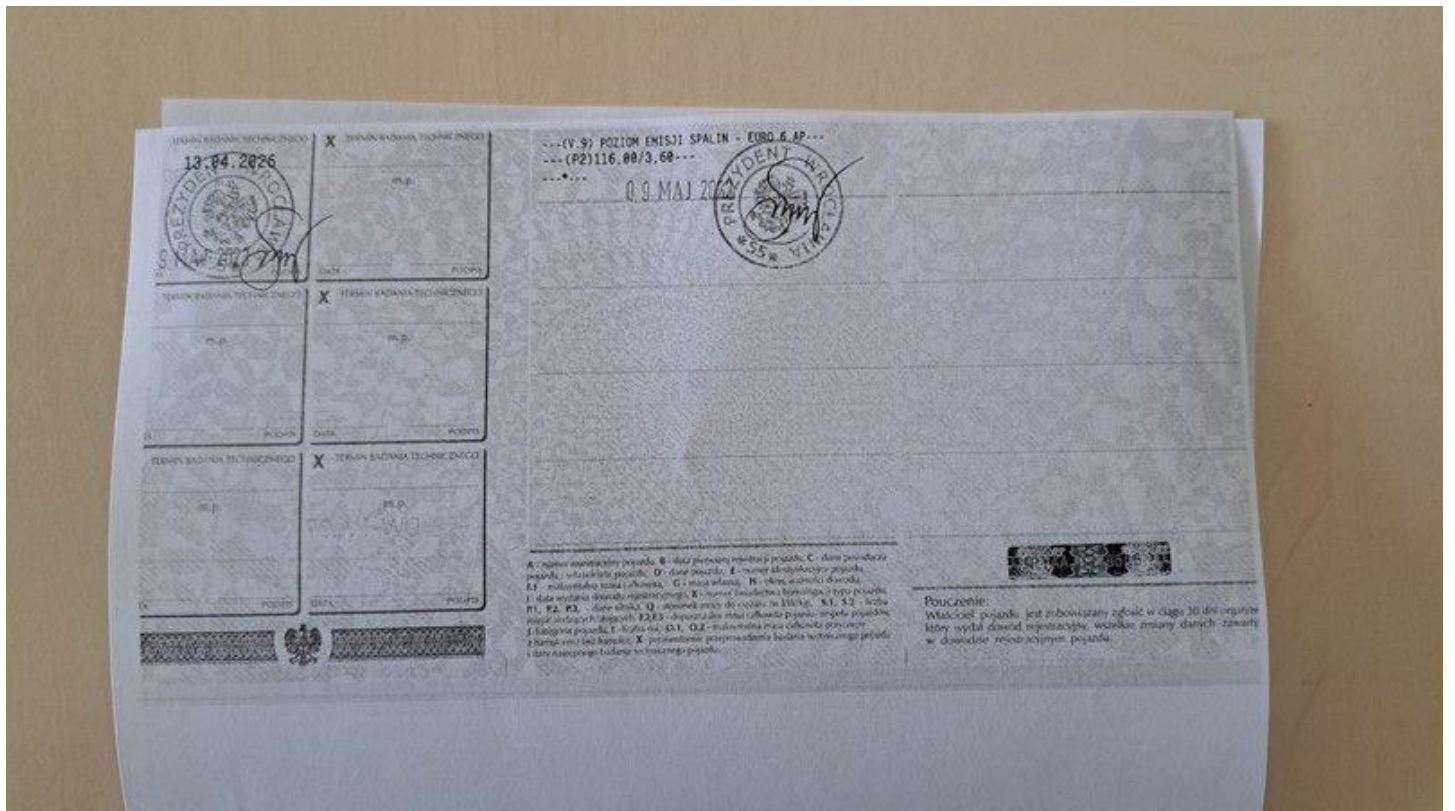

Fot. nr 80

Dokument wystawiony elektronicznie, wa ny bez podpisu