

Nr zlecenia DEKRA: PKOL(W)/LODZ/63830/24/08/21  
Nr zlecenia/szkody: 49501  
Data zlecenia: 21-08-2024

**DEKRA Polska - Centrala**  
02-673 Warszawa, ul. Konstruktorska 12A

**Zleceniodawca:**

PKO Leasing SA  
Świętokrzyska 36  
00-116 Warszawa

**Rzecznawcy:**  
**Marcin Sosnowski.**  
DEKRA Polska - Centrala  
**inż. Józef Orłowski**  
TU - Włocławek

**UWAGA:**

Ze względu na przeznaczenie dokumentu usunięto w nim wszelkie informacje dotyczące wartości pojazdu, cen wyposażenia, korekt, etc.

**Dane pojazdu**

Grupa obiektów (Eurotax)	dostawcze do 3,5t
Kod EC (Eurotax)	0119248
Producent	CITROEN
Model	Jumper 35 BlueHDi Euro 6 1997ccm - 130KM 3,5t 16-19
Typ/wersja	Jumper 35 BlueHDi L2H2
Rodzaj nadwozia	furgon, wysoki dach
Masa własna [kg]	1925
Dopuszczalna masa całkowita [kg]	3500
Rozstaw osi 1/2	3450
Rodzaj silnika	z zapłonem samoczynnym
Układ oczyszczania spalin	SCE
Pojemność silnika [ccm]	1997
Moc silnika [KM/kW]	130/96
Skrzynia biegów	manualna 6-biegowa
Nr rejestracyjny	DW2EG12
VIN	VF7YC2MFB12K83461
Data 1. rejestracji	10-04-2019
Rok produkcji	2019 (rok produkcji został zweryfikowany z zewnętrzną bazą danych)
Stan licznika [km]	212 480 (odczytany)
Kolor nadwozia/rodzaj powłoki	biały/UNI

Ogumienie

Oś	Koło	Producent, typ	Rozmiar	Profil/Zużycie
1	lewe	Falken, EUROWINTER VAN01	215/70 R15 109/107R	4.5 mm
1	prawe	Falken, EUROWINTER VAN01	215/70 R15 109/107R	4.5 mm
2	lewe	Mabor, VAN-JET WINTER	215/70 R15 109/107R	3.0 mm
2	prawe	Mabor, VAN-JET WINTER	215/70 R15 109/107R	3.0 mm

Wyposażenie standardowe wg Eurotax

- |  |   |
|--|---|
| 1. ABS + EBD   | 10. Lusterka zewnętrzne regulowane mechanicznie |
| 2. Airbag kierowcy   | 11. Mech. regulacja położenia kierownicy        |
| 3. ESP + ASR   | 12. Osłony przeciwbłotne przednie i tylne       |
| 4. Elektryczne podnoszenie szyb, przód   | 13. Popielniczka + zapalniczka                  |
| 5. Felgi stalowe 15 z ogumieniem   | 14. Przegroda stała pełna                       |
| 6. Fotel pasażera z regulacją wzdłużną, pochylenia oparcia, wysokości, odc. lędźwiowego + podłokietnik | 15. Siedzenie pasażera dwumiejscowe             |
| 7. Immobilizer   | 16. Tapicerka materiałowa                       |
| 8. Koło zapasowe pełnowymiarowe  | 17. Zamek centralny z pilotem                   |
| 9. Lakier uni  |   |

Wyposażenie dealerskie (wybrane elementy)

- |   |   |
|---|---|
| 1. Klimatyzacja .....                                       | - |
| 2. Lusterka boczne sterowane elektrycznie i ogrzewane ..... | - |
| 3. Światła przeciwmgielne .....                             | - |

**Wartość bazowa pojazdu**

Wartość bazowa pojazdu wg Eurotax (netto) ..... -

**Korekty**Pierwsza rejestracjaPrzebiegWyposażenieOgumienieInne

Stan dbałości o pojazd .....	-
stwierdzone braki i uszkodzenia .....	-
brak badania technicznegoRP .....	-

Powyższą wartość określono w oparciu o notowania cen samochodów używanych na rynku polskim Eurotax (baza danych nr 10.2024.). Określona wartość jest wartością hipotetyczną przy założeniu sprawności podstawowych zespołów pojazdu, które nie zostały wymienione w opisie stanu technicznego pojazdu. W przypadku opisanej niesprawności (jeżeli weryfikacja kosztów była niemożliwa) założono minimalny możliwy koszt usunięcia usterki wraz z kosztem diagnozy.

Wydruk podstawowy bez informacji o wartości pojazdu - ze względu na przeznaczenie dokumentu usunięto w nim wszelkie informacje dotyczące wartości pojazdu, cen wyposażenia, korekt, etc.

Data: 09-10-2024

Rzecznawca DEKRA:  
Marcin Sosnowski.  
inż. Józef Orłowski**Dokument wystawiony elektronicznie ważny bez podpisu.**

Pomiar grubości powłoki lakierowej poj.

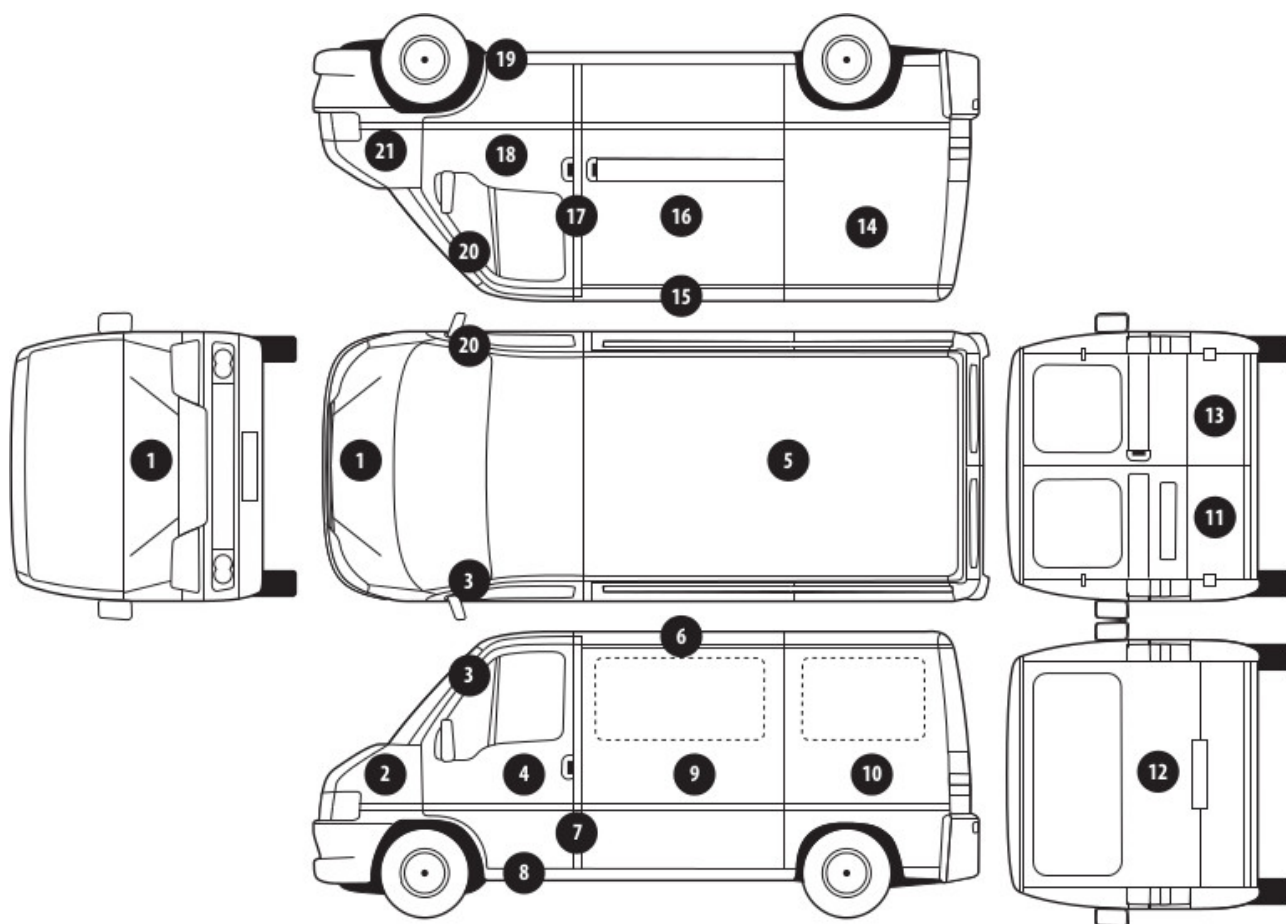

Nr punktu kontroli	Kontrolowany element	Zmierzony przedział grubości powłoki lakierowej [µm]
1	Pokrywa przednia	do 150
2	Błotnik przedni lewy	do 150
3	Słupek przedni lewy	do 150
4	Drzwi przednie lewe	do 150
5	Dach	do 150
7	Słupek środkowy lewy	do 150
8	Próg lewy	do 150
10	Ściana boczna lewa	do 150
12	Pokrywa/klapa tylna	do 150
14	Ściana boczna prawa	do 150
16	Drzwi boczne prawe	do 150
17	Słupek środkowy prawy	do 150
18	Drzwi przednie prawe	do 150
19	Próg prawy	do 150
20	Słupek przedni prawy	do 150
21	Błotnik przedni prawy	do 150

Opis stanu technicznego

Szczegółowy opis stanu technicznego zawarto w Opisie stanu technicznego załączonym do niniejszej ekspertyzy.

Uwagi ogólne - dot. wyceny**Dokumenty pojazdu**

Przedstawiono następujące dokumenty pojazdu:

ksero PC

Podczas oględzin nie przedstawiono do wglądu książki serwisowej pojazdu.

**Informacja dotycząca pochodzenia pojazdu**

Brak wiarygodnych danych.

**Dodatkowe uwagi dotyczące sam. osobowego:**

Nie dotyczy.

**Jazda próbna**

Jazda próbna/próba ruchowa nie mogła zostać przeprowadzona. Poniżej przedstawiono komentarz: brak możliwości uruchomienia

**Badanie poprawności i/lub budowy numerów identyfikacyjnych/seryjnych obiektu:**

Nie badano.

**Weryfikacja prawdziwości danych obiektu, w tym roku produkcji i innych.**

Nie przeprowadzono - przyjęto wg okazanych dokumentów i wskazanych źródeł.

**Zabezpieczenia przeciwkradzieżowe**

immobilizer

- Nie weryfikowano odczytanego stanu drogomierza z zapisami w urządzeniach elektronicznych pojazdu.
- Niniejsza ekspertyza służy wyłącznie do oszacowania wartości rynkowej przedmiotu wyceny i nie może być wykorzystywana do żadnego innego celu, niż wymieniony powyżej. Wycena nie może stanowić podstawy do oceny cech i stanu wycenianego obiektu przy jego zakupie.
- Rzeczoznawca nie bierze na siebie odpowiedzialności za wady ukryte (prawne i fizyczne) oraz ewentualne skutki wynikające z dalszego użytkowania przedmiotu wyceny, a także za skutki wykorzystania samej wyceny.
- Powyższa wycena nie jest szczegółową ekspertyzą stanu technicznego przedmiotu wyceny i za taką nie może być uznawana, w szczególności nie może być traktowana jako gwarancja sprzedaży przedmiotu wyceny za oszacowaną wartość.
- Niniejsza wycena nie może być publikowana w całości w jakimkolwiek dokumencie bez zgody wykonawców i bez uzgodnienia z nimi formy i treści takiej publikacji.
- Wycenę przeprowadzono w oparciu o dostarczoną dokumentację oraz badanie organoleptyczne wycenianego obiektu. Nie prowadzono badań diagnostycznych oraz weryfikacji warsztatowej przedmiotu wyceny.
- Niniejsza wycena została sporządzona na podstawie oględzin wycenianego przedmiotu w warunkach występujących w miejscu jego udostępnienia.

Uwagi do zlecenia - dot. wyceny

**Kluczyki**

TAK

1

---

Uwagi Rzecznawcy - dot. wyceny

Niesprawny akumulator, podłączono zewnętrzne źródło zasilania. Pojazd nie odpala. Brak dowodu rejestracyjnego. Dostarczono ksero pozwolenia czasowego, rok produkcji do weryfikacji. Brak możliwości zweryfikowania wyposażenia. Rysy, odpryski i wgniecenia na samochodzie. Ślady korozji na samochodzie.

DOKUMENTACJA FOTOGRAFICZNA



**Fot. 1.**  
Przekątna przednia lewa



**Fot. 2.**  
Przód



DOKUMENTACJA FOTOGRAFICZNA



**Fot. 3.**  
Przekątna przednia prawa



**Fot. 4.**  
Bok prawy z przodu



DOKUMENTACJA FOTOGRAFICZNA



**Fot. 5.**  
Bok prawy z tyłu



**Fot. 6.**  
Przekątna tylna prawa

DOKUMENTACJA FOTOGRAFICZNA



**Fot. 7.**  
Tył



**Fot. 8.**  
Przekątna tylna lewa

DOKUMENTACJA FOTOGRAFICZNA



**Fot. 9.**  
Bok lewy z tyłu



**Fot. 10.**  
Bok lewy z przodu



DOKUMENTACJA FOTOGRAFICZNA



**Fot. 11.**  
Próg lewy (widok od przodu)



**Fot. 12.**  
Próg prawy (widok od przodu)

DOKUMENTACJA FOTOGRAFICZNA



**Fot. 13.**  
Spód pojazdu przód



**Fot. 14.**  
Spód pojazdu tył

DOKUMENTACJA FOTOGRAFICZNA



**Fot. 15.**  
Bagażnik

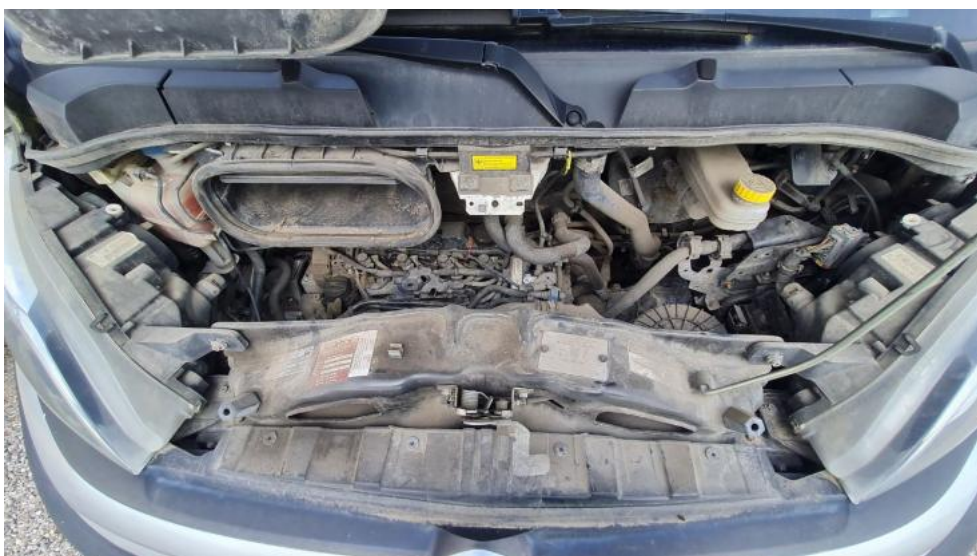

**Fot. 16.**  
Komora silnika



DOKUMENTACJA FOTOGRAFICZNA



**Fot. 17.**  
Numer identyfikacyjny



**Fot. 18.**  
Tabliczka znamionowa

DOKUMENTACJA FOTOGRAFICZNA



**Fot. 19.**  
Zestaw wskaźników - przebieg



**Fot. 20.**  
Widok przez otwarte drzwi przednie lewe

DOKUMENTACJA FOTOGRAFICZNA



**Fot. 21.**  
Kierownica z lewej strony



**Fot. 22.**  
Widok z tylnej kanapy na deskę rozdź.



DOKUMENTACJA FOTOGRAFICZNA



**Fot. 23.**  
Konsola środkowa

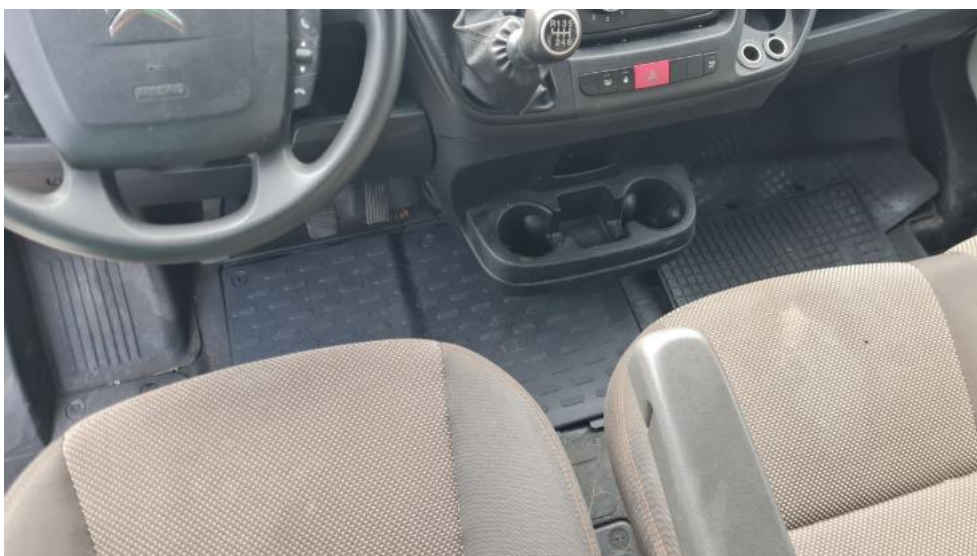

**Fot. 24.**  
Tunel środkowy

DOKUMENTACJA FOTOGRAFICZNA



**Fot. 25.**  
Kierownica (na wprost)

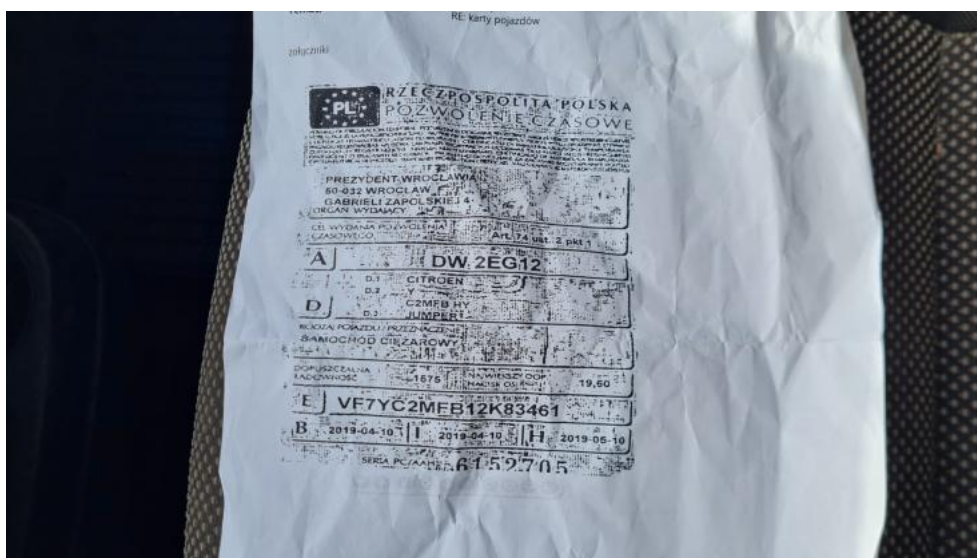

**Fot. 26.**  
Pozwolenie czasowe. Str. 1

DOKUMENTACJA FOTOGRAFICZNA



**Fot. 27.**  
Pozwolenie czasowe. Str.2 i klucze



**Fot. 28.**  
Zdjęcie do protokołu



DOKUMENTACJA FOTOGRAFICZNA



**Fot. 29.**  
Zdjęcie do protokołu



**Fot. 30.**  
Pokrywa komory silnika - Rysa/odprysk 1

DOKUMENTACJA FOTOGRAFICZNA



**Fot. 31.**  
Szyba czołowa - zdjęcie poglądowe 1



**Fot. 32.**  
Szyba czołowa - Pęknięcie/rozerwanie 1

DOKUMENTACJA FOTOGRAFICZNA



**Fot. 33.**  
Zderzak - Pęknięcie/rozerwanie 1



**Fot. 34.**  
Zderzak - Pęknięcie/rozerwanie 2



DOKUMENTACJA FOTOGRAFICZNA

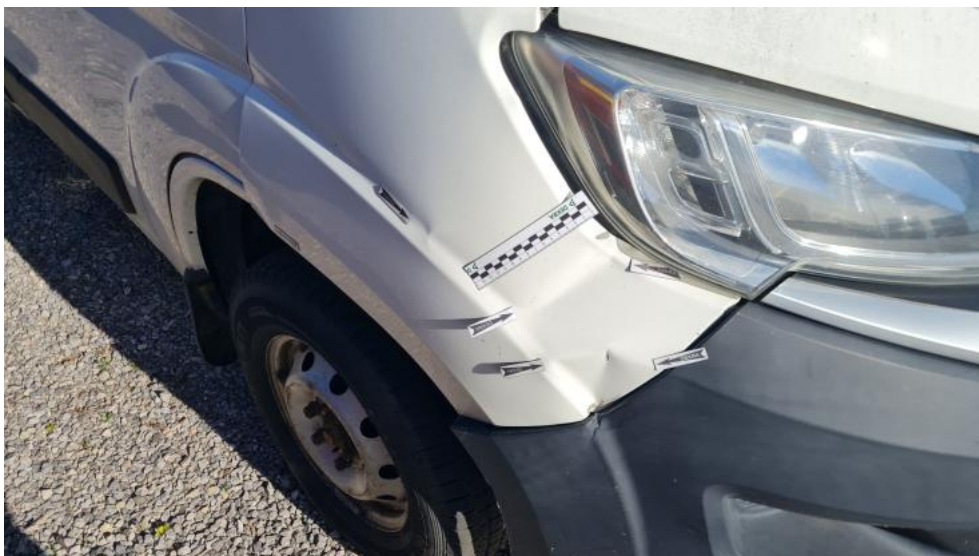

**Fot. 35.**  
Błotnik przedni P - Wgniecenie/odkształcenie 1



**Fot. 36.**  
Nadkole przednie P - Pęknięcie/rozerwanie 1

DOKUMENTACJA FOTOGRAFICZNA



**Fot. 37.**  
Drzwi przednie P - zdjęcie poglądowe 1



**Fot. 38.**  
Drzwi przednie P - Wgniecenie/odkształcenie 1

DOKUMENTACJA FOTOGRAFICZNA



**Fot. 39.**  
Drzwi przednie P - Inne 1



**Fot. 40.**  
Drzwi tylne P - zdjęcie pogładowe 1



DOKUMENTACJA FOTOGRAFICZNA



**Fot. 41.**  
Drzwi tylne P - Wgniecenie/odkształcenie 1



**Fot. 42.**  
Drzwi tylne P - Wgniecenie/odkształcenie 2

DOKUMENTACJA FOTOGRAFICZNA



**Fot. 43.**  
Drzwi tylne P() - Wgniecenie/odkształcenie 3



**Fot. 44.**  
Drzwi tylne P - Inne 1

DOKUMENTACJA FOTOGRAFICZNA



**Fot. 45.**  
Lusterko zew P - Rysa/odprysk 1



**Fot. 46.**  
Słupek przedni P - zdjęcie poglądowe 1

DOKUMENTACJA FOTOGRAFICZNA



**Fot. 47.**  
Stupek przedni P - Wgniecenie/odkształcenie 1



**Fot. 48.**  
Błotnik tylny P / Ściana boczna P - zdjęcie poglądowe 1

DOKUMENTACJA FOTOGRAFICZNA



**Fot. 49.**  
Błotnik tylny P / Ściana boczna P - Rysa/odprysk 1



**Fot. 50.**  
Błotnik tylny P / Ściana boczna P - Wgniecenie/odkształcenie 1



DOKUMENTACJA FOTOGRAFICZNA



**Fot. 51.**  
Błotnik tylny P / Ściana boczna P - Wgniecenie/odkształcenie 2



**Fot. 52.**  
Zderzak tylny - Rysa/odprysk 1



DOKUMENTACJA FOTOGRAFICZNA



**Fot. 53.**  
Zderzak tylny - Rysa/odprysk 2



**Fot. 54.**  
Dach - zdjęcie poglądowe 1

DOKUMENTACJA FOTOGRAFICZNA



**Fot. 55.**  
Dach - Inne 1



**Fot. 56.**  
Drzwi przed L - Rysa/odprysk 1

DOKUMENTACJA FOTOGRAFICZNA



**Fot. 57.**  
Drzwi przed L - Wgniecenie/odkształcenie 1



**Fot. 58.**  
Drzwi przed L - Inne 1

DOKUMENTACJA FOTOGRAFICZNA



**Fot. 59.**  
Lusterko zew L - Pęknięcie/rozerwanie 1



**Fot. 60.**  
Próg L - Inne 1



DOKUMENTACJA FOTOGRAFICZNA



**Fot. 61.**  
Fotel prz. praw. - zdjęcie poglądowe 1



**Fot. 62.**  
Fotel prz. praw. - Inne 1

DOKUMENTACJA FOTOGRAFICZNA



**Fot. 63.**  
Uszczelka drzwi przednich L - Pęknięcie/rozerwanie 1



**Fot. 64.**  
Podsufitka - zdjęcie poglądowe 1

DOKUMENTACJA FOTOGRAFICZNA



**Fot. 65.**  
Podsufitka - Inne 1



**Fot. 66.**  
Drzwi tyłu lewe - zdjęcie poglądowe 1

DOKUMENTACJA FOTOGRAFICZNA



**Fot. 67.**  
Drzwi tyłu lewe - Wgniecenie/odkształcenie 1



**Fot. 68.**  
Drzwi tyłu lewe - Pęknięcie/rozerwanie 1



DOKUMENTACJA FOTOGRAFICZNA



**Fot. 69.**  
Drzwi tyłu lewe - Inne 1



**Fot. 70.**  
Drzwi tyłu lewe - Inne 2

DOKUMENTACJA FOTOGRAFICZNA



**Fot. 71.**  
Drzwi tyłu prawe - Rysa/odprysk 1



**Fot. 72.**  
Drzwi tyłu prawe - Pęknięcie/rozerwanie 1

DOKUMENTACJA FOTOGRAFICZNA



**Fot. 73.**  
Drzwi tyłu prawe - Inne 1



**Fot. 74.**  
Drzwi tyłu prawe - Inne 2