

DEKRA's commission No. : PKOL(W)/LODZ/30267/26/04/07  
 commission/ damage No. : 24/027154  
 Date of commission: 07-04-2026

**DEKRA Poland - Headquarters**  
 02-673 Warszawa, ul. Konstruktorska 12A

**Client :**

PKO Leasing SA  
 Świętokrzyska 36  
 00-116 Warszawa

**Expert:**

**Kacper Sosnowski (WSP)**  
 DEKRA Polska - współpraca O/Warszawa  
**Andrzej Sosnowski**  
 DEKRA Polska - Centrala

**NOTE:**

Due to the use of the document it was removed from it any information relating to the value of the vehicle, the price of equipment, adjustments, etc..

**Vehicle data**

Group of objects (Eurotax)	cars
EC code (Eurotax)	0000001
Manufacturer	Audi
Model	Q8
Type	50 TDI Quattro MR'19 E6d 4M
Body type	KOM
Number of doors / seats	5/5
Curb weight [kg]	2170
Gross vehicle weight [kg]	2900
Wheelbase 1/2	0
Engine type	Automatic ignition
Engine marking	mHev
Engine capacity [ccm]	2967
Engine Power [hp/kW]	285/210
Registration /record No.	GA828KY
VIN / serial number	WAUZZZF14ND005586
Date of first registration	15-02-2022
Date of next. tech. test	15-02-2027
Year of manufacture	2022
Readout [km]	111 440 (read)
Body color / type of coating	black/double-layered, metallized

Tyres

axle	Wheel	Manufacturer, type	Size	Measured profile
Front	right	HANKOOK, WINTER ICEPT EVO 3 X	285/45 21 113W	4,0 mm
	left	HANKOOK, WINTER ICEPT EVO 3 X	285/45 21 113W	4,5 mm
back	right	HANKOOK, WINTER ICEPT EVO 3 X	285/45 21 113W	4,0 mm
	left	HANKOOK, WINTER ICEPT EVO 3 X	285/45 21 113W	5,0 mm

Additional equipment

1. Audio Bang&amp;amp;amp;amp;amp;Olufsen .....	-
2. Fotele przednie podgrzewane .....	-
3. Fotele przednie sportowe regulowane elektrycznie .....	-
4. Klimatyzacja 4 strefowa .....	-
5. Lakier metalizowany .....	-
6. Tarcze aluminiowe .....	-

**Base value of the vehicle**

Base value of the vehicle (net) .....

**Corrections**First registrationEquipmentTyresOther

Regularity of service review .....	-
Aktualna sytuacja rynkowa .....	-
Uszkodzenia stan .....	-

Powyższą wartość określono w oparciu o notowania cen samochodów używanych na rynku polskim Infoexpert z uwzględnieniem parametrów technicznych i rynkowych mających wpływ na wartość pojazdu.

Basic print without information about the vehicle's value - due to use of the document any information relating to the value of the vehicle, the price of equipment, adjustments, etc.. were removed

Date: 04-05-2026

DEKRA's expert:  
Kacper Sosnowski (WSP)  
Andrzej Sosnowski**Document issued electronically valid without signature.**

Measurement of thickness of the vehicle lacquer coating

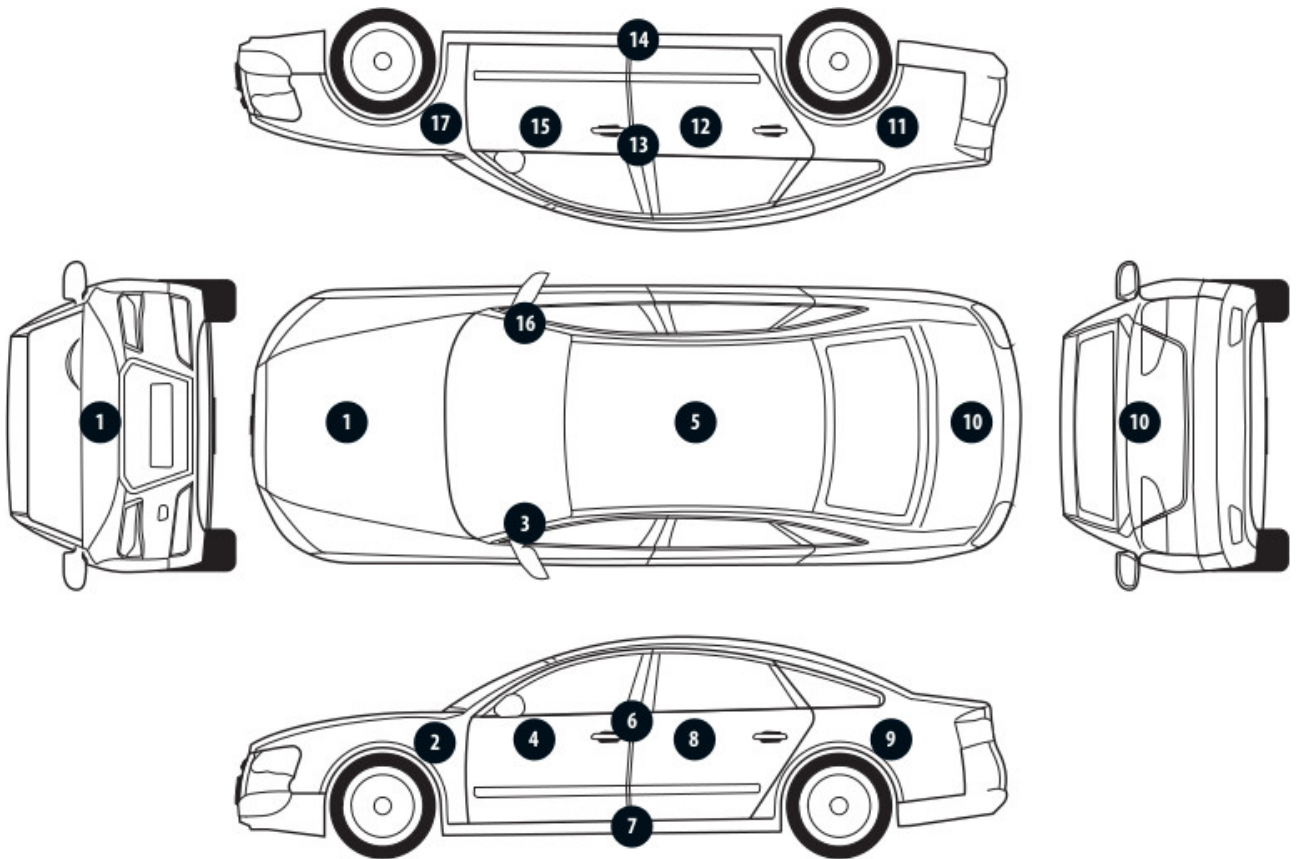

No. of controlled item	Controlled item	Measured range of thickness of the lacquer coat [ $\mu\text{m}$ ]
1	Front cover	to 150
2	Front left fender	to 150
3	Left front pillar	to 150
4	Front left door	to 150
5	Roof	to 150
6	Left middle pillar	to 150
7	Right side sill	to 150
8	Left rear door	to 150
9	Rear left fender	to 150
10	Cover/lid	to 150
11	Right rear fender	to 150
12	Right rear door	to 150
13	Right middle pillar	to 150
14	Right side sill	to 150
15	Front right door	to 150
16	Right front pillar	to 150
17	Front right fender	to 150

Description of the technical condition**BODY/Body parts****Technical condition of the body (skeleton).**

The following exceptions to the normative condition were found:

- pokrywa silnika - odpryski,
- prawy przedni błotnik - odpryski,
- drzwi prawy przód - odpryski,
- drzwi prawy tył - rysy,
- drzwi lewy przód - odpryski,
- drzwi lewy tył - odpryski,

---

**Conducted sheet-paint repair**

Not found

---

**BODY/Accessories****Technical condition of the body (accessories).**

The following exceptions to the normative condition were found:

- kratka przedniego zderzak - odstaje,
- listwa zderzak - odpryski, wgniecenia,
- spoiler zderzaka przód - wgniecenie, pęknięcie powłoki,
- przedni zderzak - rysy,
- listwa błotnika prawy przód - rysy,
- listwa tylnego zderzaka - rysy,
- listwa drzwi lewy przód - rysy,
- drzwi lewy tył - rysy,
- lewe lusterko - rysy,

---

**BODY/Interior****Technical condition of the body (interior).**

The following exceptions to the normative condition were found:

- kierownica - rysy,
- wnetrze - rysy, zabrudzenia,

---

**CHASSIS/Engine/powertrain****Technical condition of the engine with the powertrain.**

Without reservations

---

**CHASSIS/Suspension/wheels****Technical condition the chassis (suspension).**

The following exceptions to the normative condition were found:

- felga prawy tył - rysy,

---

**CHASSIS/Steering system****Technical condition of the steering system**

Without reservations.

**CHASSIS/Braking system**  
**Condition of the braking system.**  
Without reservations.

---

**CHASSIS/Exhaust system/catalyticconverter**  
**Technical condition of the exhaust system.**  
Without reservations.

---

General comments - regarding valuation

**Vehicle documents**

During the inspection the registration proof of the vehicle was presented and its photo was taken and enclosed to the expertise.  
During the inspection the service book was presented and its number is given below:  
elektroniczna

---

**Information concerning the origin of the vehicle**  
Lack of reliable data.

---

**Anti-theft protection - immobilizer**

- as a result of the inspection of the vehicle found no malfunctions of the immobilizer in the extent possible to determine during the inspection of the vehicle in the non- workshop conditions.

---

**Anti-theft protection - other:**  
not found

---

**Additional comments on the car:**  
Not applicable.

---

**Test drive**

Test drive of the vehicle was conducted. Test drive in the full extent is not possible. Comment below:  
ograniczenia placowe

---

**Checking of the correctness and / or construction of identification / serial numbers of the object:**  
Not tested

---

**Verification of the accuracy of the object data, including year of production, and other.**  
Not conducted - adopted according to the documents presented and indicated sources.

---

- The read odometer status has not been verified with records in electronic equipment of the vehicle.
- This expertise is used exclusively to estimate the market value of the item pricing and can not be used for any purpose other than those mentioned above.
- An expert assumes no responsibility for hidden defects (legal and physical) and the possible consequences arising from the continuing use of the subject of valuation, and for the consequences of using the same valuation.
- The above pricing is not an expertise of the technical condition of the subject of valuation and as such can

not be considered, in particular, can not be treated as a guarantee for the sales subject of the valuation for estimated value.

- This evaluation may not be published as whole in any document without consent of its executors and without their consent as to the form and contents of such publication.

- The evaluation has been carried out basing on delivered documentation and organoleptic examination of the assessed object. No diagnostic examination has been carried out, nor any workshop verification of the assessed object.

- This expertise has been issued basing on inspection of the assessed object in conditions ruling in its availability location.

---

#### Comments to the commission - regarding valuation

##### **Kluczyki**

TAK

2

---

#### Expert comments - regarding valuation

Rysy na samochodzie. niesprawne przyciski funkcyjne w jednym z kluczyków, grot prawidłowy. Brak zaślepki w tylnej kanapie. Przegląd przekroczony od 6500km. Odpryski na szybie czołowej

Rzeczoznawca dokonał oględzin pojazdu w warunkach parkingowych, co mogło ograniczyć pełną ocenę jego stanu technicznego. Dodatkowo, jeżeli jazda próbna została przeprowadzona (informacje w treści raportu), to wykonano ją w warunkach parkingowych, z niewielką prędkością, co może nie odzwierciedlać pełnych warunków eksploatacyjnych. Istnieje możliwość, że w innych okolicznościach ujawnią się dodatkowe uszkodzenia lub usterki, których nie można było wykryć podczas obecnych oględzin. Zalecamy zatem skorzystanie z możliwości oględzin pojazdu we własnym zakresie lub w Autoryzowanej Stacji Obsługi danej marki, co pozwoli na pełniejszą weryfikację stanu technicznego pojazdu przed udziałem w aukcji.”

#### Restrictive disclaimer - regarding valuation

- W Ocenie/Raporcie uwzględniono niesprawności, uszkodzenia, braki itp., które były możliwe do stwierdzenia organoleptycznego, w warunkach oględzin (z uwzględnieniem: stanu czystości pojazdu, warunków atmosferycznych, oświetlenia itd.) oraz bez weryfikacji serwisowej, bez dostępu do spodu pojazdu, bez specjalistycznego sprzętu diagnostycznego (w tym bez diagnostyki komputerowej), bez jazdy próbnej wykonanej w warunkach drogowych z obciążeniem.
- W ramach Oceny/Raportu nie weryfikowano odczytanego stanu drogomierza z zapisami w urządzeniach elektronicznych pojazdu.
- Rzeczoznawca nie bierze na siebie odpowiedzialności za wady ukryte (prawne i fizyczne) oraz ewentualne skutki wynikające z dalszego użytkowania przedmiotu oceny, a także za skutki wykorzystania samej oceny.
- Podane przedziały grubości powłoki lakierowej, dotyczą punktów pomiarowych. Nie mogą być traktowane jako gwarancja, że grubość powłoki lakierowej w innych punktach nie wykracza poza te przedziały.

- Zawarte w niniejszej Ocenie/Raporcie informacje (w tym dotyczące wyposażenia) służą jedynie ogólnym celom informacyjnym. Ocena/Raport nie może być zatem traktowana jako oferta w rozumieniu przepisów Kodeksu Cywilnego oraz opisu towaru ani zapewnienia w rozumieniu art. 4 Ustawy z dnia 27 lipca 2002 roku o szczególnych warunkach sprzedaży konsumenckiej.
- Niniejsza Ocena/Raport nie jest szczegółową oceną stanu technicznego.

Ocenę/Raport wykonano w kierunku ujawnienia uszkodzeń nieakceptowanych z punktu widzenia właściwego przewodnika zwrotu pojazdu lub innych ustaleń ze Zleceniodawcą. Tym samym Ocena/Raport może nie ujmować typowych zużyć i uszkodzeń eksploatacyjnych.

PHOTOGRAPHIC DOCUMENTATION



**Photo 1.**  
Przekątna przednia lewa



**Photo 2.**  
Przód

PHOTOGRAPHIC DOCUMENTATION



**Photo 3.**  
Przekątna przednia prawa



**Photo 4.**  
Bok prawy z przodu

PHOTOGRAPHIC DOCUMENTATION



**Photo 5.**  
Bok prawy z tyłu



**Photo 6.**  
Przekątna tylna prawa

PHOTOGRAPHIC DOCUMENTATION



**Photo 7.**  
Tyl



**Photo 8.**  
Przekątna tylna lewa

PHOTOGRAPHIC DOCUMENTATION

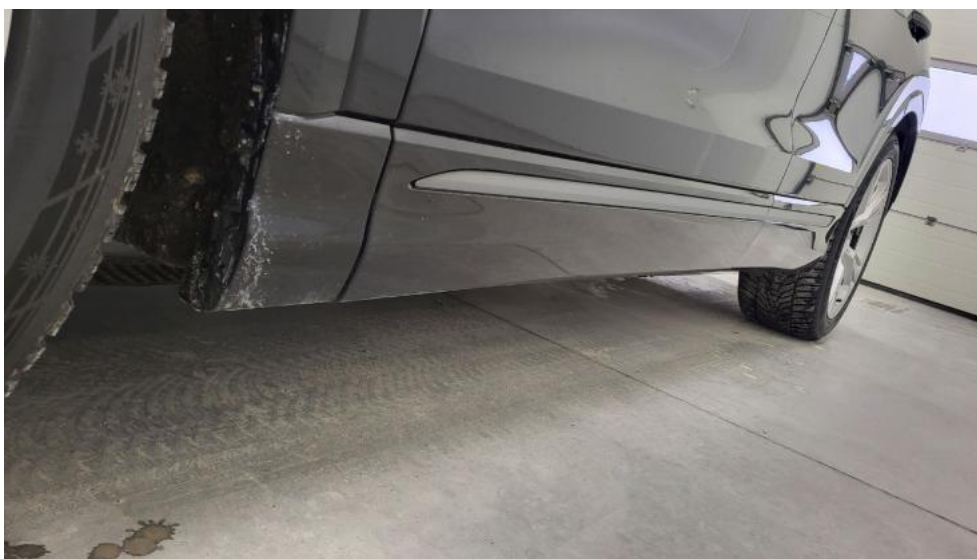

**Photo 9.**  
Bok lewy z tyłu



**Photo 10.**  
Bok lewy z przodu

PHOTOGRAPHIC DOCUMENTATION



**Photo 11.**  
Próg lewy (widok od przodu)



**Photo 12.**  
Próg prawy (widok od przodu)

PHOTOGRAPHIC DOCUMENTATION



**Photo 13.**  
Spód pojazdu przód



**Photo 14.**  
Spód pojazdu tył

PHOTOGRAPHIC DOCUMENTATION



**Photo 15.**  
Tarcza hamulcowa przednia prawa



**Photo 16.**  
Tarcza hamulcowa tylna prawa

PHOTOGRAPHIC DOCUMENTATION



**Photo 17.**

Tarcza hamulcowa tylna lewa



**Photo 18.**

Tarcza hamulcowa przednia lewa

PHOTOGRAPHIC DOCUMENTATION



**Photo 19.**  
Bagażnik



**Photo 20.**  
Koło zapasowe

PHOTOGRAPHIC DOCUMENTATION



**Photo 21.**  
Komora silnika



**Photo 22.**  
Numer identyfikacyjny

PHOTOGRAPHIC DOCUMENTATION



**Photo 23.**  
Tabliczka znamionowa



**Photo 24.**  
Zestaw wskaźników - przebieg

PHOTOGRAPHIC DOCUMENTATION



**Photo 25.**

Widok przez otwarte drzwi przednie lewe



**Photo 26.**

Kierownica z lewej strony

PHOTOGRAPHIC DOCUMENTATION



**Photo 27.**

Widok przez otwarte drzwi tylne lewe



**Photo 28.**

Widok z tylnej kanapy na deskę rozd.

PHOTOGRAPHIC DOCUMENTATION



**Photo 29.**  
Konsola środkowa

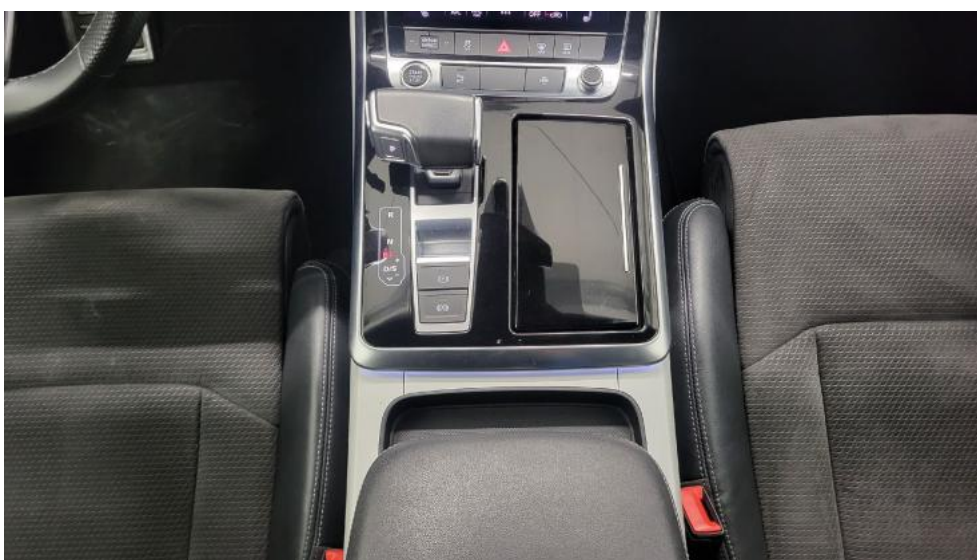

**Photo 30.**  
Tunel środkowy

PHOTOGRAPHIC DOCUMENTATION



**Photo 31.**  
Kierownica (na wprost)

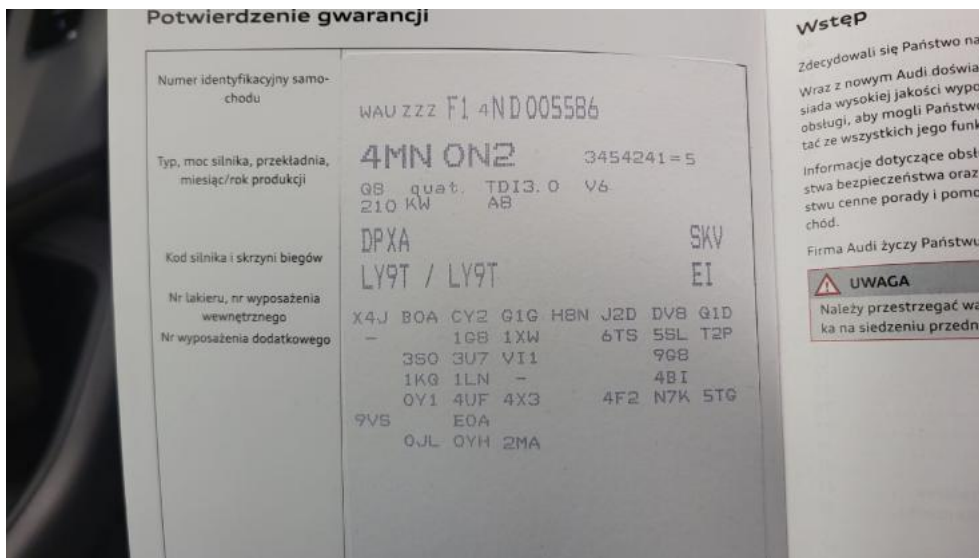

**Photo 32.**  
Dowód rej. Str. 1

PHOTOGRAPHIC DOCUMENTATION



**Photo 33.**  
Dow. Rej. Str.2 i klucze



**Photo 34.**  
Książka serwisowa – dane

PHOTOGRAPHIC DOCUMENTATION



**Photo 35.**  
Książka serwisowa – ostatni przegląd

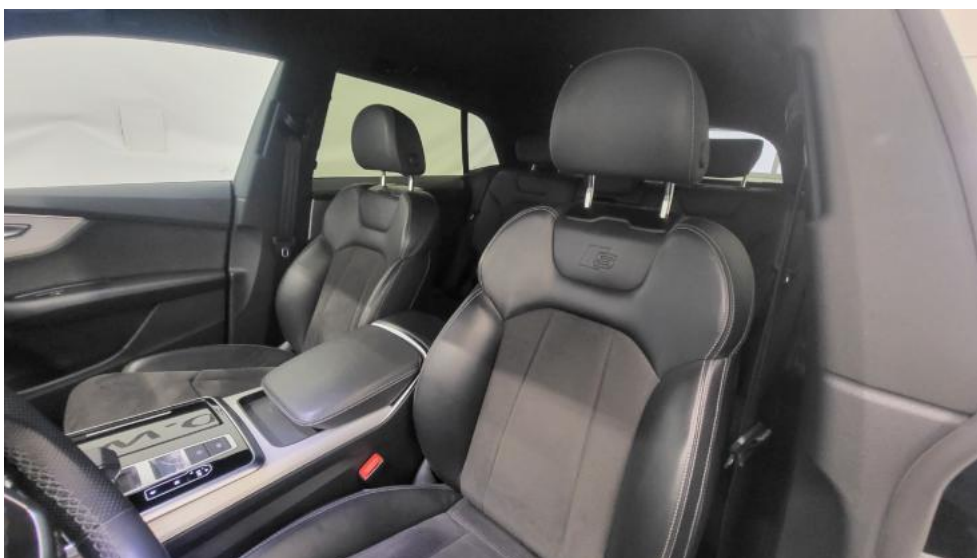

**Photo 36.**  
Instrukcje

PHOTOGRAPHIC DOCUMENTATION



**Photo 37.**  
Zestaw naprawczy koła



**Photo 38.**  
Zdjęcie do protokołu

PHOTOGRAPHIC DOCUMENTATION



**Photo 39.**  
Zdjęcie do protokołu



**Photo 40.**  
Zdjęcie do protokołu

PHOTOGRAPHIC DOCUMENTATION



**Photo 41.**  
Zdjęcie do protokołu



**Photo 42.**  
Zdjęcie do protokołu

PHOTOGRAPHIC DOCUMENTATION



**Photo 43.**

Krata zderzaka prz. - Inne 1



**Photo 44.**

Listwa śr zderzaka przedniego - Rysa/odprysk 1

PHOTOGRAPHIC DOCUMENTATION



**Photo 45.**

Listwa śr zderzaka przedniego - Wgniecenie/odkształcenie 1



**Photo 46.**

Pokrywa komory silnika - Rysa/odprysk 1

PHOTOGRAPHIC DOCUMENTATION



**Photo 47.**  
Spoiler zderzaka przedniego - Wgniecenie/odkształcenie 1



**Photo 48.**  
Spoiler zderzaka przedniego - Pęknięcie/rozerwanie 1

PHOTOGRAPHIC DOCUMENTATION



**Photo 49.**  
Zderzak przedni cz dolna - Rysa/odprysk 1



**Photo 50.**  
Zderzak przedni cz dolna - Rysa/odprysk 2

PHOTOGRAPHIC DOCUMENTATION



**Photo 51.**  
Zderzak przedni cz L - Rysa/odprysk 1



**Photo 52.**  
Zderzak przedni cz L - Rysa/odprysk 2

PHOTOGRAPHIC DOCUMENTATION



**Photo 53.**  
Błotnik przedni P - Rysa/odprysk 1



**Photo 54.**  
Błotnik przedni P - Rysa/odprysk 2

PHOTOGRAPHIC DOCUMENTATION



**Photo 55.**

Listwa krawędzi błotnika prz P - Rysa/odprysk 1



**Photo 56.**

Drzwi przednie P - Rysa/odprysk 1

PHOTOGRAPHIC DOCUMENTATION



**Photo 57.**

Drzwi tylne P - Rysa/odprysk 1



**Photo 58.**

Felga aluminiowa tylna P - Rysa/odprysk 1

PHOTOGRAPHIC DOCUMENTATION



**Photo 59.**

Listwa śr zderzaka tylnego - Rysa/odprysk 1



**Photo 60.**

Drzwi przed L - Rysa/odprysk 1

PHOTOGRAPHIC DOCUMENTATION



**Photo 61.**

Drzwi tylne L - Rysa/odprysk 1



**Photo 62.**

Listwa drzwi przednich L - Rysa/odprysk 1

PHOTOGRAPHIC DOCUMENTATION



**Photo 63.**  
Listwa drzwi tylnych L - Rysa/odprysk 1



**Photo 64.**  
Lusterko zew L - Rysa/odprysk 1

PHOTOGRAPHIC DOCUMENTATION



**Photo 65.**  
Koło kierownicy - Rysa/odprysk 1



**Photo 66.**  
Fotel prz. lew. - Inne 1

PHOTOGRAPHIC DOCUMENTATION



**Photo 67.**

Ośłona p/słoneczna lewa - Inne 1



**Photo 68.**

Wykładzina(y) słupka tylnego L - Rysa/odprysk 1