

Nr zlecenia DEKRA: PKOL(W)/LODZ/16416/26/02/23  
Nr zlecenia/szkody: 24/045789  
Data zlecenia: 23-02-2026

**DEKRA Polska - Centrala**  
02-673 Warszawa, ul. Konstruktorska 12A

**Zleceniodawca:**

PKO Leasing SA  
Świętokrzyska 36  
00-116 Warszawa

**Rzeczoznawcy:**

**Kacper Sosnowski (WSP)**  
DEKRA Polska - współpraca O/Warszawa  
**Andrzej Sosnowski**  
DEKRA Polska - Centrala

**UWAGA:**

Ze względu na przeznaczenie dokumentu usunięto w nim wszelkie informacje dotyczące wartości pojazdu, cen wyposażenia, korekt, etc.

**Dane pojazdu**

Grupa obiektów (Eurotax)	samochody terenowe
Kod EC (Eurotax)	0151325
Producent	BMW
Model	X4 [G02] 21-25
Typ/wersja	X4 M Competition
Rodzaj nadwozia	hatchback
Liczba drzwi/liczba miejsc	5/5
Masa własna [kg]	2010
Dopuszczalna masa całkowita [kg]	2500
Rozstaw osi 1/2	2864
Rodzaj silnika	z zapłonem iskrowym
Układ oczyszczana spalin	GPF
Pojemność silnika [ccm]	2993
Moc silnika [KM/kW]	510/375
Skrzynia biegów	automatyczna
Nr rejestracyjny	WU0526T
VIN	WBS21EC0509X07839
Data 1. rejestracji	27-01-2025
Data nast. bad. techn.	26-01-2028
Rok produkcji	2024
Stan licznika [km]	38 110 (odczytany)
Kolor nadwozia/rodzaj powłoki	brązowy/2-warstwowy metalizowany

**Ogumienie**

Oś	Koło	Producent, typ	Rozmiar	Profil zmierzony
przednia	prawe	CONTINENTAL, SPORTCONTACT 6	255/40 21 102Y	3,0 mm
	lewe	CONTINENTAL, SPORTCONTACT 6	255/40 21 102Y	3,5 mm
tylna	prawe	CONTINENTAL, SPORTCONTACT 6	265/40 21 105Y	0,5 mm
	lewe	CONTINENTAL, SPORTCONTACT 6	265/40 21 105Y	0,5 mm

Wyposażenie standardowe wg Eurotax

1. ABS
2. Asystent parkowania z kamerą cofania oraz czujnikami kontroli odległości przy parkowaniu
3. Asystent uwagi
4. Asystent świateł drogowych
5. BMW ID
6. BMW Live Cockpit Professional z nawigacją, wyż. wskaźników 12.3", ekran dot. 12.3", RDS, 2xUSB, BT, LTE
7. ConnectedDrive Services (Usługi Connected Drive)
8. Czujnik deszczu i automatyczne sterowanie światłami drogowymi
9. Czujnik kolizji
10. Czujnik poziomu i klasy oleju
11. Drzwi tylne z mechanicznym zabezpieczeniem przed otwarciem przez dzieci
12. Dyferencjał M Sport
13. Dyferencjał aktywny M
14. Dysze spryskiwaczy podgrzewane
15. Dywaniki podłogowe welurowe
16. Felgi aluminiowe 21", kute, Double-spoke 892 M Bicolour Black, z ogumieniem mieszanym
17. Filtr cząstek stałych
18. Fotele przednie ogrzewane
19. Fotele przednie regulowane elektrycznie, z pamięcią ustawień fotela kierowcy
20. Fotele sportowe M
21. Funkcja Auto Start/Stop
22. Funkcja Follow-Me-Home
23. Funkcja wyłączenia poduszki powietrznej pasażera z przodu
24. Gniazdo 12V w konsoli przedniej
25. Gniazdo 12V w schowku przednim
26. Hamulec parkingowy, elektromechaniczny
27. Immobilizer elektroniczny
28. Integracja ze smartfonem bezprzewodowa, Apple CarPlay i Android Auto
29. Intelligent Emergency Calling (Inteligentne Połączenie Alarmowe)
30. Kanapa tylna, z oparciem składanym i dzielonym w proporcji 40:20:40
31. Kierownica sportowa skórzana M, 3-ramienna, obręcz obszyta skórą Walknappa
32. Kierownica wielofunkcyjna
33. Klakson dwutonowy
65. Osłona wnęki okiennej wykończona w kolorze czarnym
66. Oznaczenia modelu
67. Oś przednia z podwójnymi wahaczami
68. Oś tylna z wieloma wahaczami
69. Oświetlenie ambientowe LED, nastrojowe i konturowe oświetlenie wnętrza i otoczenia pojazdu
70. Oświetlenie powitalne
71. Oświetlenie przestrzeni bagażowej
72. Oświetlenie wewnętrzne
73. Pakiet Competition, podniesienie mocy
74. Pakiet aerodynamiczny M
75. Pakiet dla niepalących
76. Pakiet schowków (szyny i zaczepy mocujące, pasek, siatka, siatki w oparciach foteli, stalowy próg)
77. Panel deski rozdzielczej pokryty skórą syntetyczną Sensatec
78. Pasy bezpieczeństwa z przeszyciami w barwach M
79. Performance Control
80. Podręcznik użytkownika zintegrowany
81. Podsufitka M Anthracite
82. Poduszka powietrzna kolanowa
83. Poduszki powietrzne boczne dla kierowcy i pasażera z przodu
84. Poduszki powietrzne chroniące głowy osób siedzących z przodu i z tyłu
85. Poduszki powietrzne dla kierowcy i pasażera z przodu
86. Podłokietnik przedni
87. Podłokietnik środkowy z tyłu z dwoma uchwytami na napoje
88. Przełącznik centralnej blokady
89. Przełącznik właściwości jezdnych
90. Przycisk Start/Stop
91. Przycisk ulubionych funkcji
92. Real Time Traffic Information
93. Reflektory adaptacyjne LED, z funkcją BMW Selective Beam
94. Regulacja strumienia światła reflektorów
95. Remote Services (Usługi zdalne)
96. Skrzynia biegów automatyczna sportowa M Steptronic z Drivelogic, 8-biegowa
97. Speed Limit Info - ostrzeżenie o ograniczeniach prędkości w tym powiadomienie o zakazie wyprzedzania

34. Klamki w kolorze nadwozia
35. Kłapa bagażnika otwierana oraz zamykana automatycznie
36. Klimatyzacja automatyczna, 3-strefowa z rozszerzonym zakresem funkcji
37. Kolumna kierownicy regulowana
38. Komputer pokładowy z funkcją Check Control
39. Kontroler iDrive
40. Końcówki układu wydechowego, po lewej i prawej stronie, chromowane
41. Lakier metalizowany
42. Listwy ozdobne, ciemne aluminium Rhombicle z listwą akcentową w perłowym chromie
43. Listwy progowe przednie z oznaczeniem X4 M
44. Lusterka zewnętrzne regulowane elektrycznie i ogrzewane
45. Lusterka zewnętrzne składane elektrycznie
46. Lusterka zewnętrzne w kolorze nadwozia, dolna część czarna matowa
47. Lusterko wsteczne elektrochromatyczne z automatyczną funkcją przeciwoślepieniową
48. Lusterko zewnętrzne po stronie kierowcy przyciemniane automatycznie, elektrochromatyczne
49. Lusterko zewnętrzne po stronie pasażera przyciemniane z funkcją parkingową
50. M Servotronic
51. Mocowanie do fotelików dziecięcych ISOFIX
52. Obramowania M Shadow Line czarne na wysoki połysk
53. Obramowania M Shadow Line z wysokim połyskiem o rozszerzonym zakresie
54. Ochrona pieszych - pasywna
55. Ochrona przed uderzeniem bocznym
56. Oczka mocujące w bagażniku
57. Ogranicznik prędkości
58. Opcje przechowywania
59. Ostrzeganie o opuszczeniu pasa ruchu z funkcją przekazywania wibracji na kierownicę
60. Ostrzeganie o zmianie pasa ruchu, wykrywanie pojazdów w martwym polu
61. Ostrzeganie przed kolizją z poprzedzającym pojazdem i pieszymi z funkcją miejskiego hamowania
62. Ostrzeganie przed kolizją z tyłu
63. Ostrzeganie przed ruchem poprzecznym z tyłu
64. Ostrzeżenie o włączonym świetle
98. System alarmowy (czujnik ruchu wnętrza i przechyłu, syrena z zasilaniem awaryjnym)
99. System monitorowania ciśnienia w oponach elektroniczny (ciśnienie i temperatura dla każdej opony)
100. System odzyskiwania energii hamowania
101. System zamykania z centralnym zamkiem
102. Szyby elektryczne
103. Szyby termiczne
104. Tapicerka skórzana Merino o rozszerzonym zakresie
105. Tarcze hamulcowe przednie i tylne z wewnętrzną wentylacją
106. Tele Services
107. Telefonia komfortowa z ładowaniem bezprzewodowym
108. Tempomat z funkcją hamowania
109. Tuner DAB do odbioru cyfrowych stacji radiowych
110. Uchwyty na napoje z przodu
111. Układ dynamicznej kontroli stabilności DSC
112. Układ dynamicznej kontroli trakcji DTC
113. Układ hamulcowy M pływający o złożonej strukturze
114. Układ kontroli zjazdu ze wzniesienia
115. Układ wydechowy sportowy M
116. Uruchamianie silnika bez użycia kluczyka
117. Wskaźnik punktu zmiany biegów
118. Wskaźnik zużycia klocków hamulcowych
119. Wyświetlacz Head-Up
120. Zaciśk akumulatora bezpieczny
121. Zagłówki z regulacją
122. Zawieszenie adaptacyjne
123. Zestaw Hi-Fi Harman Kardon Surround Sound z 16 głośnikami i 9 kanałowym wzmacniaczem 464W
124. Zestaw naprawczy do opon
125. Śruby zabezpieczające koła przed kradzieżą
126. Światła do jazdy dziennej LED
127. Światła hamowania dynamiczne
128. Światła tylne LED

#### Wyposażenie dealerskie (wybrane elementy)

1. Dach szklany panoramiczny, elektryczny z pływającą podsufitką przeciwsłoneczną i owiewką .....
2. Dostęp komfortowy z BMW Digital Key .....
3. Fotele przednie i tylne ogrzewane .....
4. Fotele przednie z regulacją lędźwiową .....
5. Kierownica ogrzewana .....

6. Listwy ozdobne M Carbon Fibre .....	-
7. Nakładki na lusterka karbonowe M .....	-
8. Pakiet Ambient Air .....	-
9. Pakiet M Driver .....	-
10. Spoiler tylny M Carbon .....	-
11. Systemy asystujące kierowcy Professional .....	-
Tempomat aktywny z funkcją Stop&Go	
Asystent unikania kolizji	
Asystent kierowania i pasa ruchu	
Asystent zatrzymania awaryjnego	
Asystent utrzymania pasa ruchu z aktywną ochroną przed kolizją boczną	
System rozpoznawania sygnalizacji świetlnej	
System ostrzegania przed skrzyżowaniami z funkcją hamowania miejskiego	
Ostrzeganie przed ruchem poprzecznym z przodu	
12. Szyby przeciwsłoneczne, mocniej przyciemnione szyby tylna i boczne tylne .....	-
13. Szyby przednie o zwiększonej izolacji akustycznej .....	-
14. Tapicerka materiałowo-skórzana Alcantara-Merino .....	-
15. Układ hamulcowy sportowy M, czarny na wysoki połysk .....	-
16. Światła laserowe BMW(LED:do jazdy dziennej,drogowe,mijania,reflektory adaptacyjne,BMWSelective Beam) .....	-

## Wartość bazowa pojazdu

Wartość bazowa pojazdu wg Eurotax (netto) .....

## Korekty

Pierwsza rejestracja

Przebieg

Wyposażenie

Ogumienie

Inne

Regularność przeglądów serwisowych .....

Aktualna sytuacja rynkowa .....

Braki uszkodzenia .....

Powyższą wartość określono w oparciu o notowania cen samochodów używanych na rynku polskim Eurotax (baza danych nr 03-2026 POL) z uwzględnieniem parametrów technicznych i rynkowych mających wpływ na wartość pojazdu.

Dla pojazdów zarejestrowanych w Polsce powyższa wartość została określona na dzień sporządzenia wyceny.

Jeżeli pojazd nie jest zarejestrowany w kraju - podana wartość jest wartością hipotetyczną przy założeniu uiszczenia wszelkich opłat i podatków należnych przy wprowadzeniu pojazdu na polski obszar celny.

Wydruk podstawowy bez informacji o wartości pojazdu - ze względu na przeznaczenie dokumentu usunięto w nim wszelkie informacje dotyczące wartości pojazdu, cen wyposażenia, korekt, etc.

---

Data: 09-03-2026

Rzecznik DEKRA:  
Kacper Sosnowski (WSP)  
Andrzej Sosnowski

**Dokument wystawiony elektronicznie ważny bez podpisu.**

Pomiar grubości powłoki lakierowej poj.

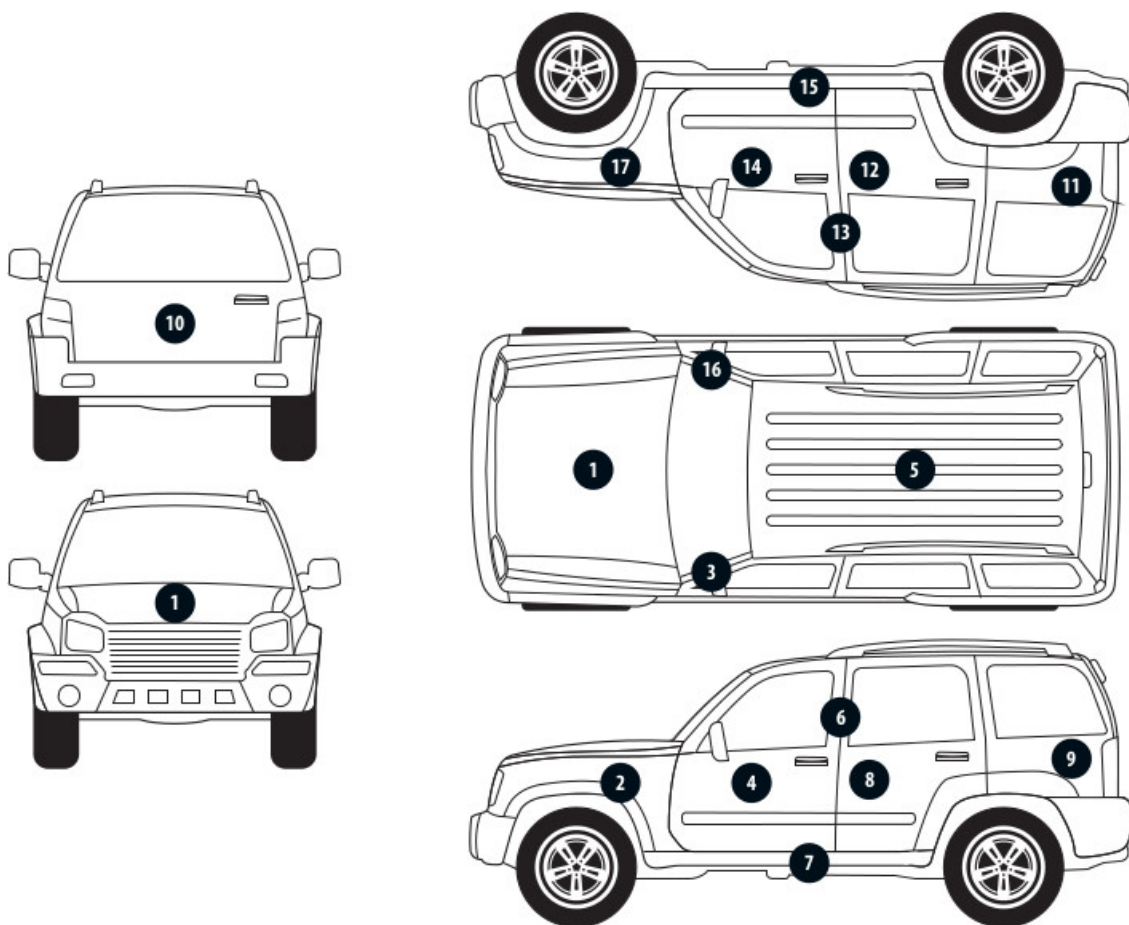

Nr punktu kontroli	Kontrolowany element	Zmierzony przedział grubości powłoki lakierowej [µm]
1	Pokrywa przednia	do 150
2	Błotnik przedni lewy	do 150
3	Słupek przedni lewy	do 150
4	Drzwi przednie lewe	do 150
5	Dach	do 150
6	Słupek środkowy lewy	do 150
7	Próg lewy	do 150
8	Drzwi tylne lewe	do 150
9	Ściana boczna lewa	do 150
10	Pokrywa/klapa tylna	do 150
11	Ściana boczna prawa	do 150
12	Drzwi tylne prawe	do 150
13	Słupek środkowy prawy	do 150
14	Drzwi przednie prawe	do 150
15	Próg prawy	do 150
16	Słupek przedni prawy	do 150
17	Błotnik przedni prawy	do 150

### Opis stanu technicznego

Szczegółowy opis stanu technicznego zawarto w Opisie stanu technicznego załączonym do niniejszej ekspertyzy.

### Uwagi ogólne - dot. wyceny

#### **Dokumenty pojazdu**

Przedstawiono następujące dokumenty pojazdu:

ksero pozwolenia czasowego

Podczas oględzin przedstawiono do wglądu książkę serwisową, a jej nr podano poniżej:  
elektroniczne

#### **Informacja dotycząca pochodzenia pojazdu**

Pojazd zakupiony w kraju u autoryzowanego przedstawiciela danej marki.

#### **Dodatkowe uwagi dotyczące sam. osobowego:**

Nie dotyczy.

#### **Jazda próbna**

Przeprowadzono próbę ruchową pojazdu.

Jazda próbna w pełnym zakresie niemożliwa. Poniżej podano komentarz:  
ograniczenia placowe

#### **Badanie poprawności i/lub budowy numerów identyfikacyjnych/seryjnych obiektu:**

Nie badano.

#### **Weryfikacja prawdziwości danych obiektu, w tym roku produkcji i innych.**

Nie przeprowadzono - przyjęto wg okazanych dokumentów i wskazanych źródeł.

#### **Zabezpieczenia przeciwkradzieżowe**

fabryczne

- Nie weryfikowano odczytanego stanu drogomierza z zapisami w urządzeniach elektronicznych pojazdu.
- Niniejsza ekspertyza służy wyłącznie do oszacowania wartości rynkowej przedmiotu wyceny i nie może być wykorzystywana do żadnego innego celu, niż wymieniony powyżej. Wycena nie może stanowić podstawy do oceny cech i stanu wycenianego obiektu przy jego zakupie.
- Rzeczoznawca nie bierze na siebie odpowiedzialności za wady ukryte (prawne i fizyczne) oraz ewentualne skutki wynikające z dalszego użytkowania przedmiotu wyceny, a także za skutki wykorzystania samej wyceny.
- Powyższa wycena nie jest szczegółową ekspertyzą stanu technicznego przedmiotu wyceny i za taką nie może być uznawana, w szczególności nie może być traktowana jako gwarancja sprzedaży przedmiotu wyceny za oszacowaną wartość.
- Niniejsza wycena nie może być publikowana w całości w jakimkolwiek dokumencie bez zgody wykonawców i bez uzgodnienia z nimi formy i treści takiej publikacji.
- Wycenę przeprowadzono w oparciu o dostarczoną dokumentację oraz badanie organoleptyczne wycenianego obiektu. Nie prowadzono badań diagnostycznych oraz weryfikacji warsztatowej przedmiotu wyceny.

- Niniejsza wycena została sporządzona na podstawie oględzin wycenianego przedmiotu w warunkach występujących w miejscu jego udostępnienia.

---

Uwagi do zlecenia - dot. wyceny

**Kluczyki**

TAK

1

---

Uwagi Rzecznawcy - dot. wyceny

Przekroczono termin przeglądu-okres docierania od 36000km. Mocno zużyte tylne opony. Rysy na samochodzie. Dostarczone ksero pozwolenia czasowego. Odpryski na szybie czołowej.

Rzecznawca dokonał oględzin pojazdu w warunkach parkingowych, co mogło ograniczyć pełną ocenę jego stanu technicznego. Dodatkowo, jeżeli jazda próbna została przeprowadzona (informacje w treści raportu), to wykonano ją w warunkach parkingowych, z niewielką prędkością, co może nie odzwierciedlać pełnych warunków eksploatacyjnych. Istnieje możliwość, że w innych okolicznościach ujawnią się dodatkowe uszkodzenia lub usterki, których nie można było wykryć podczas obecnych oględzin. Zalecamy zatem skorzystanie z możliwości oględzin pojazdu we własnym zakresie lub w Autoryzowanej Stacji Obsługi danej marki, co pozwoli na pełniejszą weryfikację stanu technicznego pojazdu przed udziałem w aukcji."

Zastrzeżenia ograniczające - dot. wyceny

Nie weryfikowano szczegółowo stanu układu napędowego, zawieszenia, kierowniczego, hamulcowego oraz wydechowego. Ocena została wykonana bez użycia podnośnika i specjalistycznego sprzętu diagnostycznego, nie dokonywano demontażu osłon i innych elementów. Ocena określa ogólny stan pojazdu na dzień oględzin w miejscu jego udostępnienia, nie może być zatem traktowana jako kompleksowa ocena stanu technicznego. Specyfikacja wg. programu operacyjnego w zakresie wyposażenia standardowego i dodatkowego nie gwarantuje zgodności ze stanem faktycznym w zakresie możliwym do ustalenia przez rzeczoznawcę podczas oględzin pojazdu. Pomiar grubości powłoki lakierowej wykonano w miejscach możliwych do ich wykonania pomiary nie gwarantują oryginalności poszczególnych elementów poddanych ocenie.

- W Ocenie/Raporcie uwzględniono niesprawności, uszkodzenia, braki itp., które były możliwe do stwierdzenia organoleptycznego, w warunkach oględzin (z uwzględnieniem: stanu czystości pojazdu, warunków atmosferycznych, oświetlenia itd.) oraz bez weryfikacji serwisowej, bez dostępu do spodu pojazdu, bez specjalistycznego sprzętu diagnostycznego (w tym bez diagnostyki komputerowej), bez jazdy próbnej wykonanej w warunkach drogowych z obciążeniem.
- W ramach Oceny/Raporu nie weryfikowano odczytanego stanu drogomierza z zapisami w urządzeniach elektronicznych pojazdu.
- Rzecznawca nie bierze na siebie odpowiedzialności za wady ukryte (prawne i fizyczne) oraz ewentualne skutki wynikające z dalszego użytkowania przedmiotu oceny, a także za skutki wykorzystania samej oceny.
- Podane przedziały grubości powłoki lakierowej, dotyczą punktów pomiarowych. Nie mogą być traktowane jako gwarancja, że grubość powłoki lakierowej w innych punktach nie wykracza poza te przedziały.
- Zawarte w niniejszej Ocenie/Raporcie informacje (w tym dotyczące wyposażenia) służą jedynie ogólnym celom informacyjnym. Ocena/Raport nie może być zatem traktowana jako oferta w rozumieniu przepisów Kodeksu Cywilnego oraz opisu towaru ani zapewnienia w rozumieniu art. 4 Ustawy z dnia 27 lipca 2002 roku o szczególnych warunkach sprzedaży konsumenckiej.

- Niniejsza Ocena/Raport nie jest szczegółową oceną stanu technicznego.

Ocenę/Raport wykonano w kierunku ujawnienia uszkodzeń nieakceptowanych z punktu widzenia właściwego przewodnika zwrotu pojazdu lub innych ustaleń ze Zleceniodawcą. Tym samym Ocena/Raport może nie ujmować typowych zużyć i uszkodzeń eksploatacyjnych.

DOKUMENTACJA FOTOGRAFICZNA



**Fot. 1.**  
Przekątna przednia lewa



**Fot. 2.**  
Przód

DOKUMENTACJA FOTOGRAFICZNA



**Fot. 3.**  
Przekątna przednia prawa



**Fot. 4.**  
Bok prawy z przodu

DOKUMENTACJA FOTOGRAFICZNA



**Fot. 5.**  
Bok prawy z tyłu



**Fot. 6.**  
Przekątna tylna prawa

DOKUMENTACJA FOTOGRAFICZNA



**Fot. 7.**  
Tyl



**Fot. 8.**  
Przekątna tylna lewa

DOKUMENTACJA FOTOGRAFICZNA



**Fot. 9.**  
Bok lewy z tyłu



**Fot. 10.**  
Bok lewy z przodu

DOKUMENTACJA FOTOGRAFICZNA



**Fot. 11.**  
Próg lewy (widok od przodu)



**Fot. 12.**  
Próg prawy (widok od przodu)

DOKUMENTACJA FOTOGRAFICZNA



**Fot. 13.**  
Spód pojazdu przód



**Fot. 14.**  
Spód pojazdu tył

DOKUMENTACJA FOTOGRAFICZNA



**Fot. 15.**  
Tarcza hamulcowa przednia prawa



**Fot. 16.**  
Tarcza hamulcowa tylna prawa

DOKUMENTACJA FOTOGRAFICZNA



**Fot. 17.**  
Tarcza hamulcowa tylna lewa



**Fot. 18.**  
Tarcza hamulcowa przednia lewa

DOKUMENTACJA FOTOGRAFICZNA



**Fot. 19.**  
Bagażnik



**Fot. 20.**  
Koło zapasowe

DOKUMENTACJA FOTOGRAFICZNA



**Fot. 21.**  
Komora silnika



**Fot. 22.**  
Numer identyfikacyjny

DOKUMENTACJA FOTOGRAFICZNA



**Fot. 23.**  
Tabliczka znamionowa



**Fot. 24.**  
Zestaw wskaźników - przebieg

DOKUMENTACJA FOTOGRAFICZNA



**Fot. 25.**  
Widok przez otwarte drzwi przednie lewe



**Fot. 26.**  
Kierownica z lewej strony

DOKUMENTACJA FOTOGRAFICZNA



**Fot. 27.**  
Widok przez otwarte drzwi tylne lewe

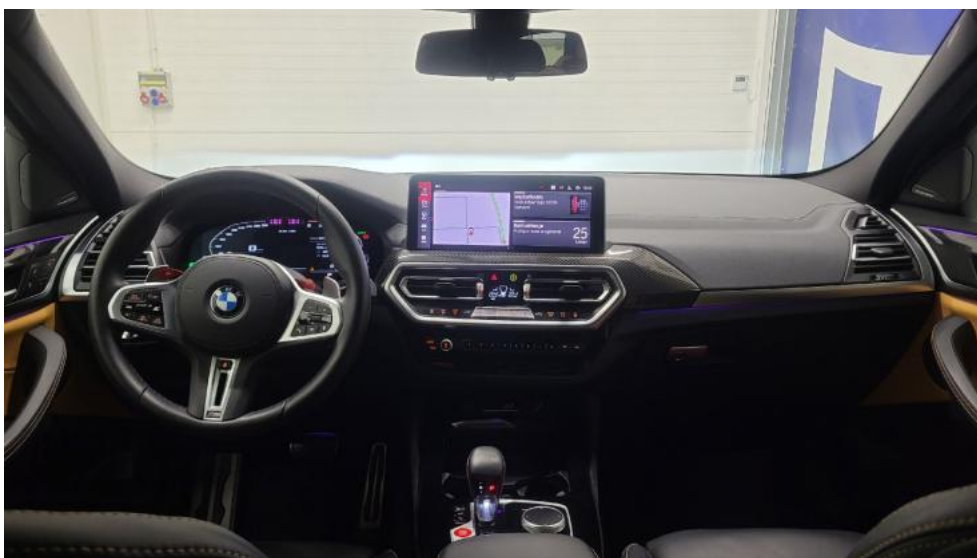

**Fot. 28.**  
Widok z tylnej kanapy na deskę rozd.

DOKUMENTACJA FOTOGRAFICZNA



**Fot. 29.**  
Konsola środkowa



**Fot. 30.**  
Tunel środkowy

DOKUMENTACJA FOTOGRAFICZNA



**Fot. 31.**  
Kierownica (na wprost)



**Fot. 32.**  
Książka serwisowa – dane

DOKUMENTACJA FOTOGRAFICZNA



**Fot. 33.**  
Książka serwisowa – ostatni przegląd

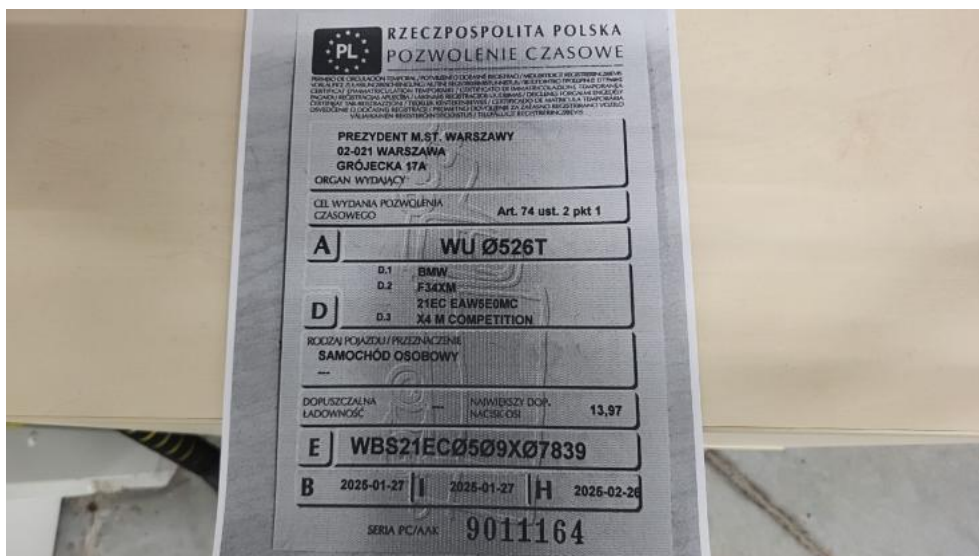

**Fot. 34.**  
Dow. rej. ksero Str. 1

DOKUMENTACJA FOTOGRAFICZNA

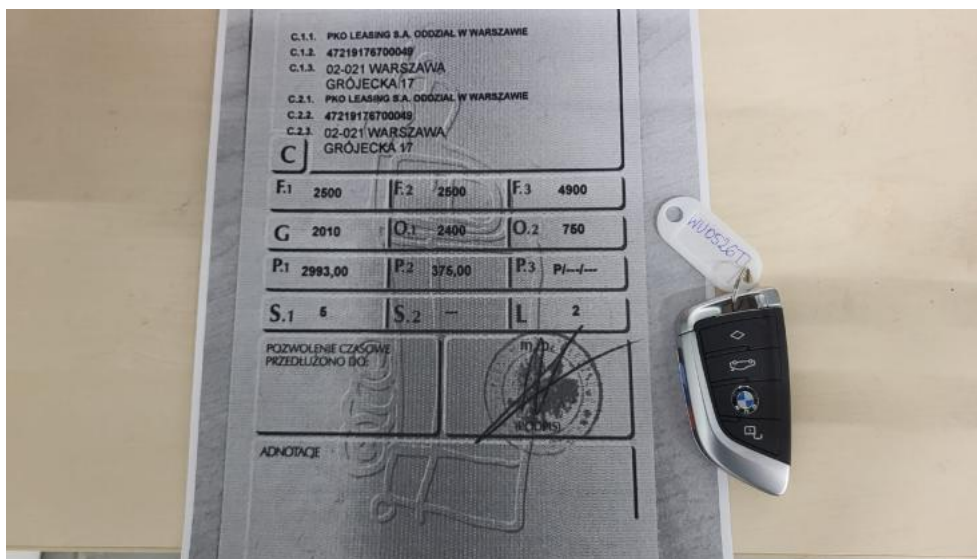

**Fot. 35.**

Dow. Rej. ksero Str.2 i klucze



**Fot. 36.**

Zestaw naprawczy koła

DOKUMENTACJA FOTOGRAFICZNA



**Fot. 37.**  
Zdjęcie do protokołu



**Fot. 38.**  
Zdjęcie do protokołu

DOKUMENTACJA FOTOGRAFICZNA



**Fot. 39.**  
Zdjęcie do protokołu



**Fot. 40.**  
Zdjęcie do protokołu

DOKUMENTACJA FOTOGRAFICZNA

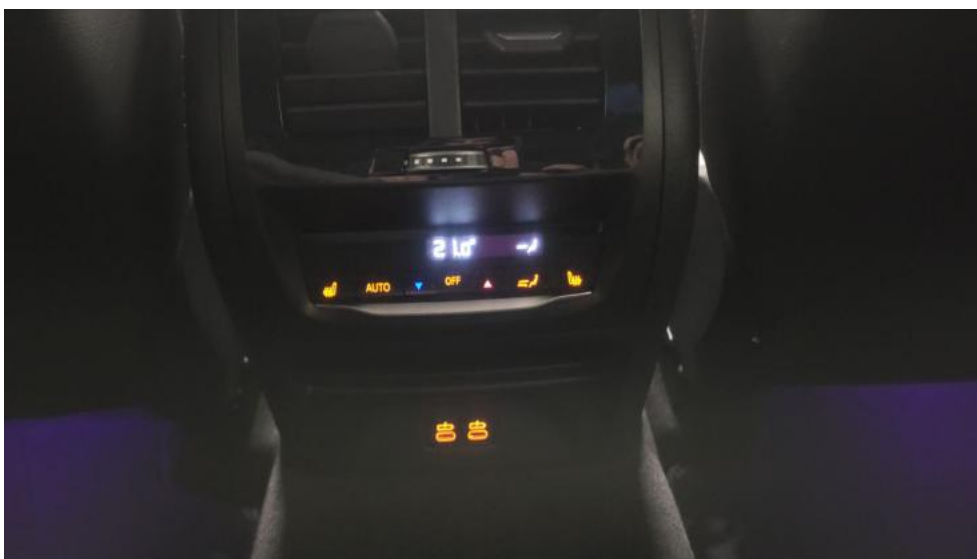

**Fot. 41.**  
Zdjęcie do protokołu



**Fot. 42.**  
Zdjęcie do protokołu

DOKUMENTACJA FOTOGRAFICZNA



**Fot. 43.**  
Zdjęcie do protokołu

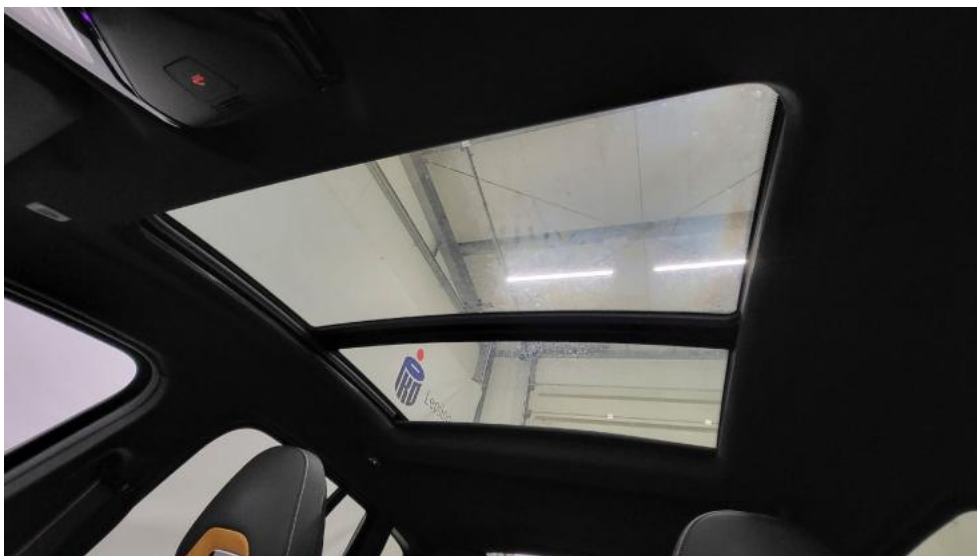

**Fot. 44.**  
Zdjęcie do protokołu

DOKUMENTACJA FOTOGRAFICZNA

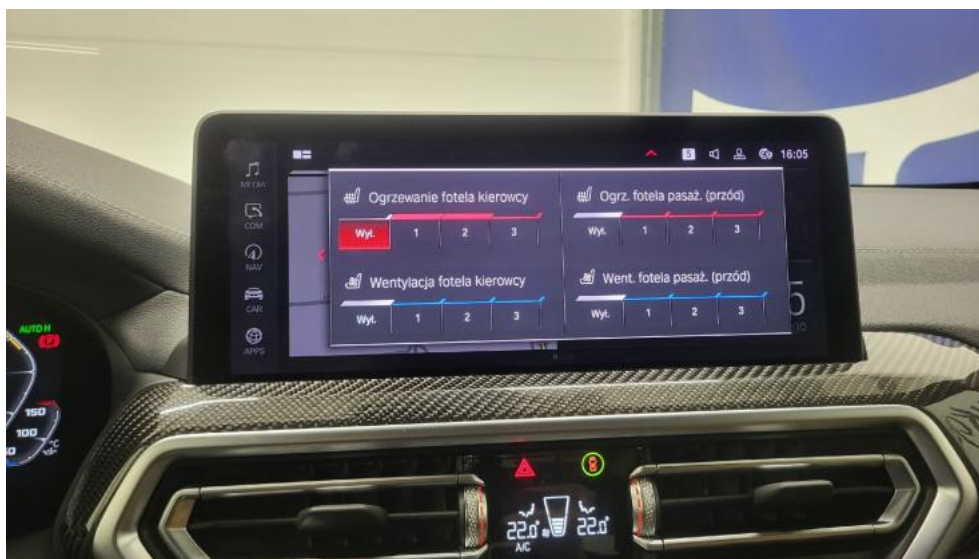

**Fot. 45.**  
Zdjęcie do protokołu



**Fot. 46.**  
Zdjęcie do protokołu

DOKUMENTACJA FOTOGRAFICZNA

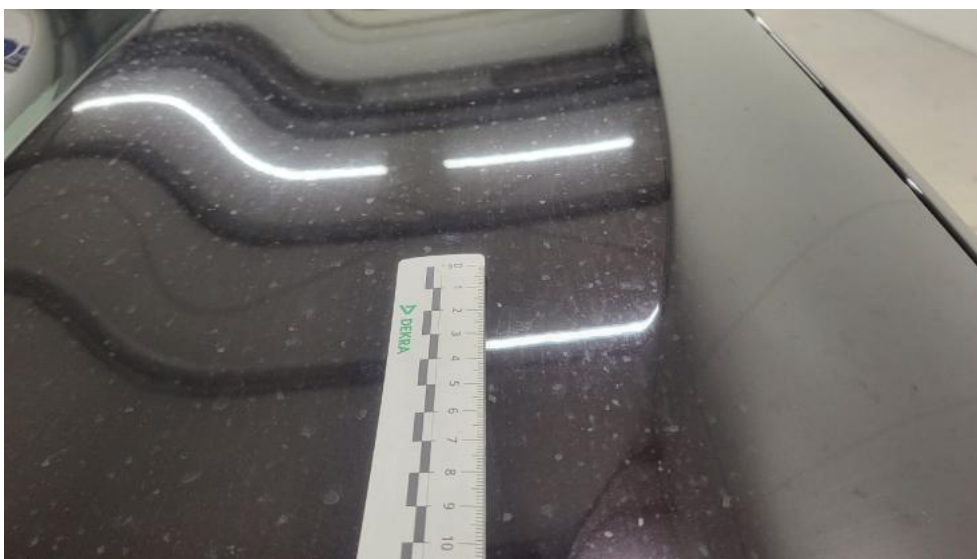

**Fot. 47.**  
Pokrywa komory silnika - Rysa/odprysk 1



**Fot. 48.**  
Felga aluminiowa przednia P - Rysa/odprysk 1

DOKUMENTACJA FOTOGRAFICZNA



**Fot. 49.**  
Drzwi przednie P - Rysa/odprysk 1



**Fot. 50.**  
Zderzak tylny - Rysa/odprysk 1

DOKUMENTACJA FOTOGRAFICZNA



**Fot. 51.**  
Błotnik tylny L / Ściana boczna L - Wgniecenie/odkształcenie 1



**Fot. 52.**  
Drzwi przed L - Rysa/odprysk 1

DOKUMENTACJA FOTOGRAFICZNA



**Fot. 53.**  
Felga Aluminiowa przednia L - Rysa/odprysk 1



**Fot. 54.**  
Koło kierownicy - Rysa/odprysk 1

DOKUMENTACJA FOTOGRAFICZNA



**Fot. 55.**

Tapicerka drzwi przednich L - Inne 1