

DEKRA's commission No. : PKOL(W)/LODZ/25486/26/03/23  
commission/ damage No. : 24/043938  
Date of commission: 23-03-2026

DEKRA Poland - Headquarters  
02-673 Warszawa, ul. Konstruktorska 12A

**Client :**

PKO Leasing SA  
Świętokrzyska 36  
00-116 Warszawa

**Expert:**

**Kacper Sosnowski (WSP)**  
DEKRA Polska - współpraca O/Warszawa  
**Andrzej Sosnowski**  
DEKRA Polska - Centrala

**NOTE:**

Due to the use of the document it was removed from it any information relating to the value of the vehicle, the price of equipment, adjustments, etc..

**Vehicle data**

Group of objects (Eurotax)	cars
EC code (Eurotax)	0155574
Manufacturer	MITSUBISHI
Model	Space Star 20-25
Type / version	Space Star 1.2 Invite SDA CVT
Body type	hatchback
Number of doors / seats	5/5
Curb weight [kg]	900
Gross vehicle weight [kg]	1370
Wheelbase 1/2	2450
Engine type	spark ignition
Pollution reduction system	three-way catalytic converter
Engine capacity [ccm]	1193
Engine Power [hp/kW]	71/52
Gearbox	automatic
Registration /record No.	FZ1171V
VIN / serial number	MMCXTA03ARH016310
Date of first registration	06-11-2024
Date of next. tech. test	05-11-2027
Year of manufacture	2023
Readout [km]	28 738 (read)
Body color / type of coating	gray/double-layered, metallized

Tyres

axle	Wheel	Manufacturer, type	Size	Measured profile
Front	right	DEBICA, FRIGO 2	165/65 14 79T	5,5 mm
	left	DEBICA, FRIGO 2	165/65 14 79T	5,5 mm
back	right	DEBICA, FRIGO 2	165/65 14 79T	5,5 mm
	left	DEBICA, FRIGO 2	165/65 14 79T	5,5 mm

Standard equipment by Eurotax

- |  |  |
|--|--|
| 1. Active Tyre pressure control  | 30. LED rear lights  |
| 2. Air conditioning  | 31. Lateral window left  |
| 3. Android Auto, Apple CarPlay, Bord entertainment: other accessories, Touchscreen monitor | 32. Leather gearshifter/switch, Leather steering wheel                   |
| 4. Antilock-Brake-System (ABS)   | 33. Luggage compartment partitioning                                     |
| 5. Automatic antenna/ window-antenna   | 34. Mirror: others   |
| 6. Automatic dimlight activation   | 35. Mobile Tire System   |
| 7. Bluetooth interface, Hands-free system  | 36. Multi functional steering wheel, Steering wheel with radio operation |
| 8. Body-coloured bumpers   | 37. On board computer  |
| 9. Bord entertainment: other accessories   | 38. Other  |
| 10. Bumpers: other   | 39. Other  |
| 11. Cabin air filter   | 40. Other  |
| 12. Child seat fixation  | 41. Other  |
| 13. DAB radio  | 42. Power steering   |
| 14. Distribution of braking force electronically   | 43. Power windows front  |
| 15. Door mirror(s) electrically adjustable in general                                      | 44. Power windows rear   |
| 16. Door mirrors heated  | 45. Rain sensor  |
| 17. Driver airbag, Passenger airbag, Side airbag driver, Side airbag driver and passenger  | 46. Rear seat-backs foldable in two separate parts                       |
| 18. Driver seat height adjustable  | 47. Rear view camera   |
| 19. ESP (Electronical Stabilizing Program)   | 48. Remote controlled central locking                                    |
| 20. Exterior design: other   | 49. Seatbelts vertically adjustable front                                |
| 21. Exterior design: other   | 50. Steel rims   |
| 22. Exterior design: other   | 51. Steering wheel manually adjustabe                                    |
| 23. Extra power outlet   | 52. Storage facilities in general  |
| 24. Head airbags front, Head airbags rear  | 53. Textile upholstery   |
| 25. Hill holder  | 54. Traction control   |
| 26. Interior decoration: other   | 55. USB in   |
| 27. Interior lights: other accessories   | 56. Uni-Lackierung   |
| 28. Interior lights: other accessories   | 57. Vehicle imobilizer   |
| 29. Interior: other  |  |

Dealer's equipment (selected items)

1. Metallic paint ..... -

**Base value of the vehicle**

Base value of the vehicle by Eurotax (net) ..... -

**Corrections**

First registration

Mileage

Equipment

TyresOther

Current market situation ..... -  
Earlier repairs ..... -  
Uszkodzenia, stan ..... -

Above figure was estimated on the basis of price quotations of used cars on the Polish market Eurotax (database number 03-2026 POL) with regard to technical and market parameters affecting the value of the vehicle.

Basic print without information about the vehicle's value - duey to use of the document any information relating to the value of the vehicle, the price of equipment, adjustments, etc.. were removed

---

Date: 26-03-2026

DEKRA's expert:  
Kacper Sosnowski (WSP)  
Andrzej Sosnowski

**Document issued electronically valid without signature.**

Measurement of thickness of the vehicle lacquer coating



No. of controlled item	Controlled item	Measured range of thickness of the lacquer coat [ $\mu\text{m}$ ]
1	Front cover	to 150
2	Front left fender	to 150
3	Left front pillar	to 150
4	Front left door	to 150
5	Roof	to 150
6	Left middle pillar	to 150
7	Right side sill	to 150
8	Left rear door	to 150
9	Rear left fender	to 150
10	Cover/lid	to 150
11	Right rear fender	to 150
12	Right rear door	to 150
13	Right middle pillar	to 150
14	Right side sill	to 150
15	Front right door	to 150
16	Right front pillar	to 150
17	Front right fender	150 - 200

Description of the technical condition

A detailed description of the technical condition contains in Description of the technical condition attached to following expertise.

General comments - regarding valuation**Vehicle documents**

During the inspection the registration proof of the vehicle was presented and its photo was taken and enclosed to the expertise.

During the inspection the service book was presented and its number is given below:

.

**Information concerning the origin of the vehicle**

Lack of reliable data.

**Anti-theft protection - immobilizer**

- as a result of the inspection of the vehicle found no malfunctions of the immobilizer in the extent possible to determine during the inspection of the vehicle in the non- workshop conditions.

**Anti-theft protection - other:**

not found

**Additional comments on the car:**

Not applicable.

**Test drive**

Test drive of the vehicle was conducted. Test drive in the full extent is not possible. Comment below:  
ograniczenia placowe

**Checking of the correctness and / or construction of identification / serial numbers of the object:**

Not tested

**Verification of the accuracy of the object data, including year of production, and other.**

Not conducted - adopted according to the documents presented and indicated sources.

- The read odometer status has not been verified with records in electronic equipment of the vehicle.
- This expertise is used exclusively to estimate the market value of the item pricing and can not be used for any purpose other than those mentioned above.
- An expert assumes no responsibility for hidden defects (legal and physical) and the possible consequences arising from the continuing use of the subject of valuation, and for the consequences of using the same valuation.
- The above pricing is not an expertise of the technical condition of the subject of valuation and as such can not be considered, in particular, can not be treated as a guarantee for the sales subject of the valuation for estimated value.
- This evaluation may not be published as whole in any document without consent of its executors and without their consent as to the form and contents of such publication.
- The evaluation has been carried out basing on delivered documentation and organoleptic examination of

the assessed object. No diagnostic examination has been carried out, nor any workshop verification of the assessed object.

- This expertise has been issued basing on inspection of the assessed object in conditions ruling in its availability location.

---

#### Comments to the commission - regarding valuation

##### **Kluczyki**

TAK

2

---

#### Expert comments - regarding valuation

Informacja w dowodzie rejestracyjnym końcowa partia produkcji. Rysy na samochodzie. Nieprzyjemny zapach w samochodzie. Cztery opony w bagażniku BRIDGESTONE ECOPIA ep150 letnie 165/65 R14 79S 4x5.0mm.

Rzeczoznawca dokonał oględzin pojazdu w warunkach parkingowych, co mogło ograniczyć pełną ocenę jego stanu technicznego. Dodatkowo, jeżeli jazda próbna została przeprowadzona (informacje w treści raportu), to wykonano ją w warunkach parkingowych, z niewielką prędkością, co może nie odzwierciedlać pełnych warunków eksploatacyjnych. Istnieje możliwość, że w innych okolicznościach ujawnią się dodatkowe uszkodzenia lub usterki, których nie można było wykryć podczas obecnych oględzin. Zalecamy zatem skorzystanie z możliwości oględzin pojazdu we własnym zakresie lub w Autoryzowanej Stacji Obsługi danej marki, co pozwoli na pełniejszą weryfikację stanu technicznego pojazdu przed udziałem w aukcji.”

#### Restrictive disclaimer - regarding valuation

Nie weryfikowano szczegółowo stanu układu napędowego, zawieszenia, kierowniczego, hamulcowego oraz wydechowego. Ocena została wykonana bez użycia podnośnika i specjalistycznego sprzętu diagnostycznego, nie dokonywano demontażu osłon i innych elementów. Ocena określa ogólny stan pojazdu na dzień oględzin w miejscu jego udostępnienia, nie może być zatem traktowana jako kompleksowa ocena stanu technicznego. Specyfikacja wg. programu operacyjnego w zakresie wyposażenia standardowego i dodatkowego nie gwarantuje zgodności ze stanem faktycznym w zakresie możliwym do ustalenia przez rzeczoznawcę podczas oględzin pojazdu.

Pomiar grubości powłoki lakierowej wykonano w miejscach możliwych do ich wykonania pomiary nie gwarantują oryginalności poszczególnych elementów poddanych ocenie.

- W Ocenie/Raporcie uwzględniono niesprawności, uszkodzenia, braki itp., które były możliwe do stwierdzenia organoleptycznego, w warunkach oględzin (z uwzględnieniem: stanu czystości pojazdu, warunków atmosferycznych, oświetlenia itd.) oraz bez weryfikacji serwisowej, bez dostępu do spodu pojazdu, bez specjalistycznego sprzętu diagnostycznego (w tym bez diagnostyki komputerowej), bez jazdy próbnej wykonanej w warunkach drogowych z obciążeniem.
- W ramach Oceny/Raportu nie weryfikowano odczytanego stanu drogomierza z zapisami w urządzeniach elektronicznych pojazdu.
- Rzeczoznawca nie bierze na siebie odpowiedzialności za wady ukryte (prawne i fizyczne) oraz ewentualne skutki wynikające z dalszego użytkowania przedmiotu oceny, a także za skutki wykorzystania samej oceny.

- Podane przedziały grubości powłoki lakierowej, dotyczą punktów pomiarowych. Nie mogą być traktowane jako gwarancja, że grubość powłoki lakierowej w innych punktach nie wykracza poza te przedziały.
- Zawarte w niniejszej Ocenie/Raporcie informacje (w tym dotyczące wyposażenia) służą jedynie ogólnym celom informacyjnym. Ocena/Raport nie może być zatem traktowana jako oferta w rozumieniu przepisów Kodeksu Cywilnego oraz opisu towaru ani zapewnienia w rozumieniu art. 4 Ustawy z dnia 27 lipca 2002 roku o szczególnych warunkach sprzedaży konsumenckiej.
- Niniejsza Ocena/Raport nie jest szczegółową oceną stanu technicznego.

Ocenę/Raport wykonano w kierunku ujawnienia uszkodzeń nieakceptowanych z punktu widzenia właściwego przewodnika zwrotu pojazdu lub innych ustaleń ze Zleceniodawcą. Tym samym Ocena/Raport może nie ujmować typowych zużyć i uszkodzeń eksploatacyjnych.

PHOTOGRAPHIC DOCUMENTATION



**Photo 1.**  
Przekątna przednia lewa



**Photo 2.**  
Przód

PHOTOGRAPHIC DOCUMENTATION



**Photo 3.**  
Przekątna przednia prawa



**Photo 4.**  
Bok prawy z przodu

PHOTOGRAPHIC DOCUMENTATION



**Photo 5.**  
Bok prawy z tyłu



**Photo 6.**  
Przekątna tylna prawa

PHOTOGRAPHIC DOCUMENTATION



**Photo 7.**  
Tył



**Photo 8.**  
Przekątna tylna lewa

PHOTOGRAPHIC DOCUMENTATION

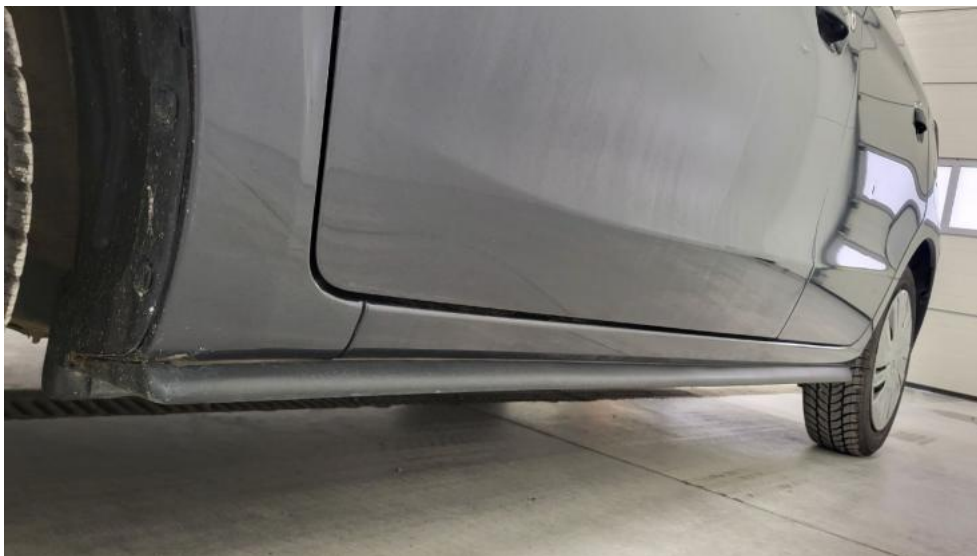

**Photo 9.**  
Bok lewy z tyłu



**Photo 10.**  
Bok lewy z przodu

PHOTOGRAPHIC DOCUMENTATION



**Photo 11.**  
Próg lewy (widok od przodu)



**Photo 12.**  
Próg prawy (widok od przodu)

PHOTOGRAPHIC DOCUMENTATION



**Photo 13.**  
Spód pojazdu przód



**Photo 14.**  
Spód pojazdu tył

PHOTOGRAPHIC DOCUMENTATION



**Photo 15.**  
Bagażnik



**Photo 16.**  
Koło zapasowe

PHOTOGRAPHIC DOCUMENTATION



**Photo 17.**  
Komora silnika



**Photo 18.**  
Numer identyfikacyjny

PHOTOGRAPHIC DOCUMENTATION



**Photo 19.**  
Tabliczka znamionowa



**Photo 20.**  
Zestaw wskaźników - przebieg

PHOTOGRAPHIC DOCUMENTATION



**Photo 21.**

Widok przez otwarte drzwi przednie lewe



**Photo 22.**

Kierownica z lewej strony

PHOTOGRAPHIC DOCUMENTATION



**Photo 23.**

Widok przez otwarte drzwi tylne lewe



**Photo 24.**

Widok z tylnej kanapy na deskę rozdz.

PHOTOGRAPHIC DOCUMENTATION



**Photo 25.**  
Konsola środkowa



**Photo 26.**  
Tunel środkowy

PHOTOGRAPHIC DOCUMENTATION



**Photo 27.**  
Kierownica (na wprost)

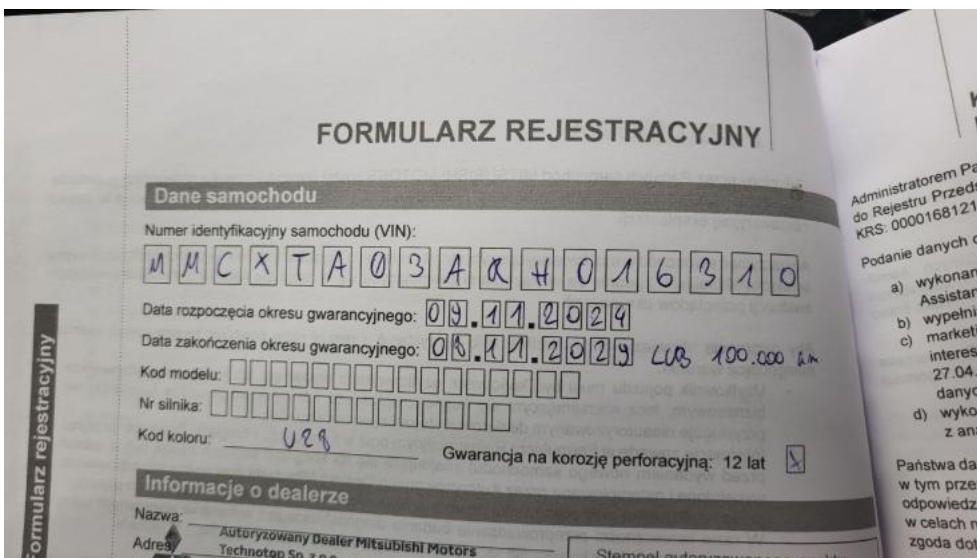

**Photo 28.**  
Dowód rej. Str. 1

PHOTOGRAPHIC DOCUMENTATION

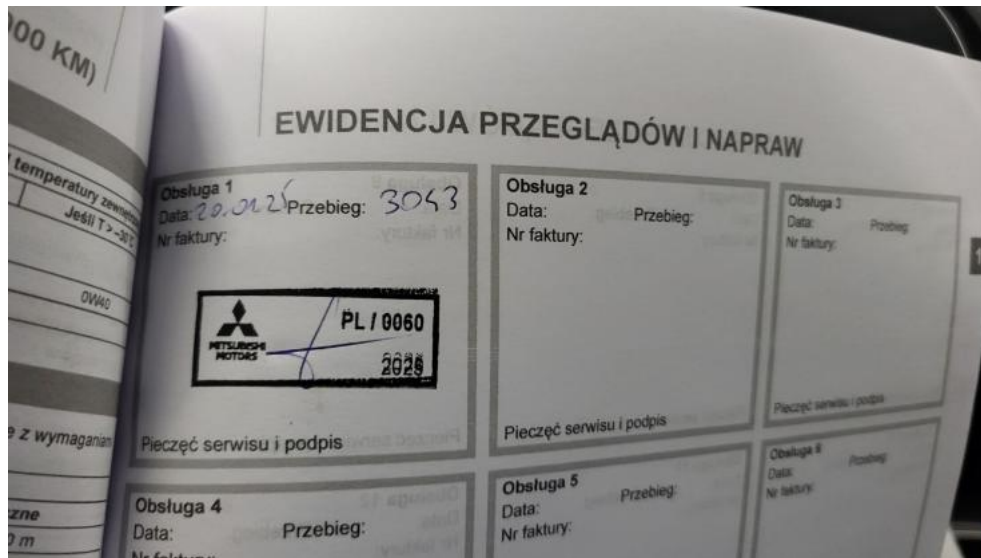

**Photo 29.**  
Dow. Rej. Str.2 i klucze



**Photo 30.**  
Książka serwisowa – dane

PHOTOGRAPHIC DOCUMENTATION



**Photo 31.**  
Książka serwisowa – ostatni przegląd



**Photo 32.**  
Instrukcje

PHOTOGRAPHIC DOCUMENTATION



**Photo 33.**  
Zestaw naprawczy koła

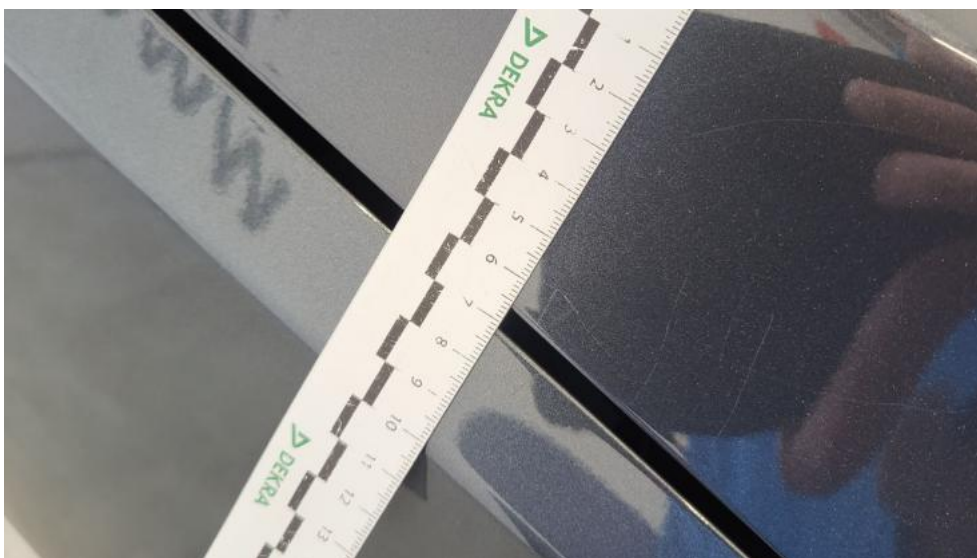

**Photo 34.**  
Zdjęcie do protokołu

PHOTOGRAPHIC DOCUMENTATION



**Photo 35.**  
Zdjęcie do protokołu



**Photo 36.**  
Pokrywa komory silnika - Rysa/odprysk 1

PHOTOGRAPHIC DOCUMENTATION



**Photo 37.**  
Zderzak - Rysa/odprysk 1



**Photo 38.**  
Zderzak - Wgniecenie/odkształcenie 1

PHOTOGRAPHIC DOCUMENTATION



**Photo 39.**  
Zderzak - Pęknięcie/rozerwanie 1



**Photo 40.**  
Zderzak - Inne 1

PHOTOGRAPHIC DOCUMENTATION



**Photo 41.**

Kołpak przedni P - Rysa/odprysk 1



**Photo 42.**

Drzwi przednie P - Rysa/odprysk 1

PHOTOGRAPHIC DOCUMENTATION



**Photo 43.**  
Drzwi przednie P - Wgniecenie/odkształcenie 1



**Photo 44.**  
Drzwi tylne P - Rysa/odprysk 1

PHOTOGRAPHIC DOCUMENTATION



**Photo 45.**  
Próg P - Wgniecenie/odkształcenie 1



**Photo 46.**  
Błotnik tylny P / Ściana boczna P - zdjęcie pogładowe 1

PHOTOGRAPHIC DOCUMENTATION



**Photo 47.**

Błotnik tylny P / Ściana boczna P - Rysa/odprysk 1



**Photo 48.**

Błotnik tylny P / Ściana boczna P - Wgniecenie/odkształcenie 1

PHOTOGRAPHIC DOCUMENTATION



**Photo 49.**

Zderzak tylny - Rysa/odprysk 1



**Photo 50.**

Błotnik tylny L / Ściana boczna L - Wgniecenie/odkształcenie 1

PHOTOGRAPHIC DOCUMENTATION



**Photo 51.**

Kółpak tylny L - Rysa/odprysk 1



**Photo 52.**

Drzwi przed L - Rysa/odprysk 1

PHOTOGRAPHIC DOCUMENTATION



**Photo 53.**

Drzwi przed L - Rysa/odprysk 2



**Photo 54.**

Drzwi przed L - Wgniecenie/odkształcenie 1

PHOTOGRAPHIC DOCUMENTATION



**Photo 55.**  
Drzwi tylne L - Rysa/odprysk 1



**Photo 56.**  
Drzwi tylne L - Rysa/odprysk 2

PHOTOGRAPHIC DOCUMENTATION

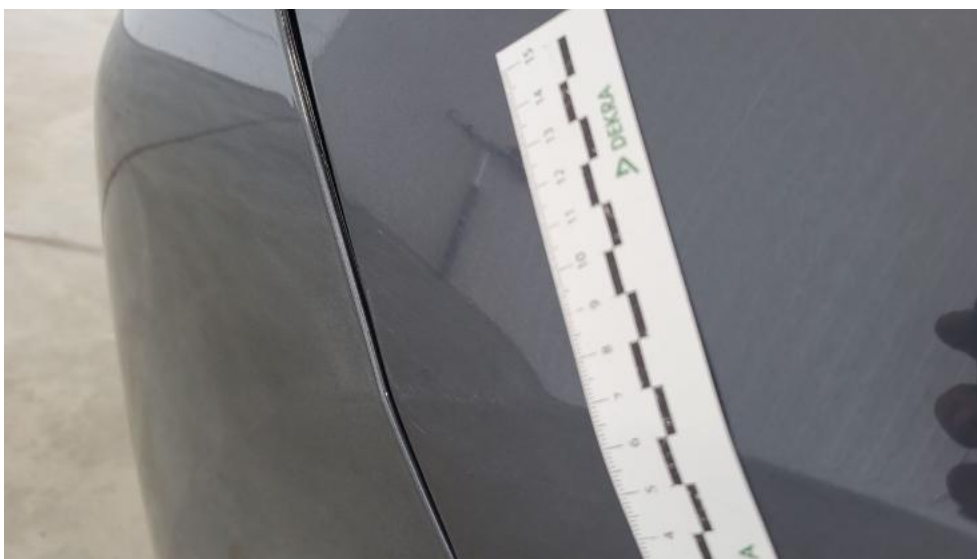

**Photo 57.**  
Drzwi tylne L - Wgniecenie/odkształcenie 1



**Photo 58.**  
Próg L - Rysa/odprysk 1

PHOTOGRAPHIC DOCUMENTATION



**Photo 59.**

Błotnik przedni L - Rysa/odprysk 1



**Photo 60.**

Błotnik przedni L - Rysa/odprysk 2

PHOTOGRAPHIC DOCUMENTATION

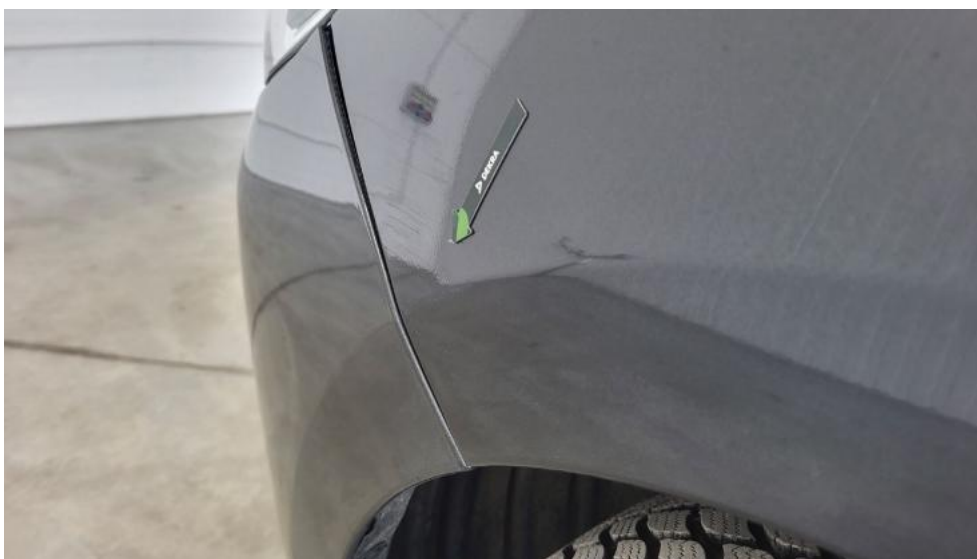

**Photo 61.**  
Błotnik przedni L - Wgniecenie/odkształcenie 1

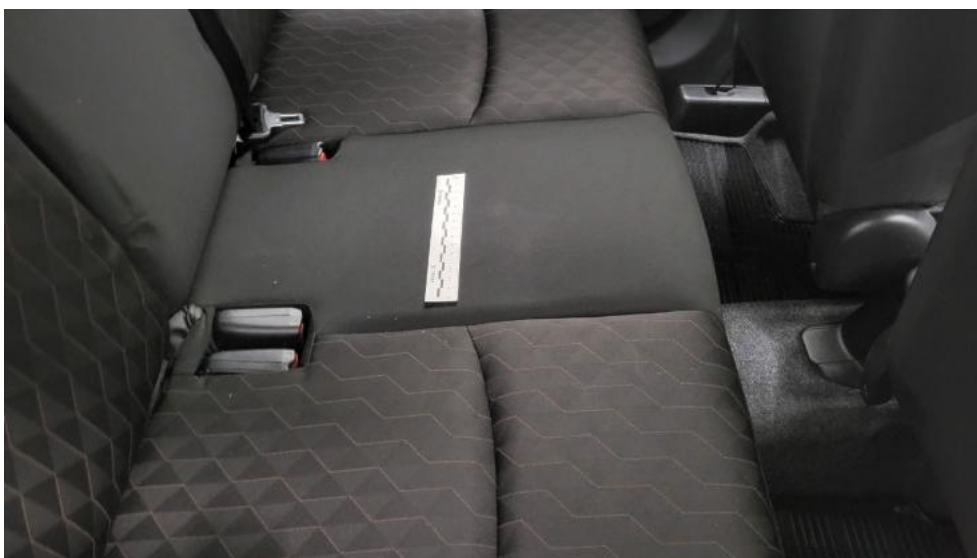

**Photo 62.**  
Kołpak przedni L - Rysa/odprysk 1

PHOTOGRAPHIC DOCUMENTATION



**Photo 63.**  
Fotel prz. lew. - Inne 1



**Photo 64.**  
Kanapa tyl. - Inne 1

PHOTOGRAPHIC DOCUMENTATION



**Photo 65.**

Tapicerka drzwi przednich L - Inne 1



**Photo 66.**

Tapicerka drzwi przednich P - Inne 1

PHOTOGRAPHIC DOCUMENTATION



**Photo 67.**

Wykładzina podłogi bagażnika - Inne 1