

DEKRA's commission No. : PKOL(W)/LODZ/22004/26/03/12  
commission/ damage No. : 23/019698  
Date of commission: 12-03-2026

**DEKRA Poland - Headquarters**  
02-673 Warszawa, ul. Konstruktorska 12A

**Client :**

PKO Leasing SA  
Świętokrzyska 36  
00-116 Warszawa

**Expert:**

**Kacper Sosnowski (WSP)**  
DEKRA Polska - współpraca O/Warszawa  
**Damian Koch (WSP)**  
DEKRA Polska - współpraca O/Częstochowa

**NOTE:**

Due to the use of the document it was removed from it any information relating to the value of the vehicle, the price of equipment, adjustments, etc..

**Vehicle data**

Group of objects (Eurotax)	cars
EC code (Eurotax)	0109316
Manufacturer	AUDI
Model	A6 Allroad 14-19
Type / version	A6 Allroad 3.0 TDI Quattro Tiptr.
Body type	KOM
Number of doors / seats	5/5
Curb weight [kg]	2030
Gross vehicle weight [kg]	2585
Wheelbase 1/2	2905
Engine type	Automatic ignition
Pollution reduction system	DPF
Engine capacity [ccm]	2967
Engine Power [hp/kW]	320/235
Gearbox	automatic 8- gear
Registration /record No.	NO923AP
VIN / serial number	WAUZZZ4G6JN012308
Date of first registration	28-07-2017
Year of manufacture	2017
Readout [km]	227 499 (read)
Body color / type of coating	black/METALIK

Tyres

axle	Wheel	Manufacturer, type	Size	Measured profile
Front	right	AUSTONE, NIXIA WINTER PRO	255/45 19 104V	5,0 mm
	left	AUSTONE, NIXIA WINTER PRO	255/45 19 104V	6,5 mm
back	right	GOODYEAR, ULTRAGRIP PERFORMANCE	255/45 19 104V	3,5 mm
	left	GOODYEAR, ULTRAGRIP PERFORMANCE	255/45 19 104V	3,5 mm

Standard equipment by Eurotax

- |   |   |
|---|---|
| 1. Alarm  | 24. Light Alloy wheels 18''                   |
| 2. Antilock-Brake-System (ABS)  | 25. Metal finish                              |
| 3. Armrest (s) front  | 26. On board computer, On board monitor       |
| 4. Automated High-beam assist   | 27. Other                                     |
| 5. Automatic climate control, Bord climate: other   | 28. Other                                     |
| 6. Automatic headlight elevation control, Bi-Xenon Head lamps, Headlamp wash  | 29. Other                                     |
| 7. Bluetooth interface  | 30. Other                                     |
| 8. Bumpers: other   | 31. Power windows front, Power windows rear   |
| 9. Child seat fixation  | 32. Pre-Crash System                          |
| 10. Colored glass   | 33. Radio                                     |
| 11. Cruise control  | 34. Rear bench foldable in two separate parts |
| 12. Diminished spare wheel  | 35. Rear-view mirror autodimming              |
| 13. Driver airbag, Head airbags front, Passenger airbag, Side airbag driver, Side airbag driver and passenger         | 36. Remote controlled central locking         |
| 14. Driver seat height adjustable, Passenger seat height adjustable   | 37. Roof railing                              |
| 15. ESP (Electronical Stabilizing Program)  | 38. Selectable driveline characteristics      |
| 16. Electric tailgate   | 39. Servotronic                               |
| 17. Exterior design: other  | 40. Soundsystem                               |
| 18. Exterior design: other  | 41. Start/Stop system                         |
| 19. Floor mat   | 42. Steering wheel manually adjustabe         |
| 20. Hydro pneumatic suspension  | 43. Textile upholstery                        |
| 21. LED Daytime running lights  | 44. Tyre pressure control (RDC)               |
| 22. LED rear lights   | 45. Uni-Lackierung                            |
| 23. Leather steering wheel, Multi functional steering wheel, Sports steering wheel, Steering wheel with gear-switches | 46. Wheel bolt locks                          |

Dealer's equipment (selected items)

- |  |   |
|--|---|
| 1. Automatic headlight elevation control, Cornering Headlights, Exterior lighting: other, LED front dim light .....  | - |
| 2. Comfort driver seat, Comfort passenger seat, Door mirror with memory, Driver seat electrically adjustable, Lumbar adjust driver electric, Lumbar adjust passenger electric, Memory seat, Passenger seat electrically adjustable ..... | - |
| Lusterka boczne z funkcją pamięci  |   |
| Fotele przednie regulowane elektrycznie  |   |
| Pneumatyczna regulacja odcinka lędźwiowego kręgosłupa oraz boków oparcia i siedzisk  |   |
| Fotele konturowe z funkcją pamięci ustawień  |   |
| 3. Door mirror with memory, Door mirrors autodimming, Door mirrors electrically foldable .....   | - |
| 4. Exterior design: other, Roof railing .....  | - |
| Klamki zewnętrzne aluminiowe   |   |
| Relingi dachowe i listwy wokół szyb pokryte anodowanym aluminium   |   |
| Zewnętrzne poszycie słupków bocznych w połyskującej czerni   |   |
| Listwy progowe z elementami stali szlachetnej  |   |
| 5. Heated seat driver, Heated seat passenger .....   | - |
| 6. Interior: other .....   | - |
| 7. Leather upholstery .....  | - |
| 8. Light Alloy wheels 19'' .....   | - |
| 9. Lumbar adjust driver electric, Lumbar adjust passenger electric .....   | - |
| 10. Metallic paint .....   | - |
| 11. Other .....  | - |
| 12. Tinted rear windows, Windows: other .....  | - |
| 13. Ventilated front seat .....  | - |
| 14. Wood finish .....  | - |

**Base value of the vehicle**

Base value of the vehicle by Eurotax (net) ..... -

**Corrections**First registrationMileageEquipmentTyresOtherEarlier repairs ..... -  
Necessary repairs ..... -  
Uszkodzenia pojazdu ..... -

Above figure was estimated on the basis of price quotations of used cars on the Polish market Eurotax (database number 03-2026 POL) with regard to technical and market parameters affecting the value of the vehicle.

Basic print without information about the vehicle's value - duey to use of the document any information relating to the value of the vehicle, the price of equipment, adjustments, etc.. were removed

Date: 24-03-2026

DEKRA's expert:  
Kacper Sosnowski (WSP)  
Damian Koch (WSP)**Document issued electronically valid without signature.**

Measurement of thickness of the vehicle lacquer coating



No. of controlled item	Controlled item	Measured range of thickness of the lacquer coat [ $\mu\text{m}$ ]
1	Front cover	150 - 300
2	Front left fender	150 - 300
3	Left front pillar	150 - 300
4	Front left door	to 150
5	Roof	to 150
6	Left middle pillar	to 150
7	Right side sill	to 150
8	Left rear door	to 150
9	Rear left fender	150 - 1000
10	Cover/lid	to 150
11	Right rear fender	to 150
12	Right rear door	to 150
13	Right middle pillar	to 150
14	Right side sill	to 150
15	Front right door	to 150
16	Right front pillar	150 - 300
17	Front right fender	150 - 300

Description of the technical condition

A detailed description of the technical condition contains in Description of the technical condition attached to following expertise.

General comments - regarding valuation**Vehicle documents**

The vehicle documents have not been presented. Below comments on this matter.  
Dostarczono ksero DR

**Information concerning the origin of the vehicle**

The vehicle imported individually from EU

**Anti-theft protection - immobilizer**

not found

**Anti-theft protection - other:**

not found

**Additional comments on the car:**

Not applicable.

**Test drive**

The test drive has been conducted on a distance and in time enabling rough estimation of the technical condition of the vehicle.

**Checking of the correctness and / or construction of identification / serial numbers of the object:**

Not tested

**Verification of the accuracy of the object data, including year of production, and other.**

Not conducted (with the exception of the year of production) - adopted according to the documents presented and indicated sources.

- The read odometer status has not been verified with records in electronic equipment of the vehicle.
- This expertise is used exclusively to estimate the market value of the item pricing and can not be used for any purpose other than those mentioned above.
- An expert assumes no responsibility for hidden defects (legal and physical) and the possible consequences arising from the continuing use of the subject of valuation, and for the consequences of using the same valuation.
- The above pricing is not an expertise of the technical condition of the subject of valuation and as such can not be considered, in particular, can not be treated as a guarantee for the sales subject of the valuation for estimated value.
- This evaluation may not be published as whole in any document without consent of its executors and without their consent as to the form and contents of such publication.
- The evaluation has been carried out basing on delivered documentation and organoleptic examination of the assessed object. No diagnostic examination has been carried out, nor any workshop verification of the assessed object.

- This expertise has been issued basing on inspection of the assessed object in conditions ruling in its availability location.

---

#### Comments to the commission - regarding valuation

##### **Kluczyki**

TAK

2

---

#### Expert comments - regarding valuation

Dostarczono ksero pozwolenia czasowego. Pierwsza rejestracja w kraju 02-12-2020. Poziom płynu układu chłodniczego poniżej minimum. Aktywna kontrolka ciśnienia w kołach. niesprawny kierunkowskaz boczny z lewej. Informacja systemu ACC I Audi braking guard: niedostępne. Wymagana wymiana oleju od 5900km. niesprawne czujniki parkowania tył. Pojazd oklejony folią, pomiar lakieru wykonany na folii elementy: pokrywa przednia, błotnik przedni lewy/prawy, słupek przedni lewy/prawy. Rysy na samochodzie. Lusterka i reflektory oklejone folią. Odpryski na szybie czołowej. Widoczne wady lakiernicze.

#### Restrictive disclaimer - regarding valuation

- W Ocenie/Raporcie uwzględniono niesprawności, uszkodzenia, braki itp., które były możliwe do stwierdzenia organoleptycznego, w warunkach oględzin (z uwzględnieniem: stanu czystości pojazdu, warunków atmosferycznych, oświetlenia itd.) oraz bez weryfikacji serwisowej, bez dostępu do spodu pojazdu, bez specjalistycznego sprzętu diagnostycznego (w tym bez diagnostyki komputerowej), bez jazdy próbnej wykonanej w warunkach drogowych z obciążeniem.
- W ramach Oceny/Raporu nie weryfikowano odczytanego stanu drogomierza z zapisami w urządzeniach elektronicznych pojazdu.
- Rzeczoznawca nie bierze na siebie odpowiedzialności za wady ukryte (prawne i fizyczne) oraz ewentualne skutki wynikające z dalszego użytkowania przedmiotu oceny, a także za skutki wykorzystania samej oceny.
- Podane przedziały grubości powłoki lakierowej, dotyczą punktów pomiarowych. Nie mogą być traktowane jako gwarancja, że grubość powłoki lakierowej w innych punktach nie wykracza poza te przedziały.
- Zawarte w niniejszej Ocenie/Raporcie informacje (w tym dotyczące wyposażenia) służą jedynie ogólnym celom informacyjnym. Ocena/Raport nie może być zatem traktowana jako oferta w rozumieniu przepisów Kodeksu Cywilnego oraz opisu towaru ani zapewnienia w rozumieniu art. 4 Ustawy z dnia 27 lipca 2002 roku o szczególnych warunkach sprzedaży konsumenckiej.
- Niniejsza Ocena/Raport nie jest szczegółową oceną stanu technicznego.

Ocenę/Raport wykonano w kierunku ujawnienia uszkodzeń nieakceptowanych z punktu widzenia właściwego przewodnika zwrotu pojazdu lub innych ustaleń ze Zleceniodawcą. Tym samym Ocena/Raport może nie ujmować typowych zużyć i uszkodzeń eksploatacyjnych.

PHOTOGRAPHIC DOCUMENTATION



**Photo 1.**  
Przekątna przednia lewa



**Photo 2.**  
Przód

PHOTOGRAPHIC DOCUMENTATION



**Photo 3.**  
Przekątna przednia prawa



**Photo 4.**  
Bok prawy z przodu

PHOTOGRAPHIC DOCUMENTATION



**Photo 5.**  
Bok prawy z tyłu



**Photo 6.**  
Przekątna tylna prawa

PHOTOGRAPHIC DOCUMENTATION



**Photo 7.**  
Tyl



**Photo 8.**  
Przekątna tylna lewa

PHOTOGRAPHIC DOCUMENTATION



**Photo 9.**  
Bok lewy z tyłu



**Photo 10.**  
Bok lewy z przodu

PHOTOGRAPHIC DOCUMENTATION



**Photo 11.**  
Próg lewy (widok od przodu)



**Photo 12.**  
Próg prawy (widok od przodu)

PHOTOGRAPHIC DOCUMENTATION



**Photo 13.**  
Spód pojazdu przód



**Photo 14.**  
Spód pojazdu tył

PHOTOGRAPHIC DOCUMENTATION



**Photo 15.**

Tarcza hamulcowa przednia prawa



**Photo 16.**

Tarcza hamulcowa tylna prawa

PHOTOGRAPHIC DOCUMENTATION



**Photo 17.**

Tarcza hamulcowa tylna lewa



**Photo 18.**

Tarcza hamulcowa przednia lewa

PHOTOGRAPHIC DOCUMENTATION



**Photo 19.**  
Bagażnik



**Photo 20.**  
Koło zapasowe

PHOTOGRAPHIC DOCUMENTATION

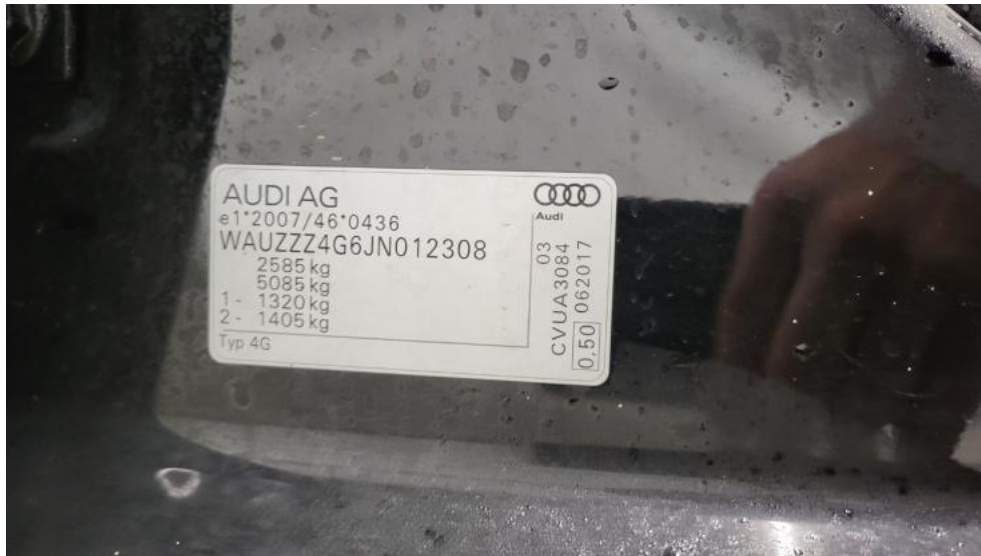

**Photo 21.**  
Komora silnika



**Photo 22.**  
Numer identyfikacyjny

PHOTOGRAPHIC DOCUMENTATION



**Photo 23.**  
Tabliczka znamionowa



**Photo 24.**  
Zestaw wskaźników - przebieg

PHOTOGRAPHIC DOCUMENTATION



**Photo 25.**

Widok przez otwarte drzwi przednie lewe



**Photo 26.**

Kierownica z lewej strony

PHOTOGRAPHIC DOCUMENTATION



**Photo 27.**

Widok przez otwarte drzwi tylne lewe



**Photo 28.**

Widok z tylnej kanapy na deskę rozdz.

PHOTOGRAPHIC DOCUMENTATION



**Photo 29.**  
Konsola środkowa

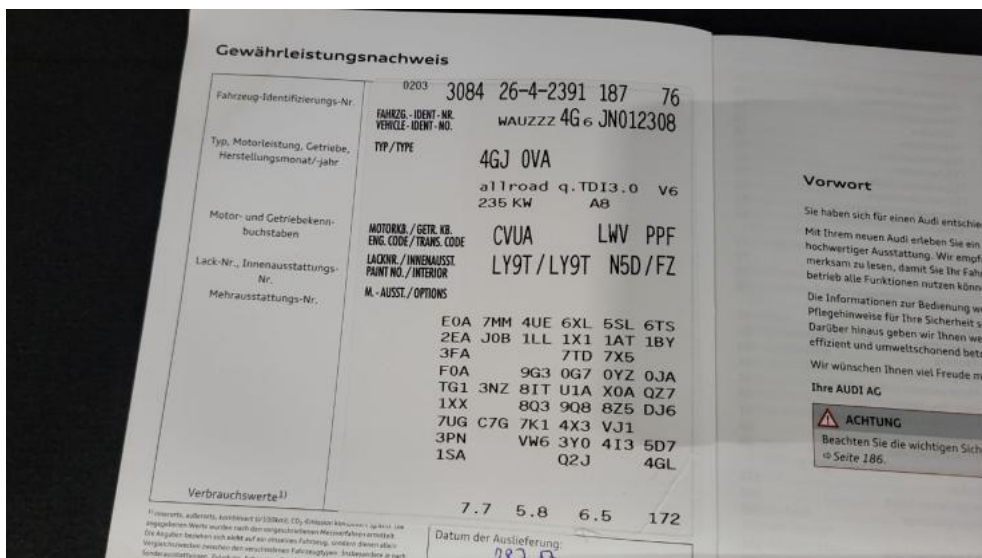

**Photo 30.**  
Tunel środkowy

PHOTOGRAPHIC DOCUMENTATION



**Photo 31.**  
Kierownica (na wprost)

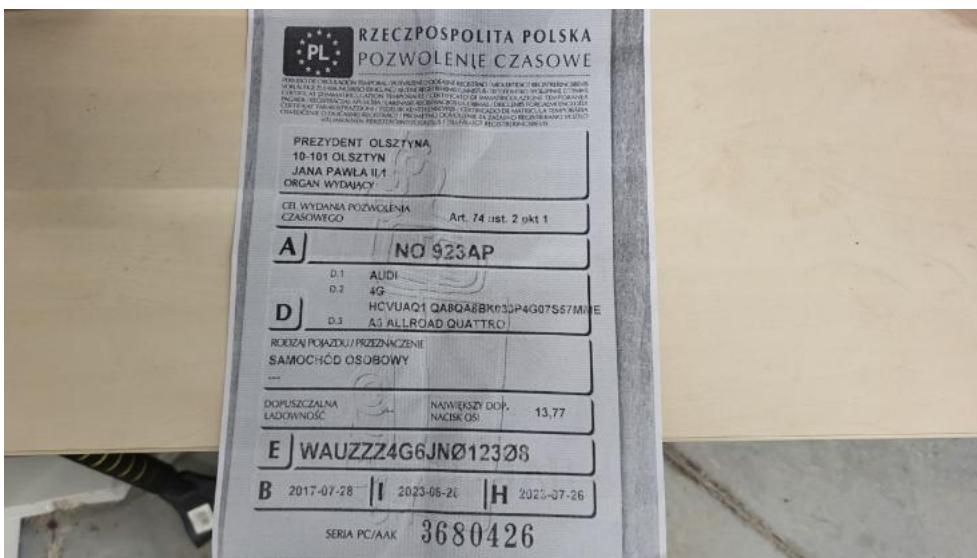

**Photo 32.**  
Książka serwisowa – dane

PHOTOGRAPHIC DOCUMENTATION



**Photo 33.**  
Książka serwisowa – ostatni przegląd



**Photo 34.**  
Dow. rej. ksero Str. 1

PHOTOGRAPHIC DOCUMENTATION



**Photo 35.**  
Dow. Rej. ksero Str.2 i klucze



**Photo 36.**  
Instrukcje

PHOTOGRAPHIC DOCUMENTATION



**Photo 37.**  
Zdjęcie do protokołu



**Photo 38.**  
Zdjęcie do protokołu

PHOTOGRAPHIC DOCUMENTATION



**Photo 39.**  
Zdjęcie do protokołu



**Photo 40.**  
Zdjęcie do protokołu

PHOTOGRAPHIC DOCUMENTATION



**Photo 41.**  
Zdjęcie do protokołu



**Photo 42.**  
Zdjęcie do protokołu

PHOTOGRAPHIC DOCUMENTATION



**Photo 43.**  
Zdjęcie do protokołu



**Photo 44.**  
Zdjęcie do protokołu

PHOTOGRAPHIC DOCUMENTATION



**Photo 45.**  
Zdjęcie do protokołu



**Photo 46.**  
Zdjęcie do protokołu

PHOTOGRAPHIC DOCUMENTATION



**Photo 47.**  
Zdjęcie do protokołu



**Photo 48.**  
Zdjęcie do protokołu

PHOTOGRAPHIC DOCUMENTATION



**Photo 49.**  
Zdjęcie do protokołu



**Photo 50.**  
Zdjęcie do protokołu

PHOTOGRAPHIC DOCUMENTATION



**Photo 51.**  
Zdjęcie do protokołu



**Photo 52.**  
Zdjęcie do protokołu

PHOTOGRAPHIC DOCUMENTATION

**Photo 53.**  
Zdjęcie do protokołu



**Photo 54.**  
Zdjęcie do protokołu

PHOTOGRAPHIC DOCUMENTATION



**Photo 55.**  
Zdjęcie do protokołu



**Photo 56.**  
Listwa śr zderzaka przedniego - Rysa/odprysk 1

PHOTOGRAPHIC DOCUMENTATION



**Photo 57.**  
Listwa śr zderzaka przedniego - Wgniecenie/odkształcenie 1



**Photo 58.**  
Pokrywa komory silnika - Rysa/odprysk 1

PHOTOGRAPHIC DOCUMENTATION



**Photo 59.**

Szyba czołowa - zdjęcie pogładowe 1

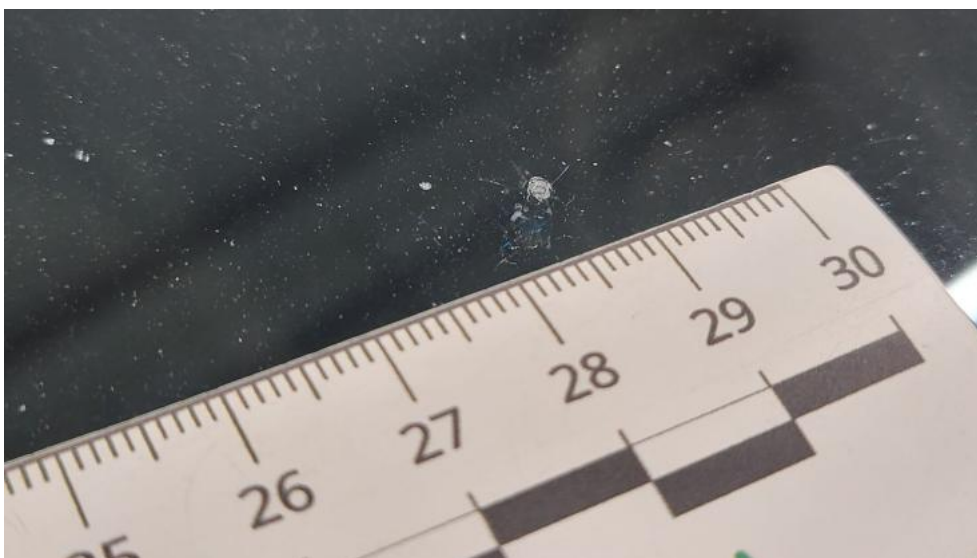

**Photo 60.**

Szyba czołowa - Pęknięcie/rozerwanie 1

PHOTOGRAPHIC DOCUMENTATION



**Photo 61.**

Zderzak - Rysa/odprysk 1



**Photo 62.**

Zderzak - Wgniecenie/odkształcenie 1

PHOTOGRAPHIC DOCUMENTATION



**Photo 63.**  
Felga aluminiowa przednia P - Rysa/odprysk 1

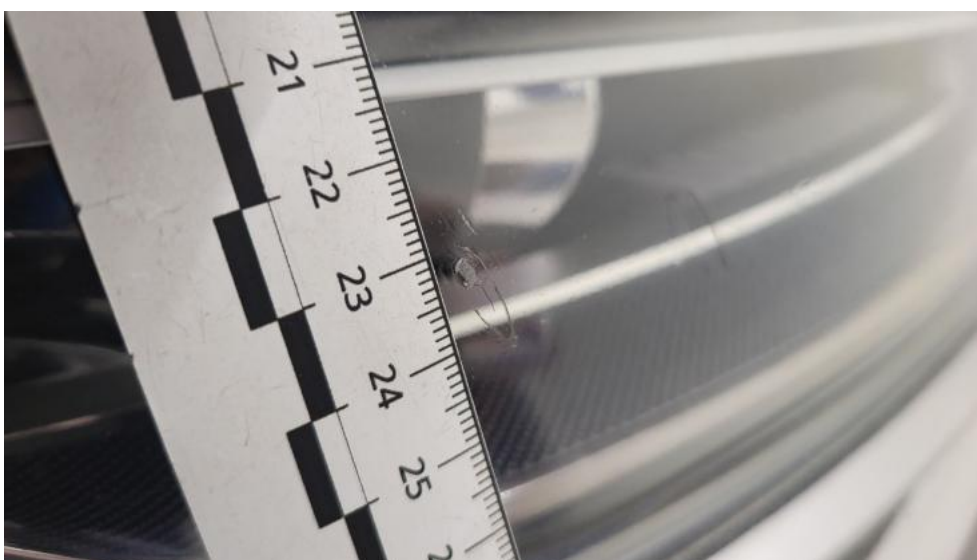

**Photo 64.**  
Reflektor P - Pęknięcie/rozerwanie 1

PHOTOGRAPHIC DOCUMENTATION



**Photo 65.**  
Drzwi przednie P - Rysa/odprysk 1



**Photo 66.**  
Drzwi tylne P - Rysa/odprysk 1

PHOTOGRAPHIC DOCUMENTATION



**Photo 67.**  
Drzwi tylne P - Rysa/odprysk 2



**Photo 68.**  
Drzwi tylne P - Wgniecenie/odkształcenie 1

PHOTOGRAPHIC DOCUMENTATION



**Photo 69.**

Listwa drzwi tylnych P - Rysa/odprysk 1



**Photo 70.**

Felga aluminiowa tylna P - Rysa/odprysk 1

PHOTOGRAPHIC DOCUMENTATION



**Photo 71.**

Listwa zderzaka tylnego P - Inne 1



**Photo 72.**

Czujniki parkowania tył - Rysa/odprysk 1

PHOTOGRAPHIC DOCUMENTATION



**Photo 73.**  
Pokrywy bagażnika - Wgniecenie/odkształcenie 1



**Photo 74.**  
Szyba tylna - Rysa/odprysk 1

PHOTOGRAPHIC DOCUMENTATION



**Photo 75.**  
Zderzak tylny - Inne 1

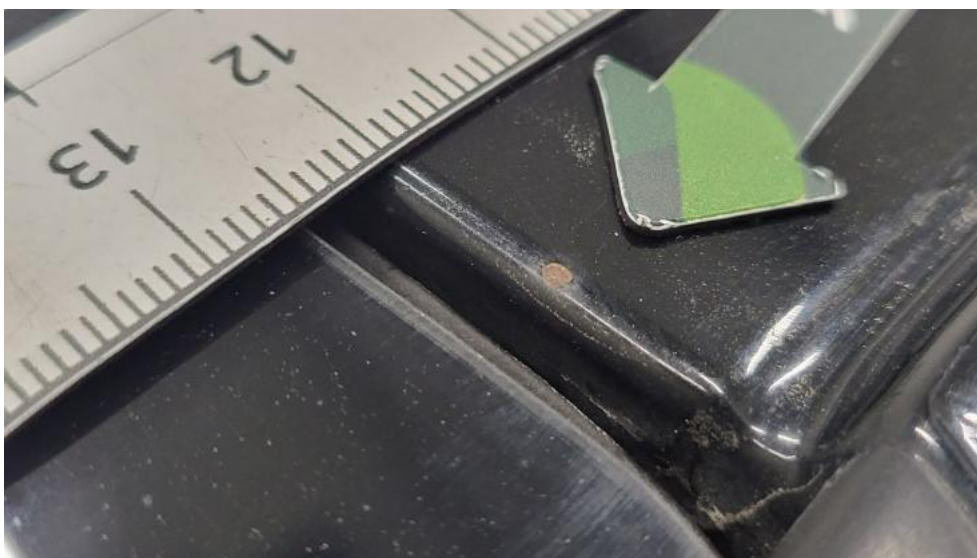

**Photo 76.**  
Zderzak tylny cz dolna - Rysa/odprysk 1

PHOTOGRAPHIC DOCUMENTATION



**Photo 77.**  
Dach - zdjęcie poglądowe 1



**Photo 78.**  
Dach - Inne 1

PHOTOGRAPHIC DOCUMENTATION



**Photo 79.**

Błotnik tylny L / Ściana boczna L - Wgniecenie/odkształcenie 1



**Photo 80.**

Drzwi przed L - Rysa/odprysk 1

PHOTOGRAPHIC DOCUMENTATION



**Photo 81.**

Drzwi przed L - Rysa/odprysk 2



**Photo 82.**

Drzwi przed L - Wgniecenie/odkształcenie 1

PHOTOGRAPHIC DOCUMENTATION



**Photo 83.**  
Drzwi tylne L - Rysa/odprysk 1



**Photo 84.**  
Felga Aluminiowa przednia L - Rysa/odprysk 1

PHOTOGRAPHIC DOCUMENTATION

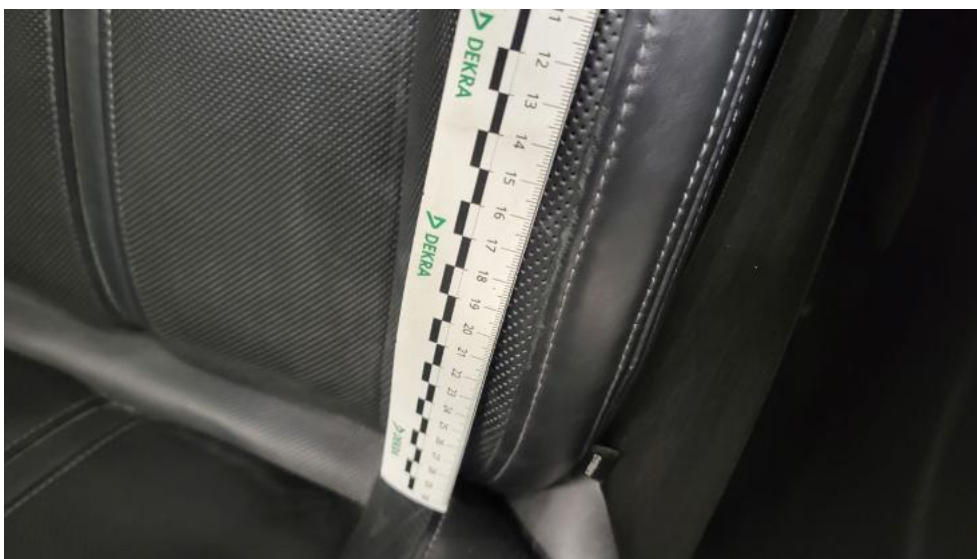

**Photo 85.**  
Reflektor L - zdjęcie poglądowe 1



**Photo 86.**  
Reflektor L - Pęknięcie/rozerwanie 1

PHOTOGRAPHIC DOCUMENTATION



**Photo 87.**

Fotel prz. lew. - Rysa/odprysk 1



**Photo 88.**

Kanapa tyl. - Rysa/odprysk 1

PHOTOGRAPHIC DOCUMENTATION

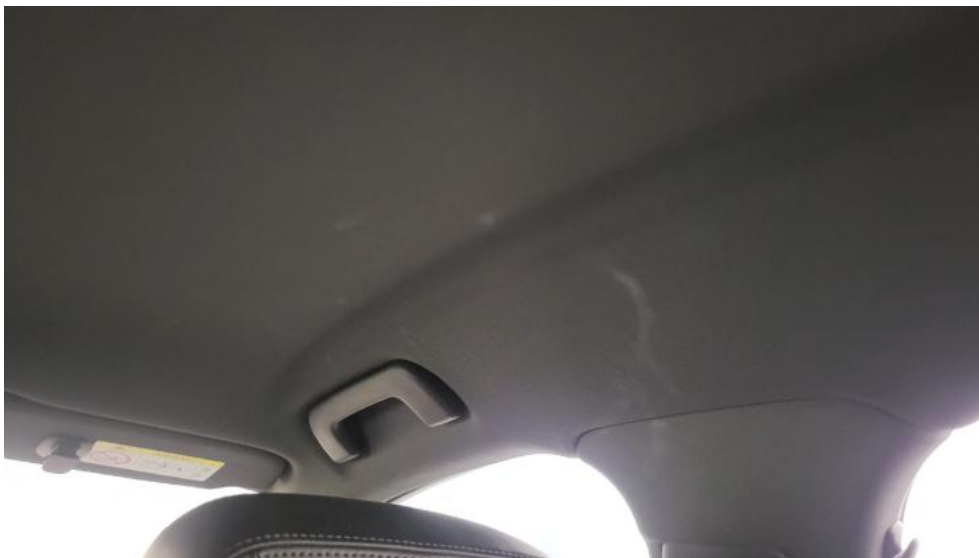
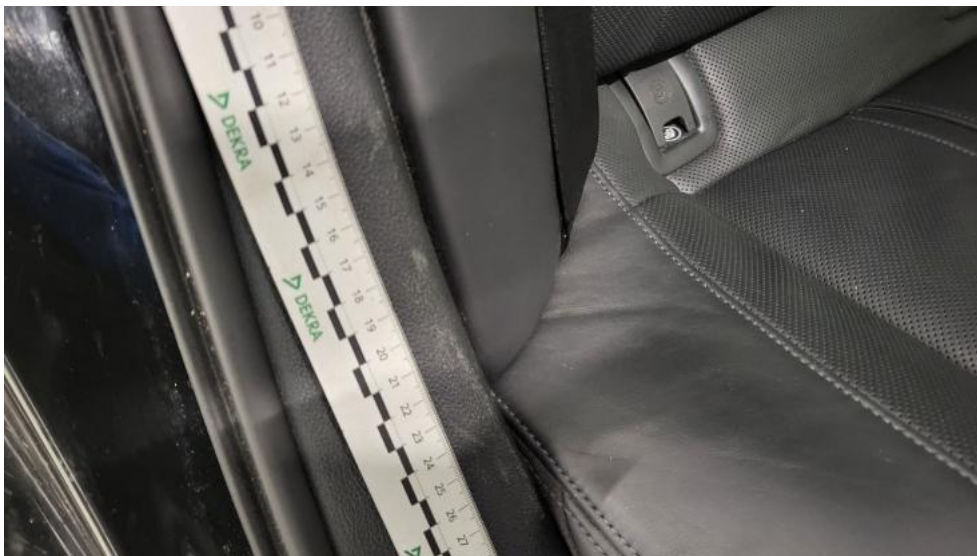

**Photo 89.**  
Podsufitka - Inne 1



**Photo 90.**  
Wykładzina(y) słupka środkowego P - Pęknięcie/rozerwanie 1

PHOTOGRAPHIC DOCUMENTATION



**Photo 91.**

Wykładzina(y) słupka tylnego P - Rysa/odprysk 1