

DEKRA's commission No. : PKOL(W)/LODZ/36893/26/04/28  
commission/ damage No. : 24/004189  
Date of commission: 28-04-2026

**DEKRA Poland - Headquarters**  
02-673 Warszawa, ul. Konstruktorska 12A

**Client :**

PKO Leasing SA  
Świętokrzyska 36  
00-116 Warszawa

**Expert:**

**Kacper Sosnowski (WSP)**  
DEKRA Polska - współpraca O/Warszawa  
**Andrzej Sosnowski**  
DEKRA Polska - Centrala

## NOTE:

Due to the use of the document it was removed from it any information relating to the value of the vehicle, the price of equipment, adjustments, etc..

**Vehicle data**

Group of objects (Eurotax)	jeeps
EC code (Eurotax)	0161315
Manufacturer	MG
Model	HS 23-24
Type / version	HS 1.5 T-GDI Exclusive
Body type	KOM
Number of doors / seats	5/5
Curb weight [kg]	1513
Gross vehicle weight [kg]	2001
Wheelbase 1/2	2720
Engine type	spark ignition
Pollution reduction system	GPF
Engine capacity [ccm]	1490
Engine Power [hp/kW]	162/119
Gearbox	manual 6- gear
Registration /record No.	CT052CF
VIN / serial number	LSJA24U94PN243062
Date of first registration	09-02-2024
Date of next. tech. test	09-02-2027
Year of manufacture	2023
Readout [km]	20 100 (read)
Body color / type of coating	white/UNI

Tyres

axle	Wheel	Manufacturer, type	Size	Measured profile
Front	right	MAXXIS, BRAVO HPM5	235/50 18 97V	4,0 mm
	left	MAXXIS, BRAVO HPM5	235/50 18 97V	4,0 mm
back	right	MAXXIS, BRAVO HPM5	235/50 18 97V	5,0 mm
	left	MAXXIS, BRAVO HPM5	235/50 18 97V	5,0 mm

Standard equipment by Eurotax

1. Alarm
2. Asystent hamowania awaryjnego (EBA)
3. Asystent prękości
4. Asystent utrzymania pasa ruchu (LKA)
5. Asystent wspomagania ruszania pod górę
6. Blokada drzwi tylnych dla dzieci
7. Bluetooth, Apple CarPlay, Android Auto, Odtwarzacz plików mp3
8. Centralny zamek z pilotem
9. Czujnik deszczu
10. Czujnik zmierzchu
11. Czujniki parkowania - przód
12. Czujniki parkowania - tył
13. Dach panoramiczny otwierany
14. ESP - Elektroniczny program stabilizacji
15. Ekran kolorowy, dotykowy 10,1 cala
16. Felgi aluminiowe 18, szlif diamentowy, z ogumieniem 235/50
17. Fotel kierowcy elektrycznie regulowany
18. Fotel kierowcy z regulacją podparcia odcinka lędźwiowego
19. Fotel kierowcy z regulacją wysokości
20. Fotel pasażera regulowany elektrycznie
21. Fotele przednie podgrzewane
22. Fotele sportowe kubełkowe przednie, zintegrowane
23. Funkcja oświetlenia powrotu do domu
24. Głośniki - 6
25. Hamulec postojowy automatyczny
26. Hamulec postojowy elektroniczny (EPB)
27. Immobilizer
28. Kamera parkingowa 360 stopni
29. Kanapa tylna składana w proporcji 60:40
30. Kanapa tylna z środkowym podłokietnikiem i uchwytyami na kubki
31. Kierownica obszyta skórą
32. Kierownica wielofunkcyjna
33. Kierunkowskaz wbudowany w lusterka boczne
34. Kieszenie na mapy za przednimi fotelami
35. Klamki częściowo chromowane
36. Klamki drzwi chromowane
37. Klamki w kolorze nadwozia
38. Klapa bagażnika sterowana elektrycznie
39. Klimatyzacja
53. Nawiew powietrza na tylną kanapę
54. Nawigacja satelitarna
55. Osłona lusterek zewnętrznych w kolorze nadwozia
56. Osłona przeciwsłoneczna z podświetlanym lusterkim
57. Oświetlenie bagażnika
58. Oświetlenie wnętrza ( regulacja barwy światła)
59. Panel konsoli premium
60. Pasy bezpieczeństwa przednie z regulacją wysokości
61. Pasy bezpieczeństwa przednie, trzypunktowe z napinaczem i ogranicznikiem napięcia
62. Pasy bezpieczeństwa tylne dla trzech foteli, trzypunktowe z napinaczem i ogranicznikiem napięcia
63. Pedale sportowe aluminiowe
64. Poduszki powietrzne boczne dla kierowcy i pasażera z przodu
65. Poduszki powietrzne przednie dla kierowcy i pasażera
66. Porty USB - 4
67. Przełącznik biegów elektroniczny
68. Przycisk uruchamiający silnik
69. Półka na bagaż
70. Radio DAB
71. Rama okienna chromowana
72. Reflektor przeciwmgłowy tylny
73. Reflektory LED z regulacją wysokości
74. Relingi dachowe srebrne
75. System bezkluczykowego otwierania z przyciskiem uruchamiania
76. System hamowania awaryjnego (AEB) - aktywny
77. System monitorowania ciśnienia opon
78. System monitorowania martwego pola (BSM)
79. System ostrzegania o opuszczeniu pasa ruchu (LDW)
80. System ostrzegania o ruchu poprzecznym z tyłu pojazdu (RCTA)
81. System ostrzegania przed kolizją z przodu (FCW)
82. System ostrzegania przed niekontrolowaną zmianą pasa ruchu (LCW)
83. System przypominania o zapięciu przednich i tylnych pasów bezpieczeństwa
84. System rozpoznawania znaków drogowych (TSR)
85. Szyba tylna ogrzewana
86. Szyby boczne podnoszone i opuszczane automatycznie
87. Szyby przyciemniane
88. Szyby tylne dodatkowo przyciemniane
89. Tapicerka foteli w stylu skórzanym
90. Tapicerka przednich foteli ekskluzywna, skórzana ze wstawkami Alcantary
91. Tapicerka skórzana czarna

- |   |  |
|---|--|
| 40. Klimatyzator z filtrem cząsteczek PM2,5             | 92. Tapicerka w stylu skórzanym - czarna                                       |
| 41. Kokpit cyfrowy, wirtualny 12,3 cala                 | 93. Tempomat automatyczny (CC)   |
| 42. Kolumna kierownicy regulowana na wysokość i długość | 94. Układ przeciwblokujący (ABS) i elektroniczny rozdział siły hamowania (EBD) |
| 43. Konsola środkowa przesuwana wraz z podłokietnikiem  | 95. Wycieraczka tylnej szyby   |
| 44. Kurtyna powietrzna boczna                           | 96. Wycieraczki aerodynamiczne szyby przedniej                                 |
| 45. Lakier uni  | 97. Wyłącznik bocznej poduszki powietrznej pasażera z przodu                   |
| 46. Lampki do czytania tylne                            | 98. Zamek centralny z modułem komfortu   |
| 47. Lusterka boczne podgrzewane                         | 99. Zestaw naprawczy do opon   |
| 48. Lusterka boczne regulowane elektrycznie             | 100. Złącze 12V  |
| 49. Lusterka zewnętrzne wsteczne składane automatycznie | 101. Światła do jazdy dziennej LED   |
| 50. Lusterko wewnętrzne samościemniające się            | 102. Światła drogowe z inteligentną kontrolą (IHC)                             |
| 51. Mikrofony - 2                                       | 103. Światło hamowania dodatkowe   |
| 52. Mocowania ISOFIX (x2) na tylnych siedzeniach        |  |

### Base value of the vehicle

Base value of the vehicle by Eurotax (net) ..... -

### Corrections

First registration

Tyres

Other

Uszkodzenia, stan ..... -

Above figure was estimated on the basis of price quotations of used cars on the Polish market Eurotax (database number 06-2026 POL) with regard to technical and market parameters affecting the value of the vehicle.

Basic print without information about the vehicle's value - duey to use of the document any information relating to the value of the vehicle, the price of equipment, adjustments, etc.. were removed

Date: 11-06-2026

DEKRA's expert:  
Kacper Sosnowski (WSP)  
Andrzej Sosnowski

**Document issued electronically valid without signature.**

Measurement of thickness of the vehicle lacquer coating



No. of controlled item	Controlled item	Measured range of thickness of the lacquer coat [ $\mu\text{m}$ ]
1	Front cover	to 150
2	Left front fender	to 150
3	Left front pillar	to 150
4	Left front wall	to 150
5	Roof	to 150
6	Left middle pillar	to 150
7	Left side sill	to 150
8	Left rear wall	to 150
9	Left side wall	to 150
10	Cover/tailgate	to 150
11	Side right wall	to 150
12	Rear right door	to 150
13	Middle right pillar	to 150
14	Front right door	to 150
15	Right side sill	to 150
16	Right front pillar	to 150
17	Right front fender	to 150

Description of the technical condition

A detailed description of the technical condition contains in Description of the technical condition attached to following expertise.

General comments - regarding valuation**Vehicle documents**

During the inspection the registration proof of the vehicle was presented and its photo was taken and enclosed to the expertise.

During the inspection the service book of the vehicle was not provided.

**Information concerning the origin of the vehicle**

Lack of reliable data.

**Additional comments on the car:**

Not applicable.

**Test drive**

Test drive of the vehicle was conducted. Test drive in the full extent is not possible. Comment below: ograniczenia placowe

**Checking of the correctness and / or construction of identification / serial numbers of the object:**

Not tested

**Verification of the accuracy of the object data, including year of production, and other.**

Not conducted - adopted according to the documents presented and indicated sources.

**Anti-theft protection**

fabryczne

- The read odometer status has not been verified with records in electronic equipment of the vehicle.
- This expertise is used exclusively to estimate the market value of the item pricing and can not be used for any purpose other than those mentioned above.
- An expert assumes no responsibility for hidden defects (legal and physical) and the possible consequences arising from the continuing use of the subject of valuation, and for the consequences of using the same valuation.
- The above pricing is not an expertise of the technical condition of the subject of valuation and as such can not be considered, in particular, can not be treated as a guarantee for the sales subject of the valuation for estimated value.
- This evaluation may not be published as whole in any document without consent of its executors and without their consent as to the form and contents of such publication.
- The evaluation has been carried out basing on delivered documentation and organoleptic examination of the assessed object. No diagnostic examination has been carried out, nor any workshop verification of the assessed object.
- This expertise has been issued basing on inspection of the assessed object in conditions ruling in its availability location.

Comments to the commission - regarding valuation**Kluczyki**

TAK

2

Expert comments - regarding valuation

Rysy na samochodzie. Poziom płynu układu chłodniczego poniżej minimum. Wymagany przegląd.

Rzeczoznawca dokonał oględzin pojazdu w warunkach parkingowych, co mogło ograniczyć pełną ocenę jego stanu technicznego. Dodatkowo, jeżeli jazda próbna została przeprowadzona (informacje w treści raportu), to wykonano ją w warunkach parkingowych, z niewielką prędkością, co może nie odzwierciedlać pełnych warunków eksploatacyjnych. Istnieje możliwość, że w innych okolicznościach ujawnią się dodatkowe uszkodzenia lub usterki, których nie można było wykryć podczas obecnych oględzin. Zalecamy zatem skorzystanie z możliwości oględzin pojazdu we własnym zakresie lub w Autoryzowanej Stacji Obsługi danej marki, co pozwoli na pełniejszą weryfikację stanu technicznego pojazdu przed udziałem w aukcji.”

Restrictive disclaimer - regarding valuation

Nie weryfikowano szczegółowo stanu układu napędowego, zawieszenia, kierowniczego, hamulcowego oraz wydechowego. Ocena została wykonana bez użycia podnośnika i specjalistycznego sprzętu diagnostycznego, nie dokonywano demontażu osłon i innych elementów. Ocena określa ogólny stan pojazdu na dzień oględzin w miejscu jego udostępnienia, nie może być zatem traktowana jako kompleksowa ocena stanu technicznego. Specyfikacja wg. programu operacyjnego w zakresie wyposażenia standardowego i dodatkowego nie gwarantuje zgodności ze stanem faktycznym w zakresie możliwym do ustalenia przez rzeczoznawcę podczas oględzin pojazdu. Pomiar grubości powłoki lakierowej wykonano w miejscach możliwych do ich wykonania pomiary nie gwarantują oryginalności poszczególnych elementów poddanych ocenie.

- W Ocenie/Raporcie uwzględniono niesprawności, uszkodzenia, braki itp., które były możliwe do stwierdzenia organoleptycznego, w warunkach oględzin (z uwzględnieniem: stanu czystości pojazdu, warunków atmosferycznych, oświetlenia itd.) oraz bez weryfikacji serwisowej, bez dostępu do spodu pojazdu, bez specjalistycznego sprzętu diagnostycznego (w tym bez diagnostyki komputerowej), bez jazdy próbnej wykonanej w warunkach drogowych z obciążeniem.
- W ramach Oceny/Raportu nie weryfikowano odczytanego stanu drogomierza z zapisami w urządzeniach elektronicznych pojazdu.
- Rzeczoznawca nie bierze na siebie odpowiedzialności za wady ukryte (prawne i fizyczne) oraz ewentualne skutki wynikające z dalszego użytkowania przedmiotu oceny, a także za skutki wykorzystania samej oceny.
- Podane przedziały grubości powłoki lakierowej, dotyczą punktów pomiarowych. Nie mogą być traktowane jako gwarancja, że grubość powłoki lakierowej w innych punktach nie wykracza poza te przedziały.
- Zawarte w niniejszej Ocenie/Raporcie informacje (w tym dotyczące wyposażenia) służą jedynie ogólnym celom informacyjnym. Ocena/Raport nie może być zatem traktowana jako oferta w rozumieniu przepisów Kodeksu Cywilnego oraz opisu towaru ani zapewnienia w rozumieniu art. 4 Ustawy z dnia 27 lipca 2002 roku o szczególnych warunkach sprzedaży konsumenckiej.
- Niniejsza Ocena/Raport nie jest szczegółową oceną stanu technicznego.

Ocenę/Raport wykonano w kierunku ujawnienia uszkodzeń nieakceptowanych z punktu widzenia właściwego przewodnika zwrotu pojazdu lub innych ustaleń ze Zleceniodawcą. Tym samym Ocena/Raport może nie ujmować typowych zużyć i uszkodzeń eksploatacyjnych.

PHOTOGRAPHIC DOCUMENTATION



**Photo 1.**  
Przekątna przednia lewa



**Photo 2.**  
Przód

PHOTOGRAPHIC DOCUMENTATION



**Photo 3.**  
Przekątna przednia prawa



**Photo 4.**  
Bok prawy z przodu

PHOTOGRAPHIC DOCUMENTATION



**Photo 5.**  
Bok prawy z tyłu



**Photo 6.**  
Przekątna tylna prawa

PHOTOGRAPHIC DOCUMENTATION



**Photo 7.**  
Tyl



**Photo 8.**  
Przekątna tylna lewa

PHOTOGRAPHIC DOCUMENTATION



**Photo 9.**  
Bok lewy z tyłu



**Photo 10.**  
Bok lewy z przodu

PHOTOGRAPHIC DOCUMENTATION



**Photo 11.**  
Próg lewy (widok od przodu)



**Photo 12.**  
Próg prawy (widok od przodu)

PHOTOGRAPHIC DOCUMENTATION



**Photo 13.**  
Spód pojazdu przód



**Photo 14.**  
Spód pojazdu tył

PHOTOGRAPHIC DOCUMENTATION



**Photo 15.**

Tarcza hamulcowa przednia prawa

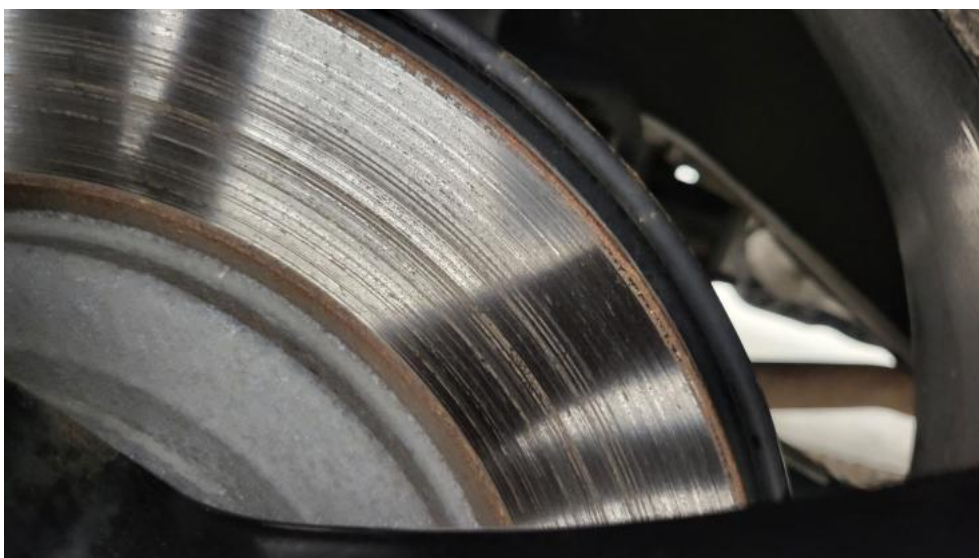

**Photo 16.**

Tarcza hamulcowa tylna prawa

PHOTOGRAPHIC DOCUMENTATION



**Photo 17.**  
Tarcza hamulcowa tylna lewa



**Photo 18.**  
Tarcza hamulcowa przednia lewa

PHOTOGRAPHIC DOCUMENTATION

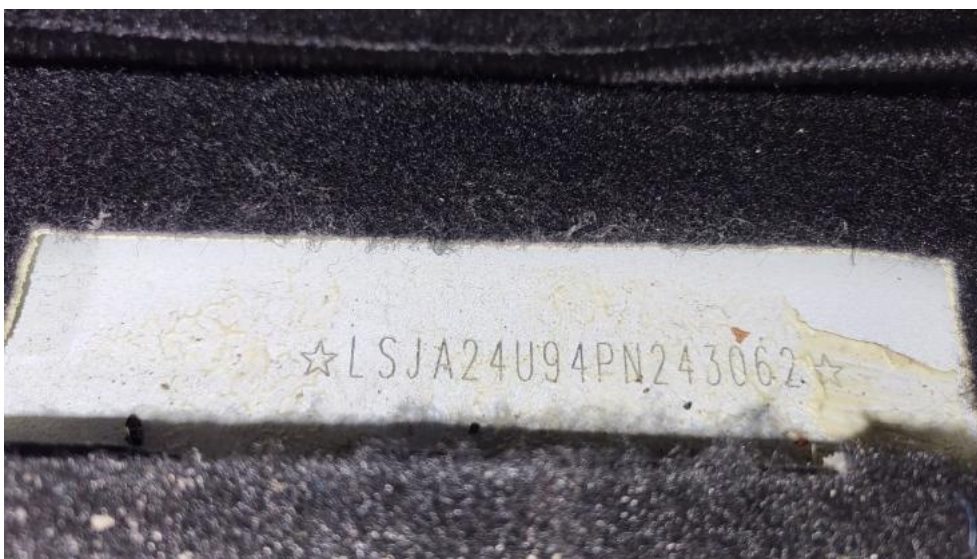

**Photo 19.**  
Bagażnik



**Photo 20.**  
Komora silnika

PHOTOGRAPHIC DOCUMENTATION



**Photo 21.**  
Numer identyfikacyjny



**Photo 22.**  
Tabliczka znamionowa

PHOTOGRAPHIC DOCUMENTATION



**Photo 23.**  
Zestaw wskaźników - przebieg



**Photo 24.**  
Zestaw wskaźników - serwis

PHOTOGRAPHIC DOCUMENTATION



**Photo 25.**

Widok przez otwarte drzwi przednie lewe



**Photo 26.**

Kierownica z lewej strony

PHOTOGRAPHIC DOCUMENTATION



**Photo 27.**

Widok przez otwarte drzwi tylne lewe



**Photo 28.**

Widok z tylnej kanapy na deskę rozdz.

PHOTOGRAPHIC DOCUMENTATION



**Photo 29.**  
Konsola środkowa

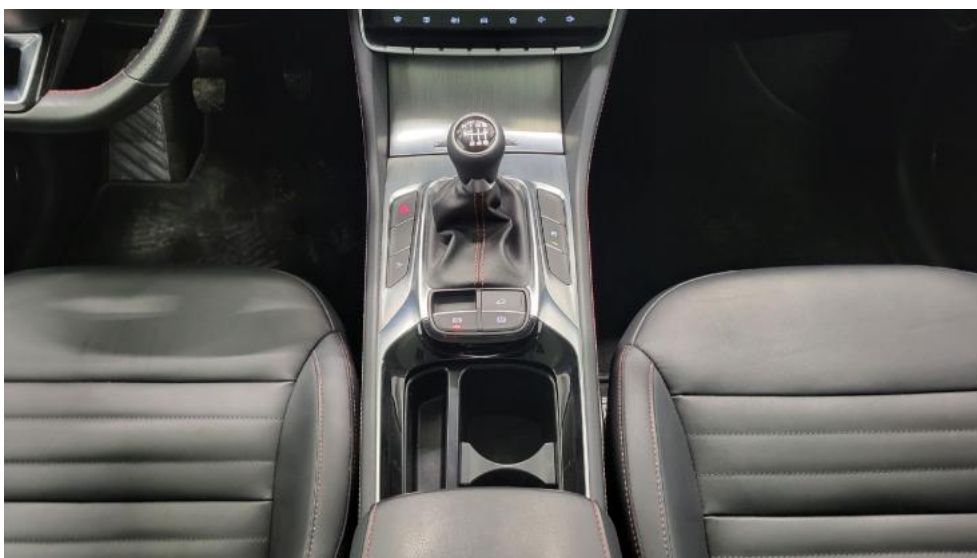

**Photo 30.**  
Tunel środkowy



PHOTOGRAPHIC DOCUMENTATION



**Photo 33.**  
Dowód rej. str. 2



**Photo 34.**  
Zestaw naprawy koła

PHOTOGRAPHIC DOCUMENTATION



**Photo 35.**  
Kluczyki

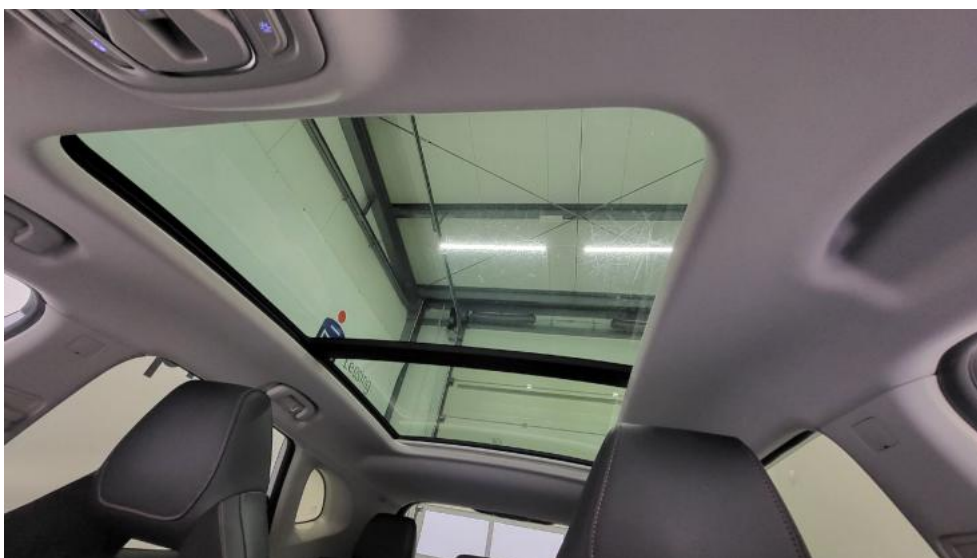

**Photo 36.**  
Zdjęcie do protokołu

PHOTOGRAPHIC DOCUMENTATION



**Photo 37.**  
Zdjęcie do protokołu



**Photo 38.**  
Zdjęcie do protokołu

PHOTOGRAPHIC DOCUMENTATION



**Photo 39.**  
Zdjęcie do protokołu



**Photo 40.**  
Spoiler zderzaka przedniego - Rysa/odprysk 1

PHOTOGRAPHIC DOCUMENTATION



**Photo 41.**

Zderzak - Rysa/odprysk 1



**Photo 42.**

Drzwi przednie P - Wgniecenie/odkształcenie 1

PHOTOGRAPHIC DOCUMENTATION



**Photo 43.**

Drzwi tylne P - Rysa/odprysk 1

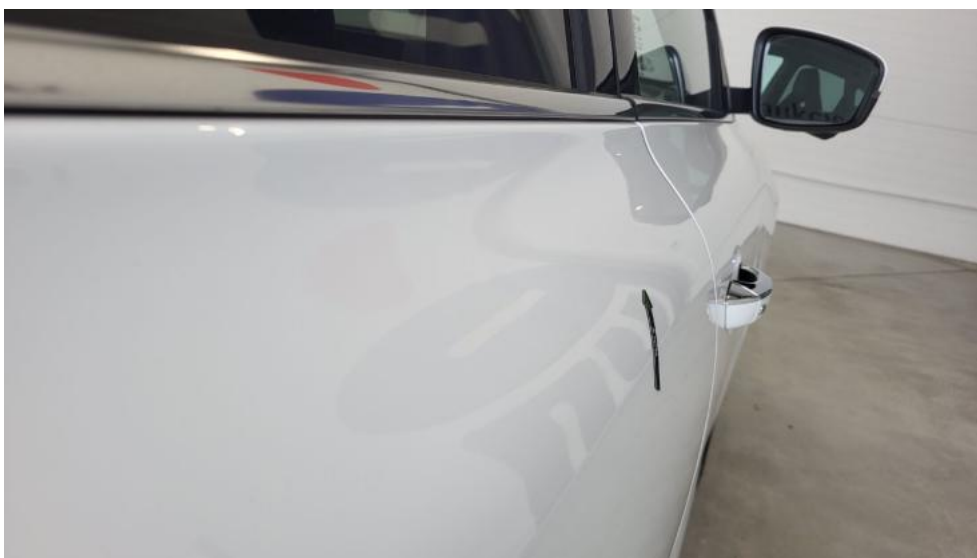

**Photo 44.**

Drzwi tylne P - Wgniecenie/odkształcenie 1

PHOTOGRAPHIC DOCUMENTATION



**Photo 45.**  
Błotnik tylny P / Ściana boczna P - Wgniecenie/odkształcenie 1



**Photo 46.**  
Zderzak tylny - Rysa/odprysk 1

PHOTOGRAPHIC DOCUMENTATION



**Photo 47.**  
Błotnik tylny L / Ściana boczna L - Rysa/odprysk 1



**Photo 48.**  
Błotnik tylny L / Ściana boczna L - Wgniecenie/odkształcenie 1

PHOTOGRAPHIC DOCUMENTATION



**Photo 49.**

Drzwi przed L - Rysa/odprysk 1



**Photo 50.**

Drzwi przed L - Wgniecenie/odkształcenie 1

PHOTOGRAPHIC DOCUMENTATION



**Photo 51.**

Drzwi tylne L - Wgniecenie/odkształcenie 1