

DEKRA's commission No. : PKOL(W)/LODZ/17955/26/02/27  
 commission/ damage No. : 00026/EO/23  
 Date of commission: 27-02-2026

**DEKRA Poland - Headquarters**  
 02-673 Warszawa, ul. Konstruktorska 12A

**Client :**

PKO Leasing SA  
 Świętokrzyska 36  
 00-116 Warszawa

**Expert:**

**Kacper Sosnowski (WSP)**  
 DEKRA Polska - współpraca O/Warszawa  
**Andrzej Sosnowski**  
 DEKRA Polska - Centrala

**NOTE:**

Due to the use of the document it was removed from it any information relating to the value of the vehicle, the price of equipment, adjustments, etc..

**Vehicle data**

|                              |                                                            |
|------------------------------|------------------------------------------------------------|
| Group of objects (Eurotax)   | cars                                                       |
| EC code (Eurotax)            | 0149151                                                    |
| Manufacturer                 | AUDI                                                       |
| Model                        | A6 Allroad [C8] 19-23                                      |
| Type / version               | A6 Allroad 55 TDI mHEV Quattro Tiptr.                      |
| Body type                    | KOM                                                        |
| Number of doors / seats      | 5/5                                                        |
| Curb weight [kg]             | 2151                                                       |
| Gross vehicle weight [kg]    | 2695                                                       |
| Wheelbase 1/2                | 2925                                                       |
| Engine type                  | Automatic ignition                                         |
| Pollution reduction system   | KSC                                                        |
| Engine capacity [ccm]        | 2967                                                       |
| Engine Power [hp/kW]         | 344/253                                                    |
| Gearbox                      | automatic                                                  |
| Registration /record No.     | FZ9991S                                                    |
| VIN / serial number          | WAUZZZF22PN046756                                          |
| Date of first registration   | 17-02-2023                                                 |
| Date of next. tech. test     | 17-02-2028                                                 |
| Year of manufacture          | 2023 (year has been verified with the manufacturer's base) |
| Readout [km]                 | 89 488 (read)                                              |
| Body color / type of coating | black/double-layered, metallized                           |

Tyres

| axle  | Wheel | Manufacturer, type              | Size           | Measured profile |
|-------|-------|---------------------------------|----------------|------------------|
| Front | right | GOODYEAR, ULTRAGRIP PERFORMANCE | 245/45 20 103V | 4,0 mm           |
|       | left  | GOODYEAR, ULTRAGRIP PERFORMANCE | 245/45 20 103V | 4,0 mm           |
| back  | right | GOODYEAR, ULTRAGRIP PERFORMANCE | 245/45 20 103V | 4,0 mm           |
|       | left  | GOODYEAR, ULTRAGRIP PERFORMANCE | 245/45 20 103V | 4,5 mm           |

Standard equipment by Eurotax

1. Alarm
2. All wheel drive in general, Other
3. Antilock-Brake-System (ABS)
4. Aplikacje dekoracyjne wnętrza - lakier grafitowoszary
5. Armrest (s) front
6. Audi Music Interface
7. Audi drive select (zmiana charakterystyki trybu jazdy)
8. Bluetooth interface
9. Bord climate: other
10. Colored glass
11. Czujnik kontroli zapięcia pasów bezpieczeństwa
12. Driver seat electrically adjustable, Memory seat, Passenger seat electrically adjustable
13. Dualzone automatic climate control
14. ESP (Electronical Stabilizing Program)
15. Exterior design: other
16. Exterior design: other
17. Felgi aluminiowe 18" - (5-ramienne) 8J x 18"
18. Floor mat
19. Free service 4 years or more, more than 60000 km
20. Gałka dźwigni skrzyni biegów
21. Hamulce tarczowe z przodu
22. Hamulce tarczowe z tyłu
23. Headlamp wash
24. Headrests front
25. ISOFIX - mocowanie fotelika dziecięcego dla skrajnych siedzeń z tyłu
26. ISOFIX - mocowanie fotelika dziecięcego do fotela pasażera
27. Interior lights: other accessories
28. Interior: other
29. Kanapa tylna z dzielonym i składanym oparciem (homologacja 5-osobowa)
30. Komputer pokładowy 7 z kolorowym wyświetlaczem
31. LED front dim light
32. Lampy : Światła do jazdy dziennej
33. Leather steering wheel, Multi functional steering wheel
34. Listwy ozdobne czarne
35. Listwy progowe w przednich i tylnych drzwiach z aluminiowymi wstawkami, przednie napisem allroad
36. Lumbar adjust driver electric, Lumbar adjust passenger electric
37. Lusterka zewnętrzne regulowane i składane elektrycznie
38. Other
39. Other
40. Other
41. Other
42. Panel obsługi z przyciskami z matowej czerni
43. Park Distance Control front, Park Distance Control rear
44. Passive Tyre pressure control
45. Podsufitka tkaninowa w kolorze specjalnym
46. Poduszki powietrzne boczne z przodu oraz kurtyny powietrzne
47. Poduszki powietrzne chroniące głowy pasażerów z przodu i z tyłu
48. Poduszki powietrzne z dezaktywacją poduszki powietrznej pasażera
49. Pokrywa bagażnika, otwierana i zamykana elektrycznie
50. Pre-Crash System
51. Progresywny układ kierowniczy
52. Quattro ultra
53. Rear-view mirror autodimming
54. Regulacja kolumny kierowniczej w układzie poziomym i pionowym
55. Relingi dachowe w kolorze czarnym
56. Seats: other
57. Soundsystem
58. Standardowy zestaw pedałów obsługi
59. Start/Stop system
60. System MMI Navigation
61. System nagłośnienia - 8 głośników
62. Tapicerka tkaninowa Effekt
63. Tempomat z regulacją prędkości i limitem prędkości
64. Układ wydechowy
65. Uni-Lackierung
66. Vehicle immobilizer
67. Wspomaganie układu kierowniczego, elektromechaniczne
68. Zamek centralny sterowany falami radiowymi
69. Zawieszenie pneumatyczne Adaptive air suspension allroad
70. Zbiornik paliwa - 73l
71. Zderzaki allroad w kolorze kontrastowym matowym
72. Zestaw naprawczy - tire mobility set
73. Światła tylne w technice LED

Dealer's equipment (selected items)

|                                                                                                                                             |   |
|---------------------------------------------------------------------------------------------------------------------------------------------|---|
| 1. 4 or more zone automatic climate control .....                                                                                           | - |
| 2. Comfort driver seat, Comfort passenger seat, Memory seat .....                                                                           | - |
| 3. Felgi aluminiowe 20 - (5-ramienne) Turbine, platynowoszare, polerowane .....                                                             | - |
| 4. Fotele przednie ogrzewane .....                                                                                                          | - |
| 5. Glass sunroof fixed .....                                                                                                                | - |
| 6. Kluczyk komfortowy advanced key z funkcją odryglowania zamka bagażnika za pomocą gestów .....                                            | - |
| 7. Lakier metalik .....                                                                                                                     | - |
| 8. Leather steering wheel, Multi functional steering wheel, Steering wheel electrically adjustable, Steering wheel with gear-switches ..... | - |
| 9. Lusterka zewnętrzne regulowane i składane elektrycznie .....                                                                             | - |
| 10. Memory seat .....                                                                                                                       | - |
| 11. Pakiet Czerń .....                                                                                                                      | - |
| Akcenty czarne przy osłonie chłodnicy oraz przednim i tylnym zderzaku                                                                       |   |
| 12. Pakiet Interieur Allroad .....                                                                                                          | - |
| Fotele przednie sportowe                                                                                                                    |   |
| Dywaniki przednie z kontrastowym szwem                                                                                                      |   |
| Pedaly oraz podparcie pod lewą nogę ze stali nierdzewnej                                                                                    |   |
| Aplikacje dekoracyjne Aluminium fragment                                                                                                    |   |
| Listwy progowe w przednich i tylnych drzwiach z alu wstawkami, podświetlane, przednie allroad                                               |   |
| Kierownica wielofunkcyjna, sportowa, z funkcją zmiany biegów, obszyta skórą ze szwem                                                        |   |
| Diody w przednich drzwiach wyświetlające na podłożu logo allroad                                                                            |   |
| 13. Pakiet systemów wspomagających kierowcę w ruchu miejskim .....                                                                          | - |
| Audi pre sense rear - rozpoznawanie niebezpieczeństwa kolizji z tyłu                                                                        |   |
| System ostrzegania przy zmianie pasa ruchu                                                                                                  |   |
| System ostrzegania przy wysiadaniu                                                                                                          |   |
| Asystent skrzyżowań                                                                                                                         |   |
| Asystent ruchu poprzecznego z tyłu                                                                                                          |   |
| System ostrzegający przy wysiadaniu                                                                                                         |   |
| Audi pre sense side                                                                                                                         |   |
| 14. Pakiet systemów wspomagających parkowanie z Asystentem zdalnego parkowania plus .....                                                   | - |
| Kamery ułatwiające parkowanie 360 (panoramaiczne)                                                                                           |   |
| Asystent parkowania z Audi parking plus - parkowanie bez udziału kierowcy z czujnikami przód/tył                                            |   |
| Asystent zdalnego parkowania plus                                                                                                           |   |
| Asystent manewrowania                                                                                                                       |   |
| Kamery obserwujące otoczenie                                                                                                                |   |
| Asystent zdalnego parkowania plus - system umożliwiający parkowanie bez udziału kierowcy                                                    |   |
| 15. Park Assistant, Park Distance Control front, Park Distance Control rear .....                                                           | - |
| 16. Reflektory przednie HD Matrix LED .....                                                                                                 | - |
| 17. Sunblind tailgate window manual .....                                                                                                   | - |
| 18. System nagłośnienia Bang & Olufsen Premium Sound System z dźwiękiem 3D .....                                                            | - |
| 19. Szyby boczne dźwiękoszczelne .....                                                                                                      | - |
| 20. Tapicerka skórzana Valcona Audi Exclusive .....                                                                                         | - |
| 21. Tinted rear windows .....                                                                                                               | - |
| 22. Ventilated front seat .....                                                                                                             | - |

## Base value of the vehicle

Base value of the vehicle by Eurotax (gross) .....

## Corrections

First registration

Mileage

Equipment

Tyres

Other

Aktualna sytuacja rynkowa ..... -  
Uszkodzenia stan, ..... -

Above figure was estimated on the basis of price quotations of used cars on the Polish market Eurotax (database number 03-2026 POL) with regard to technical and market parameters affecting the value of the vehicle.

Basic print without information about the vehicle's value - duey to use of the document any information relating to the value of the vehicle, the price of equipment, adjustments, etc.. were removed

---

Date: 12-03-2026

DEKRA's expert:  
Kacper Sosnowski (WSP)  
Andrzej Sosnowski

**Document issued electronically valid without signature.**

Measurement of thickness of the vehicle lacquer coating

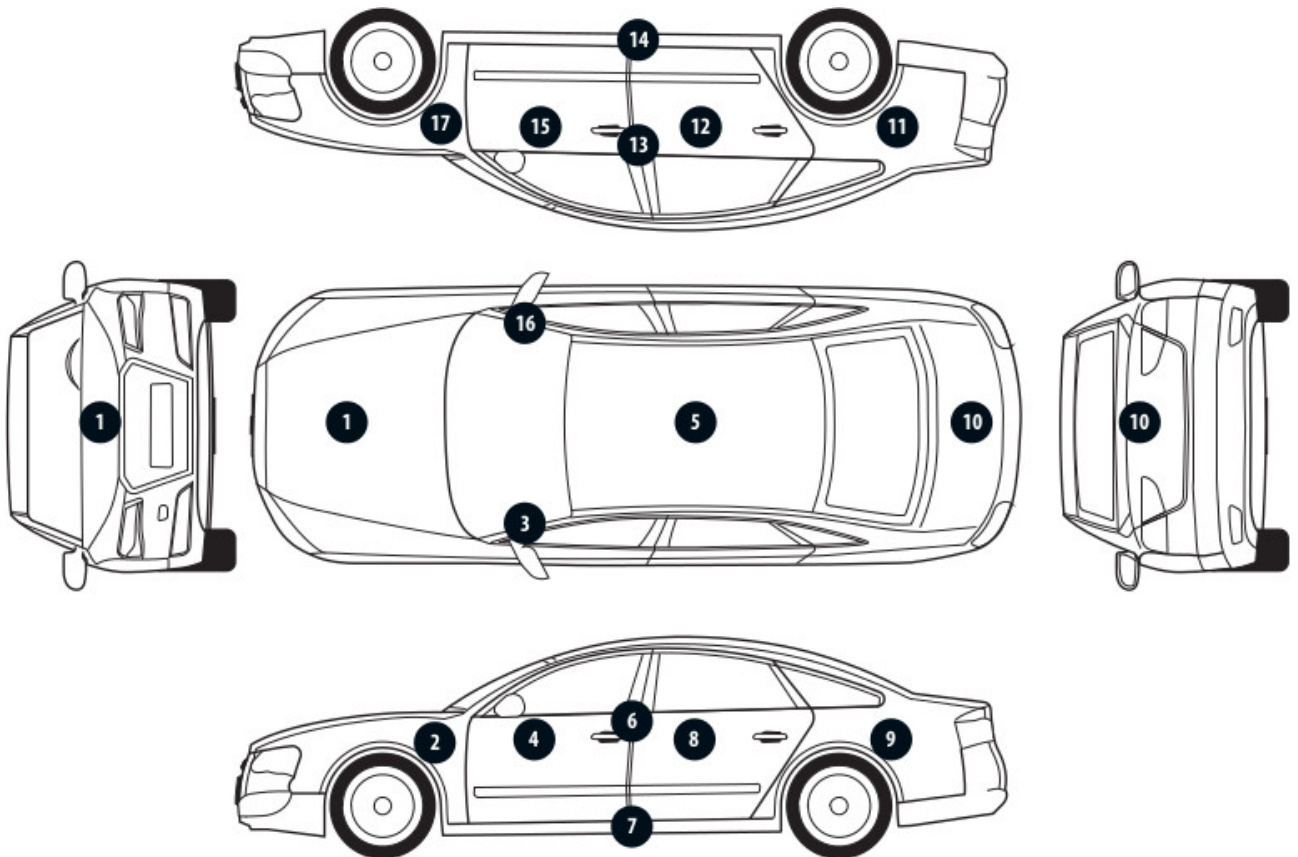

| No. of controlled item | Controlled item     | Measured range of thickness of the lacquer coat [ $\mu\text{m}$ ] |
|------------------------|---------------------|-------------------------------------------------------------------|
| 1                      | Front cover         | to 150                                                            |
| 2                      | Front left fender   | to 150                                                            |
| 3                      | Left front pillar   | to 150                                                            |
| 4                      | Front left door     | to 150                                                            |
| 5                      | Roof                | to 150                                                            |
| 6                      | Left middle pillar  | to 150                                                            |
| 7                      | Right side sill     | to 150                                                            |
| 8                      | Left rear door      | to 150                                                            |
| 9                      | Rear left fender    | to 150                                                            |
| 10                     | Cover/lid           | to 150                                                            |
| 11                     | Right rear fender   | to 150                                                            |
| 12                     | Right rear door     | to 150                                                            |
| 13                     | Right middle pillar | to 150                                                            |
| 14                     | Right side sill     | to 150                                                            |
| 15                     | Front right door    | to 150                                                            |
| 16                     | Right front pillar  | to 150                                                            |
| 17                     | Front right fender  | to 150                                                            |

Description of the technical condition

A detailed description of the technical condition contains in Description of the technical condition attached to following expertise.

General comments - regarding valuation

**Vehicle documents**

During the inspection the registration proof of the vehicle was presented and its photo was taken and enclosed to the expertise.

During the inspection the service book was presented and its number is given below:  
elektroniczna

---

**Information concerning the origin of the vehicle**

Lack of reliable data.

---

**Anti-theft protection - immobilizer**

- as a result of the inspection of the vehicle found no malfunctions of the immobilizer in the extent possible to determine during the inspection of the vehicle in the non- workshop conditions.

---

**Anti-theft protection - other:**

not found

---

**Additional comments on the car:**

Not applicable.

---

**Test drive**

Test drive of the vehicle was conducted. Test drive in the full extent is not possible. Comment below:  
ograniczenia placowe

---

**Checking of the correctness and / or construction of identification / serial numbers of the object:**

Not tested

---

**Verification of the accuracy of the object data, including year of production, and other.**

Not conducted - adopted according to the documents presented and indicated sources.

- 
- The read odometer status has not been verified with records in electronic equipment of the vehicle.
  - This expertise is used exclusively to estimate the market value of the item pricing and can not be used for any purpose other than those mentioned above.
  - An expert assumes no responsibility for hidden defects (legal and physical) and the possible consequences arising from the continuing use of the subject of valuation, and for the consequences of using the same valuation.
  - The above pricing is not an expertise of the technical condition of the subject of valuation and as such can not be considered, in particular, can not be treated as a guarantee for the sales subject of the valuation for estimated value.
  - This evaluation may not be published as whole in any document without consent of its executors and without their consent as to the form and contents of such publication.
  - The evaluation has been carried out basing on delivered documentation and organoleptic examination of

the assessed object. No diagnostic examination has been carried out, nor any workshop verification of the assessed object.

- This expertise has been issued basing on inspection of the assessed object in conditions ruling in its availability location.

---

#### Comments to the commission - regarding valuation

##### **Kluczyki**

TAK

2

---

#### Expert comments - regarding valuation

Rysy na samochodzie.

Rzeczoznawca dokonał oględzin pojazdu w warunkach parkingowych, co mogło ograniczyć pełną ocenę jego stanu technicznego. Dodatkowo, jeżeli jazda próbna została przeprowadzona (informacje w treści raportu), to wykonano ją w warunkach parkingowych, z niewielką prędkością, co może nie odzwierciedlać pełnych warunków eksploatacyjnych. Istnieje możliwość, że w innych okolicznościach ujawnią się dodatkowe uszkodzenia lub usterki, których nie można było wykryć podczas obecnych oględzin. Zalecamy zatem skorzystanie z możliwości oględzin pojazdu we własnym zakresie lub w Autoryzowanej Stacji Obsługi danej marki, co pozwoli na pełniejszą weryfikację stanu technicznego pojazdu przed udziałem w aukcji.”

#### Restrictive disclaimer - regarding valuation

Nie weryfikowano szczegółowo stanu układu napędowego, zawieszenia, kierowniczego, hamulcowego oraz wydechowego. Ocena została wykonana bez użycia podnośnika i specjalistycznego sprzętu diagnostycznego, nie dokonywano demontażu osłon i innych elementów. Ocena określa ogólny stan pojazdu na dzień oględzin w miejscu jego udostępnienia, nie może być zatem traktowana jako kompleksowa ocena stanu technicznego. Specyfikacja wg. programu operacyjnego w zakresie wyposażenia standardowego i dodatkowego nie gwarantuje zgodności ze stanem faktycznym w zakresie możliwym do ustalenia przez rzeczoznawcę podczas oględzin pojazdu.

Pomiar grubości powłoki lakierowej wykonano w miejscach możliwych do ich wykonania pomiary nie gwarantują oryginalności poszczególnych elementów poddanych ocenie.

- W Ocenie/Raporcie uwzględniono niesprawności, uszkodzenia, braki itp., które były możliwe do stwierdzenia organoleptycznego, w warunkach oględzin (z uwzględnieniem: stanu czystości pojazdu, warunków atmosferycznych, oświetlenia itd.) oraz bez weryfikacji serwisowej, bez dostępu do spodu pojazdu, bez specjalistycznego sprzętu diagnostycznego (w tym bez diagnostyki komputerowej), bez jazdy próbnej wykonanej w warunkach drogowych z obciążeniem.
- W ramach Oceny/Raportu nie weryfikowano odczytanego stanu drogomierza z zapisami w urządzeniach elektronicznych pojazdu.
- Rzeczoznawca nie bierze na siebie odpowiedzialności za wady ukryte (prawne i fizyczne) oraz ewentualne skutki wynikające z dalszego użytkowania przedmiotu oceny, a także za skutki wykorzystania samej oceny.
- Podane przedziały grubości powłoki lakierowej, dotyczą punktów pomiarowych. Nie mogą być traktowane jako gwarancja, że grubość powłoki lakierowej w innych punktach nie wykracza poza te przedziały.

- Zawarte w niniejszej Ocenie/Raporcie informacje (w tym dotyczące wyposażenia) służą jedynie ogólnym celom informacyjnym. Ocena/Raport nie może być zatem traktowana jako oferta w rozumieniu przepisów Kodeksu Cywilnego oraz opisu towaru ani zapewnienia w rozumieniu art. 4 Ustawy z dnia 27 lipca 2002 roku o szczególnych warunkach sprzedaży konsumenckiej.
- Niniejsza Ocena/Raport nie jest szczegółową oceną stanu technicznego.

Ocenę/Raport wykonano w kierunku ujawnienia uszkodzeń nieakceptowanych z punktu widzenia właściwego przewodnika zwrotu pojazdu lub innych ustaleń ze Zleceniodawcą. Tym samym Ocena/Raport może nie ujmować typowych zużyć i uszkodzeń eksploatacyjnych.

PHOTOGRAPHIC DOCUMENTATION



**Photo 1.**  
Przekątna przednia lewa

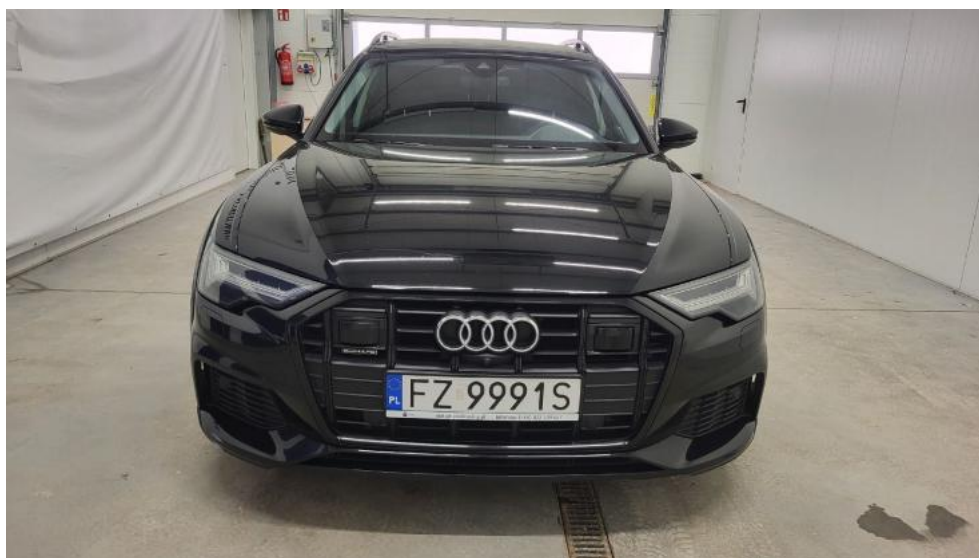

**Photo 2.**  
Przód

PHOTOGRAPHIC DOCUMENTATION



**Photo 3.**  
Przekątna przednia prawa



**Photo 4.**  
Bok prawy z przodu

PHOTOGRAPHIC DOCUMENTATION



**Photo 5.**  
Bok prawy z tyłu



**Photo 6.**  
Przekątna tylna prawa

PHOTOGRAPHIC DOCUMENTATION



**Photo 7.**  
Tyl



**Photo 8.**  
Przekątna tylna lewa

PHOTOGRAPHIC DOCUMENTATION



**Photo 9.**  
Bok lewy z tyłu



**Photo 10.**  
Bok lewy z przodu

PHOTOGRAPHIC DOCUMENTATION



**Photo 11.**  
Próg lewy (widok od przodu)



**Photo 12.**  
Próg prawy (widok od przodu)

PHOTOGRAPHIC DOCUMENTATION



**Photo 13.**  
Spód pojazdu przód



**Photo 14.**  
Spód pojazdu tył

PHOTOGRAPHIC DOCUMENTATION



**Photo 15.**  
Tarcza hamulcowa przednia prawa



**Photo 16.**  
Tarcza hamulcowa tylna prawa

PHOTOGRAPHIC DOCUMENTATION



**Photo 17.**  
Tarcza hamulcowa tylna lewa



**Photo 18.**  
Tarcza hamulcowa przednia lewa

PHOTOGRAPHIC DOCUMENTATION

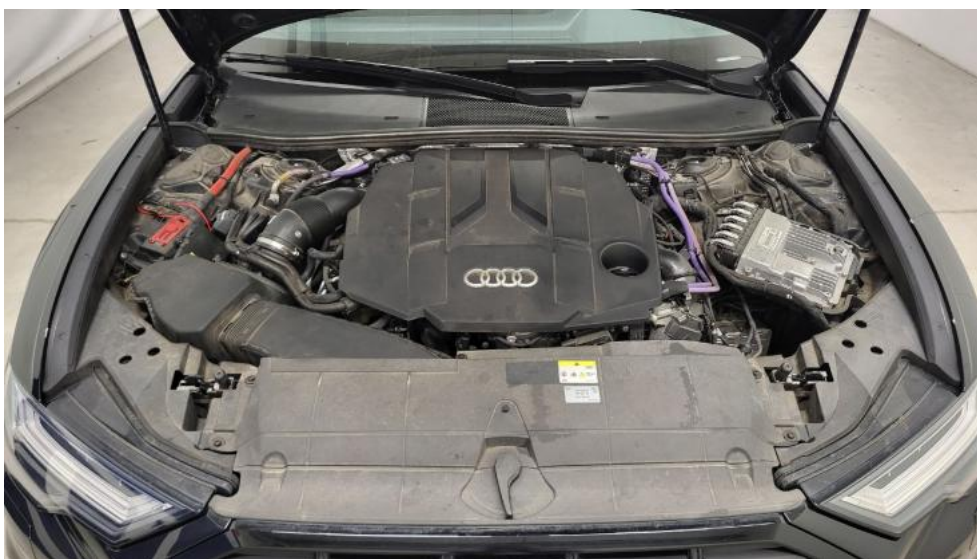

**Photo 19.**  
Bagażnik

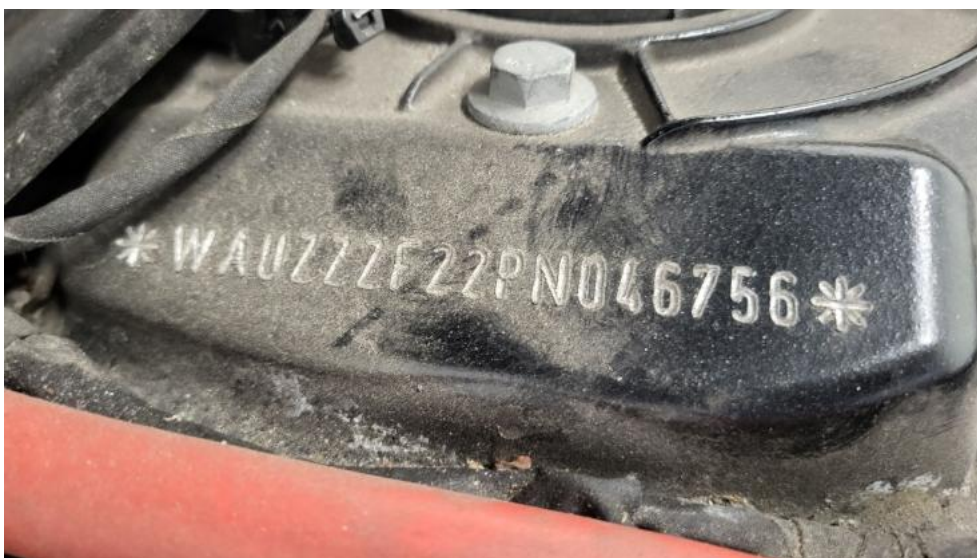

**Photo 20.**  
Koło zapasowe

PHOTOGRAPHIC DOCUMENTATION



**Photo 21.**  
Komora silnika



**Photo 22.**  
Numer identyfikacyjny

PHOTOGRAPHIC DOCUMENTATION



**Photo 23.**  
Tabliczka znamionowa



**Photo 24.**  
Zestaw wskaźników - przebieg

PHOTOGRAPHIC DOCUMENTATION



**Photo 25.**

Widok przez otwarte drzwi przednie lewe



**Photo 26.**

Kierownica z lewej strony

PHOTOGRAPHIC DOCUMENTATION



**Photo 27.**

Widok przez otwarte drzwi tylne lewe



**Photo 28.**

Widok z tylnej kanapy na deskę rozd.

PHOTOGRAPHIC DOCUMENTATION



**Photo 29.**  
Konsola środkowa



**Photo 30.**  
Tunel środkowy

PHOTOGRAPHIC DOCUMENTATION



**Photo 31.**  
Kierownica (na wprost)

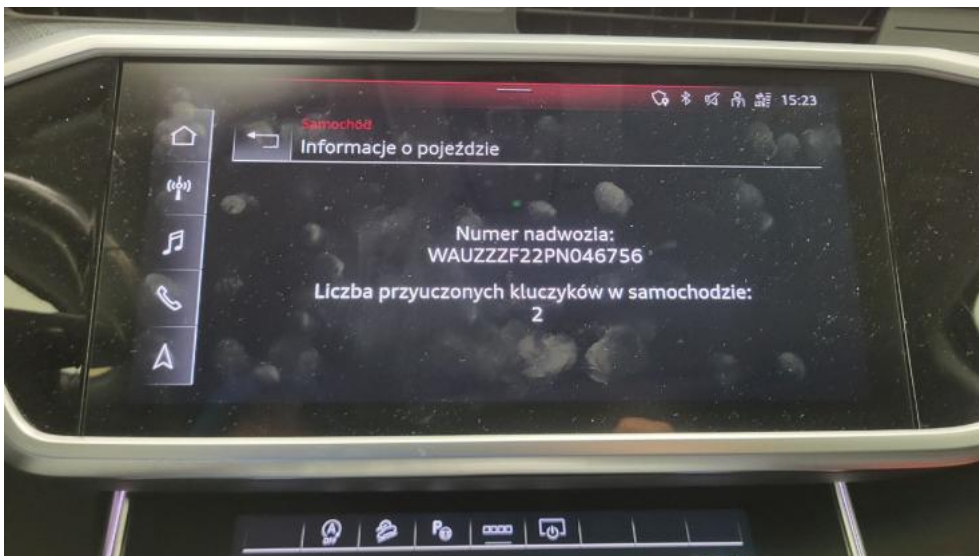

**Photo 32.**  
Dowód rej. Str. 1

PHOTOGRAPHIC DOCUMENTATION



**Photo 33.**  
Dow. Rej. Str.2 i klucze



**Photo 34.**  
Książka serwisowa – dane

PHOTOGRAPHIC DOCUMENTATION



**Photo 35.**

Książka serwisowa – ostatni przegląd

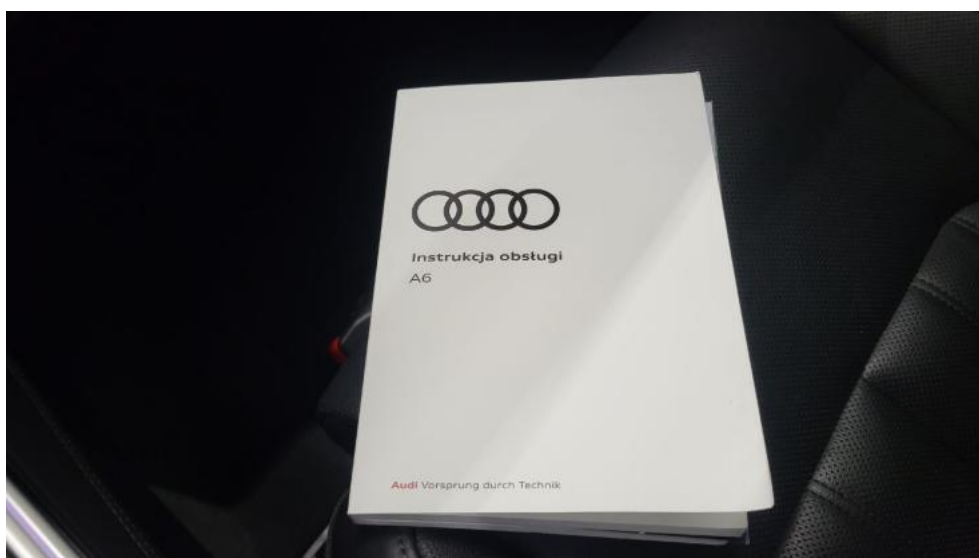

**Photo 36.**

Instrukcje

PHOTOGRAPHIC DOCUMENTATION



**Photo 37.**  
Zestaw naprawczy koła

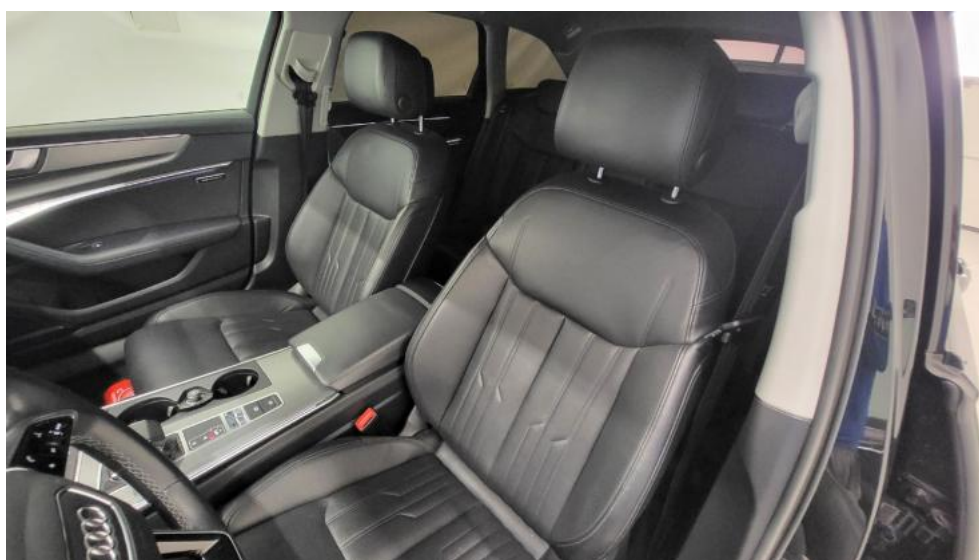

**Photo 38.**  
Zdjęcie do protokołu

PHOTOGRAPHIC DOCUMENTATION



**Photo 39.**  
Zdjęcie do protokołu

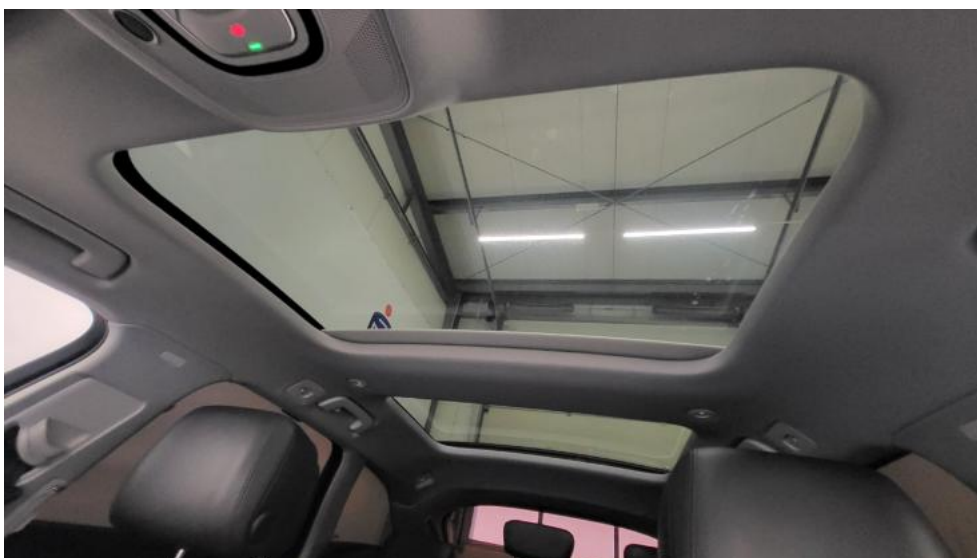

**Photo 40.**  
Zdjęcie do protokołu

PHOTOGRAPHIC DOCUMENTATION



**Photo 41.**  
Zdjęcie do protokołu



**Photo 42.**  
Zdjęcie do protokołu

PHOTOGRAPHIC DOCUMENTATION



**Photo 43.**  
Pokrywa komory silnika - Rysa/odprysk 1



**Photo 44.**  
Pokrywa komory silnika - Rysa/odprysk 2

PHOTOGRAPHIC DOCUMENTATION



**Photo 45.**

Zderzak przedni cz dolna - Rysa/odprysk 1



**Photo 46.**

Zderzak przedni cz L - Rysa/odprysk 1

PHOTOGRAPHIC DOCUMENTATION



**Photo 47.**

Zderzak przedni cz P - Rysa/odprysk 1



**Photo 48.**

Błotnik przedni P - Rysa/odprysk 1

PHOTOGRAPHIC DOCUMENTATION



**Photo 49.**

Drzwi przednie P - Rysa/odprysk 1



**Photo 50.**

Drzwi tylne P - Rysa/odprysk 1

PHOTOGRAPHIC DOCUMENTATION



**Photo 51.**  
Drzwi tylne P - Rysa/odprysk 2



**Photo 52.**  
Próg P - Wgniecenie/odkształcenie 1

PHOTOGRAPHIC DOCUMENTATION



**Photo 53.**  
Błotnik tylny P / Ściana boczna P - Wgniecenie/odkształcenie 1



**Photo 54.**  
Lampa tylna wew P - Inne 1

PHOTOGRAPHIC DOCUMENTATION



**Photo 55.**  
Zderzak tylny - Rysa/odprysk 1

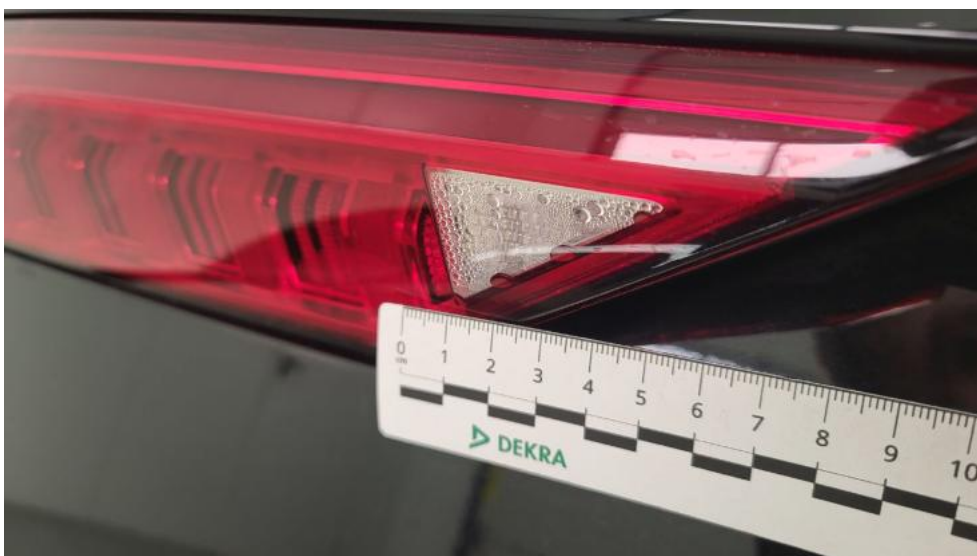

**Photo 56.**  
Zderzak tylny cz dolna - Wgniecenie/odkształcenie 1

PHOTOGRAPHIC DOCUMENTATION



**Photo 57.**  
Błotnik tylny L / Ściana boczna L - Wgniecenie/odkształcenie 1



**Photo 58.**  
Lampa tylna wew L - Inne 1

PHOTOGRAPHIC DOCUMENTATION



**Photo 59.**

Drzwi przed L - Rysa/odprysk 1



**Photo 60.**

Drzwi tylne L - Rysa/odprysk 1

PHOTOGRAPHIC DOCUMENTATION



**Photo 61.**

Listwa drzwi przednich L - Rysa/odprysk 1



**Photo 62.**

Słupek przedni L - Rysa/odprysk 1

PHOTOGRAPHIC DOCUMENTATION

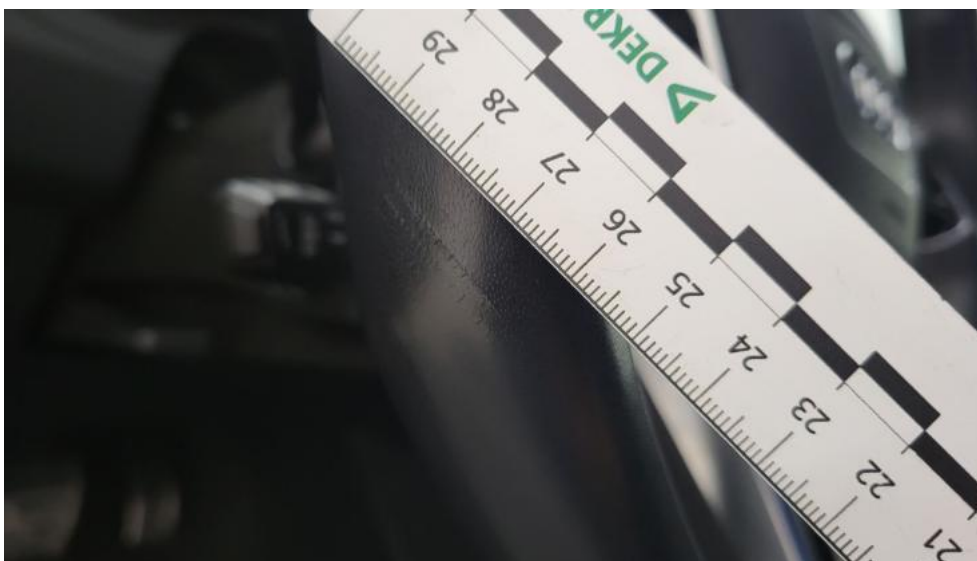

**Photo 63.**  
Stupek środkowy L - Wgniecenie/odkształcenie 1



**Photo 64.**  
Błotnik przedni L - Rysa/odprysk 1

PHOTOGRAPHIC DOCUMENTATION



**Photo 65.**

Koło kierownicy - Rysa/odprysk 1