

DEKRA's commission No. : PKOL(W)/LODZ/16416/26/02/23  
 commission/ damage No. : 24/045789  
 Date of commission: 23-02-2026

**DEKRA Poland - Headquarters**  
 02-673 Warszawa, ul. Konstruktorska 12A

**Client :**

PKO Leasing SA  
 Świętokrzyska 36  
 00-116 Warszawa

**Expert:**

**Kacper Sosnowski (WSP)**  
 DEKRA Polska - współpraca O/Warszawa  
**Andrzej Sosnowski**  
 DEKRA Polska - Centrala

**NOTE:**

Due to the use of the document it was removed from it any information relating to the value of the vehicle, the price of equipment, adjustments, etc..

**Vehicle data**

Group of objects (Eurotax)	jeeps
EC code (Eurotax)	0151325
Manufacturer	BMW
Model	X4 [G02] 21-25
Type / version	X4 M Competition
Body type	hatchback
Number of doors / seats	5/5
Curb weight [kg]	2010
Gross vehicle weight [kg]	2500
Wheelbase 1/2	2864
Engine type	spark ignition
Pollution reduction system	GPF
Engine capacity [ccm]	2993
Engine Power [hp/kW]	510/375
Gearbox	automatic
Registration /record No.	WU0526T
VIN / serial number	WBS21EC0509X07839
Date of first registration	27-01-2025
Date of next. tech. test	26-01-2028
Year of manufacture	2024
Readout [km]	38 110 (read)
Body color / type of coating	brązowy/double-layered, metallized

Tyres

axle	Wheel	Manufacturer, type	Size	Measured profile
Front	right	CONTINENTAL, SPORTCONTACT 6	255/40 21 102Y	3,0 mm
	left	CONTINENTAL, SPORTCONTACT 6	255/40 21 102Y	3,5 mm
back	right	CONTINENTAL, SPORTCONTACT 6	265/40 21 105Y	0,5 mm
	left	CONTINENTAL, SPORTCONTACT 6	265/40 21 105Y	0,5 mm

### Standard equipment by Eurotax

1. Active body control
2. Additional gauges
3. Aerodynamics package, Exterior design: other
4. Airbag: other
5. Antilock-Brake-System (ABS)
6. Armrest (s) rear
7. Automated High-beam assist
8. Automatic Emergency Call
9. Automatic Emergency Call
10. Bluetooth interface, Digital instruments, Internet access, Navigation system, On board monitor, Radio, Touchscreen monitor, USB in, Voice control for audiosystem, Voice control for navigation system
11. Bluetooth interface, Mobile phone, Wireless device charging
12. Bord communication: other
13. Bord entertainment: other accessories
14. Bord entertainment: other accessories
15. Bord entertainment: other accessories, Soundsystem
16. Cornering Headlights, LED front dim light
17. Cruise control, Distance control
18. Czujnik deszczu i automatyczne sterowanie światłami drogowymi
19. Czujnik poziomu i klasy oleju
20. DAB radio
21. Door mirror(s) electrically adjustable in general, Door mirrors heated
22. Door mirrors heated
23. Driver airbag, Passenger airbag
24. Driver knee airbag
25. Driver seat electrically adjustable, Memory seat, Passenger seat electrically adjustable
26. Driver-information-system
27. Drzwi tylne z mechanicznym zabezpieczeniem przed otwarciem przez dzieci
28. Dywaniki podłogowe welurowe
29. Electric parking brake
30. Electric tailgate
31. Energy recovery system
32. Engine: other
33. Exterior design: other
34. Exterior design: other
65. Lusterko wsteczne elektrochromatyczne z automatyczną funkcją przeciwoślepieniową
66. Lusterko zewnętrzne po stronie kierowcy przyciemniane automatycznie, elektrochromatyczne
67. Lusterko zewnętrzne po stronie pasażera przyciemniane z funkcją parkingową
68. Metal finish
69. Metallic paint
70. Mobile Tire System
71. Mocowanie do fotelików dziecięcych ISOFIX
72. Multi functional steering wheel
73. Oczka mocujące w bagażniku
74. On board computer
75. Opcje przechowywania
76. Ostrzeżenie o opuszczeniu pasa ruchu z funkcją przekazywania wibracji na kierownicę
77. Ostrzeżenie o zmianie pasa ruchu, wykrywanie pojazdów w martwym polu
78. Ostrzeżenie przed kolizją z poprzedzającym pojazdem i pieszymi z funkcją miejskiego hamowania
79. Ostrzeżenie przed kolizją z tyłu
80. Ostrzeżenie przed ruchem poprzecznym z tyłu
81. Ostrzeżenie o włączonym świetle
82. Osłona wnęki okiennej wykończona w kolorze czarnym
83. Other
84. Other
85. Other
86. Other
87. Other
88. Oś przednia z podwójnymi wahaczami
89. Oś tylna z wieloma wahaczami
90. Oświetlenie ambientowe LED, nastrojowe i konturowe oświetlenie wnętrza i otoczenia pojazdu
91. Oświetlenie przestrzeni bagażowej
92. Pakiet dla niepalących
93. Pakiet schowków (szyny i zaczepy mocujące, pasek, siatka, siatki w oparciach foteli, stalowy próg)
94. Park Assistant, Park Distance Control front, Park Distance Control rear, Rear view camera
95. Particle filter
96. Podręcznik użytkownika zintegrowany
97. Poduszki powietrzne chroniące głowy osób siedzących z przodu i z tyłu
98. Podłokietnik przedni

- |  |   |
|--|---|
| 35. Exterior design: other   | 99. Power windows front, Power windows rear   |
| 36. Exterior design: other   | 100. Przełącznik centralnej blokady   |
| 37. Exterior design: other   | 101. Rear seat-backs foldable in two separate parts   |
| 38. Exterior design: other, Mirror: others                                     | 102. Regulacja strumienia światła reflektorów   |
| 39. Exterior lighting: other   | 103. Selectable driveline characteristics   |
| 40. Extra power outlet   | 104. Selectable driveline characteristics   |
| 41. Fire protection system   | 105. Servotronic  |
| 42. Follow me home   | 106. Side Pre-Crash System  |
| 43. Follow me home   | 107. Side airbag driver and passenger   |
| 44. Gniazdo 12V w schowku przednim   | 108. Skrzynia biegów automatyczna sportowa M Steptronic z Drivelogic, 8-biegowa                           |
| 45. Head-Up Display  | 109. Speed Limit Info - ostrzeżenie o ograniczeniach prędkości w tym powiadomienie o zakazie wyprzedzania |
| 46. Headlamp wash nozzle heated  | 110. Speed limiter  |
| 47. Heated seat driver, Heated seat passenger                                  | 111. Sport seats front  |
| 48. Integracja ze smartfonem bezprzewodowa, Apple CarPlay i Android Auto       | 112. Start/Stop system  |
| 49. Interior decoration: other, Leather upholstery                             | 113. System alarmowy (czujnik ruchu wnętrza i przechyłu, syrena z zasilaniem awaryjnym)                   |
| 50. Interior lights: other accessories   | 114. System monitorowania ciśnienia w oponach elektroniczny (ciśnienie i temperatura dla każdej opony)    |
| 51. Interior: other  | 115. System zamykania z centralnym zamkiem  |
| 52. Interior: other  | 116. Szyby termiczne  |
| 53. Interior: other  | 117. Tarcze hamulcowe przednie i tylne z wewnętrzną wentylacją  |
| 54. Keyless Engine start   | 118. Układ dynamicznej kontroli stabilności DSC   |
| 55. Kierownica sportowa skórzana M, 3-ramienna, obręcz obszyta skórą Walknappa | 119. Układ dynamicznej kontroli trakcji DTC   |
| 56. Klakson dwutonowy  | 120. Układ hamulcowy M pływający o złożonej strukturze  |
| 57. Klamki w kolorze nadwozia  | 121. Układ kontroli zjazdu ze wzniesienia   |
| 58. Klimatyzacja automatyczna, 3-strefowa z rozszerzonym zakresem funkcji      | 122. Vehicle immobilizer  |
| 59. Kolumna kierownicy regulowana  | 123. Wheel bolt locks   |
| 60. Leather finish dashbord  | 124. Wskaźnik punktu zmiany biegów  |
| 61. Light Allow wheels over 21''   | 125. Zacisk akumulatora bezpieczny  |
| 62. Limited slip differential: other   | 126. Zagłówki z regulacją   |
| 63. Limited slip differential: other   | 127. Światła do jazdy dziennej LED  |
| 64. Listwy progowe przednie z oznaczeniem X4 M                                 | 128. Światła tylne LED  |

#### Dealer's equipment (selected items)

- |   |   |
|---|---|
| 1. Dach szklany panoramiczny, elektryczny z pływającą podsufitką przeciwsłoneczną i owiewką ..... | - |
| 2. Dostęp komfortowy z BMW Digital Key .....  | - |
| 3. Engine: other .....  | - |
| 4. Heated seat driver, Heated seat passenger, Rear seat heating .....                             | - |
| 5. Interior: other .....  | - |
| 6. Listwy ozdobne M Carbon Fibre .....  | - |
| 7. Lumbar adjust driver, Lumbar adjust passenger .....  | - |
| 8. Nakładki na lusterka karbonowe M .....   | - |
| 9. Rear spoiler .....   | - |
| 10. Steering wheel heated .....   | - |
| 11. Steering: other .....   | - |
| 12. Systemy asystujące kierowcy Professional .....  | - |
| Tempomat aktywny z funkcją Stop&Go  |   |
| Asystent unikania kolizji   |   |
| Asystent kierowania i pasa ruchu  |   |
| Asystent zatrzymania awaryjnego   |   |

Asystent utrzymania pasa ruchu z aktywną ochroną przed kolizją boczną	
System rozpoznawania sygnalizacji świetlnej	
System ostrzegania przed skrzyżowaniami z funkcją hamowania miejskiego	
Ostrzeżenie przed ruchem poprzecznym z przodu	
13. Szyby przeciwsłoneczne, mocniej przyciemnione szyby tylna i boczne tylne	-
14. Szyby przednie o zwiększonej izolacji akustycznej	-
15. Upholstery with leather inserts	-
16. Światła laserowe BMW(LED:do jazdy dziennej,drogowe,mijania,reflektory adaptacyjne,BMWSelective Beam)	-

**Base value of the vehicle**

Base value of the vehicle by Eurotax (net) -

**Corrections**First registrationMileageEquipmentTyresOther

Regularity of service review	-
Current market situation	-
Braki uszkodzenia	-

Above figure was estimated on the basis of price quotations of used cars on the Polish market Eurotax (database number 03-2026 POL) with regard to technical and market parameters affecting the value of the vehicle.

Basic print without information about the vehicle's value - due to use of the document any information relating to the value of the vehicle, the price of equipment, adjustments, etc.. were removed

Date: 09-03-2026

DEKRA's expert:  
Kacper Sosnowski (WSP)  
Andrzej Sosnowski**Document issued electronically valid without signature.**

Measurement of thickness of the vehicle lacquer coating

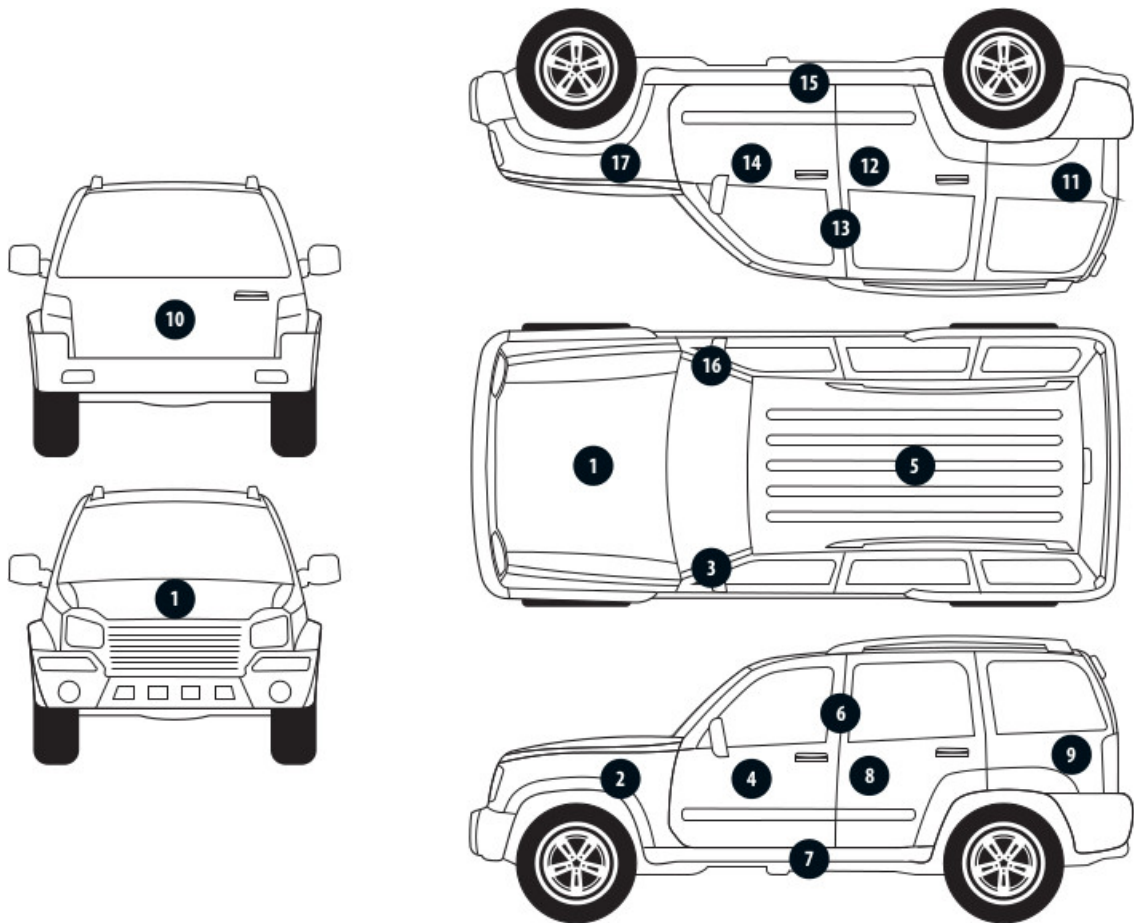

No. of controlled item	Controlled item	Measured range of thickness of the lacquer coat [ $\mu\text{m}$ ]
1	Front cover	to 150
2	Left front fender	to 150
3	Left front pillar	to 150
4	Left front wall	to 150
5	Roof	to 150
6	Left middle pillar	to 150
7	Left side sill	to 150
8	Left rear wall	to 150
9	Left side wall	to 150
10	Cover/tailgate	to 150
11	Side right wall	to 150
12	Rear right door	to 150
13	Middle right pillar	to 150
14	Front right door	to 150
15	Right side sill	to 150
16	Right front pillar	to 150
17	Right front fender	to 150

Description of the technical condition

A detailed description of the technical condition contains in Description of the technical condition attached to following expertise.

General comments - regarding valuation**Vehicle documents**

Presented the following documents of the vehicle:

ksero pozwolenia czsowego

During the inspection the service book was presented and its number is given below:

elektroniczne

**Information concerning the origin of the vehicle**

The vehicle purchased domestically from an authorized representative of the brand.

**Additional comments on the car:**

Not applicable.

**Test drive**

Test drive of the vehicle was conducted. Test drive in the full extent is not possible. Comment below:

ograniczenia placowe

**Checking of the correctness and / or construction of identification / serial numbers of the object:**

Not tested

**Verification of the accuracy of the object data, including year of production, and other.**

Not conducted - adopted according to the documents presented and indicated sources.

**Anti-theft protection**

fabryczne

- The read odometer status has not been verified with records in electronic equipment of the vehicle.
- This expertise is used exclusively to estimate the market value of the item pricing and can not be used for any purpose other than those mentioned above.
- An expert assumes no responsibility for hidden defects (legal and physical) and the possible consequences arising from the continuing use of the subject of valuation, and for the consequences of using the same valuation.
- The above pricing is not an expertise of the technical condition of the subject of valuation and as such can not be considered, in particular, can not be treated as a guarantee for the sales subject of the valuation for estimated value.
- This evaluation may not be published as whole in any document without consent of its executors and without their consent as to the form and contents of such publication.
- The evaluation has been carried out basing on delivered documentation and organoleptic examination of the assessed object. No diagnostic examination has been carried out, nor any workshop verification of the assessed object.
- This expertise has been issued basing on inspection of the assessed object in conditions ruling in its availability location.

Comments to the commission - regarding valuation**Kluczyki**

TAK

1

Expert comments - regarding valuation

Przekroczono termin przeglądu-okres docierania od 36000km. Mocno zużyte tylne opony. Rysy na samochodzie. Dostarczono ksero pozwolenia czasowego. Odpryski na szybie czołowej.

Rzeczoznawca dokonał oględzin pojazdu w warunkach parkingowych, co mogło ograniczyć pełną ocenę jego stanu technicznego. Dodatkowo, jeżeli jazda próbna została przeprowadzona (informacje w treści raportu), to wykonano ją w warunkach parkingowych, z niewielką prędkością, co może nie odzwierciedlać pełnych warunków eksploatacyjnych. Istnieje możliwość, że w innych okolicznościach ujawnią się dodatkowe uszkodzenia lub usterki, których nie można było wykryć podczas obecnych oględzin. Zalecamy zatem skorzystanie z możliwości oględzin pojazdu we własnym zakresie lub w Autoryzowanej Stacji Obsługi danej marki, co pozwoli na pełniejszą weryfikację stanu technicznego pojazdu przed udziałem w aukcji.”

Restrictive disclaimer - regarding valuation

Nie weryfikowano szczegółowo stanu układu napędowego, zawieszenia, kierowniczego, hamulcowego oraz wydechowego. Ocena została wykonana bez użycia podnośnika i specjalistycznego sprzętu diagnostycznego, nie dokonywano demontażu osłon i innych elementów. Ocena określa ogólny stan pojazdu na dzień oględzin w miejscu jego udostępnienia, nie może być zatem traktowana jako kompleksowa ocena stanu technicznego. Specyfikacja wg. programu operacyjnego w zakresie wyposażenia standardowego i dodatkowego nie gwarantuje zgodności ze stanem faktycznym w zakresie możliwym do ustalenia przez rzeczoznawcę podczas oględzin pojazdu.

Pomiar grubości powłoki lakierowej wykonano w miejscach możliwych do ich wykonania pomiary nie gwarantują oryginalności poszczególnych elementów poddanych ocenie.

- W Ocenie/Raporcie uwzględniono niesprawności, uszkodzenia, braki itp., które były możliwe do stwierdzenia organoleptycznego, w warunkach oględzin (z uwzględnieniem: stanu czystości pojazdu, warunków atmosferycznych, oświetlenia itd.) oraz bez weryfikacji serwisowej, bez dostępu do spodu pojazdu, bez specjalistycznego sprzętu diagnostycznego (w tym bez diagnostyki komputerowej), bez jazdy próbnej wykonanej w warunkach drogowych z obciążeniem.
- W ramach Oceny/Raportu nie weryfikowano odczytanego stanu drogomierza z zapisami w urządzeniach elektronicznych pojazdu.
- Rzeczoznawca nie bierze na siebie odpowiedzialności za wady ukryte (prawne i fizyczne) oraz ewentualne skutki wynikające z dalszego użytkowania przedmiotu oceny, a także za skutki wykorzystania samej oceny.
- Podane przedziały grubości powłoki lakierowej, dotyczą punktów pomiarowych. Nie mogą być traktowane jako gwarancja, że grubość powłoki lakierowej w innych punktach nie wykracza poza te przedziały.
- Zawarte w niniejszej Ocenie/Raporcie informacje (w tym dotyczące wyposażenia) służą jedynie ogólnym celom informacyjnym. Ocena/Raport nie może być zatem traktowana jako oferta w rozumieniu przepisów Kodeksu Cywilnego oraz opisu towaru ani zapewnienia w rozumieniu art. 4 Ustawy z dnia 27 lipca 2002 roku o szczególnych warunkach sprzedaży konsumenckiej.
- Niniejsza Ocena/Raport nie jest szczegółową oceną stanu technicznego.

Ocenę/Raport wykonano w kierunku ujawnienia uszkodzeń nieakceptowanych z punktu widzenia właściwego przewodnika zwrotu pojazdu lub innych ustaleń ze Zleceniodawcą. Tym samym Ocena/Raport może nie ujmować typowych zużyć i uszkodzeń eksploatacyjnych.

PHOTOGRAPHIC DOCUMENTATION



**Photo 1.**  
Przekątna przednia lewa



**Photo 2.**  
Przód

PHOTOGRAPHIC DOCUMENTATION



**Photo 3.**  
Przekątna przednia prawa



**Photo 4.**  
Bok prawy z przodu

PHOTOGRAPHIC DOCUMENTATION



**Photo 5.**  
Bok prawy z tyłu



**Photo 6.**  
Przekątna tylna prawa

PHOTOGRAPHIC DOCUMENTATION



**Photo 7.**  
Tył



**Photo 8.**  
Przekątna tylna lewa

PHOTOGRAPHIC DOCUMENTATION



**Photo 9.**  
Bok lewy z tyłu



**Photo 10.**  
Bok lewy z przodu

PHOTOGRAPHIC DOCUMENTATION



**Photo 11.**  
Próg lewy (widok od przodu)



**Photo 12.**  
Próg prawy (widok od przodu)

PHOTOGRAPHIC DOCUMENTATION



**Photo 13.**  
Spód pojazdu przód



**Photo 14.**  
Spód pojazdu tył

PHOTOGRAPHIC DOCUMENTATION



**Photo 15.**

Tarcza hamulcowa przednia prawa



**Photo 16.**

Tarcza hamulcowa tylna prawa

PHOTOGRAPHIC DOCUMENTATION



**Photo 17.**  
Tarcza hamulcowa tylna lewa



**Photo 18.**  
Tarcza hamulcowa przednia lewa

PHOTOGRAPHIC DOCUMENTATION



**Photo 19.**  
Bagażnik



**Photo 20.**  
Koło zapasowe

PHOTOGRAPHIC DOCUMENTATION



**Photo 21.**  
Komora silnika



**Photo 22.**  
Numer identyfikacyjny

PHOTOGRAPHIC DOCUMENTATION



**Photo 23.**  
Tabliczka znamionowa



**Photo 24.**  
Zestaw wskaźników - przebieg

PHOTOGRAPHIC DOCUMENTATION



**Photo 25.**

Widok przez otwarte drzwi przednie lewe



**Photo 26.**

Kierownica z lewej strony

PHOTOGRAPHIC DOCUMENTATION



**Photo 27.**

Widok przez otwarte drzwi tylne lewe

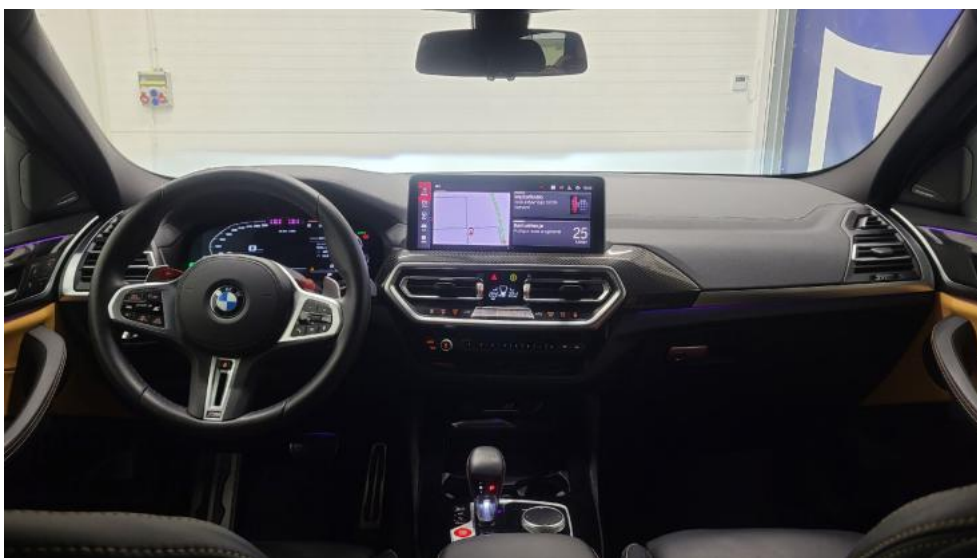

**Photo 28.**

Widok z tylnej kanapy na deskę rozd.

PHOTOGRAPHIC DOCUMENTATION



**Photo 29.**  
Konsola środkowa



**Photo 30.**  
Tunel środkowy

PHOTOGRAPHIC DOCUMENTATION

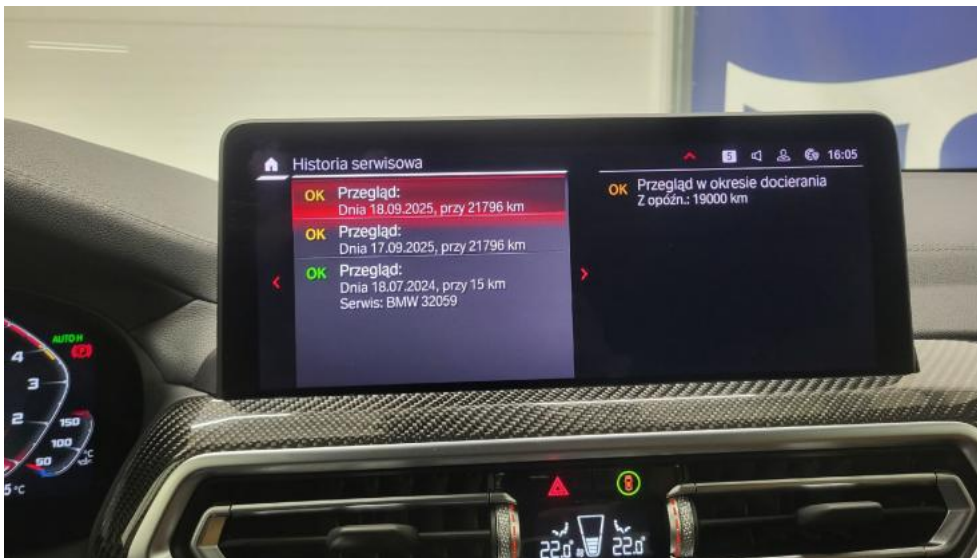

**Photo 31.**  
Kierownica (na wprost)

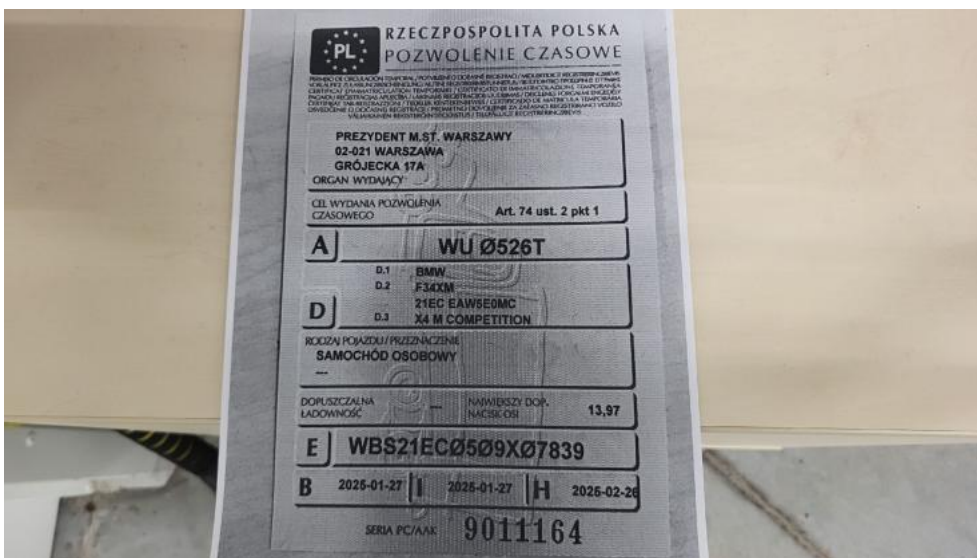

**Photo 32.**  
Książka serwisowa – dane

PHOTOGRAPHIC DOCUMENTATION

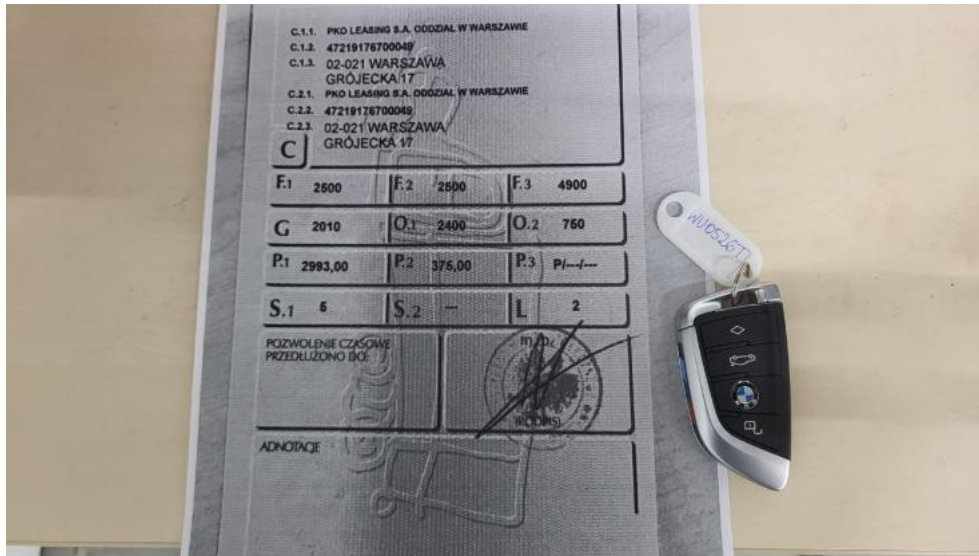

**Photo 33.**  
Książka serwisowa – ostatni przegląd



**Photo 34.**  
Dow. rej. ksero Str. 1

PHOTOGRAPHIC DOCUMENTATION



**Photo 35.**

Dow. Rej. ksero Str.2 i klucze



**Photo 36.**

Zestaw naprawczy koła

PHOTOGRAPHIC DOCUMENTATION



**Photo 37.**  
Zdjęcie do protokołu



**Photo 38.**  
Zdjęcie do protokołu

PHOTOGRAPHIC DOCUMENTATION

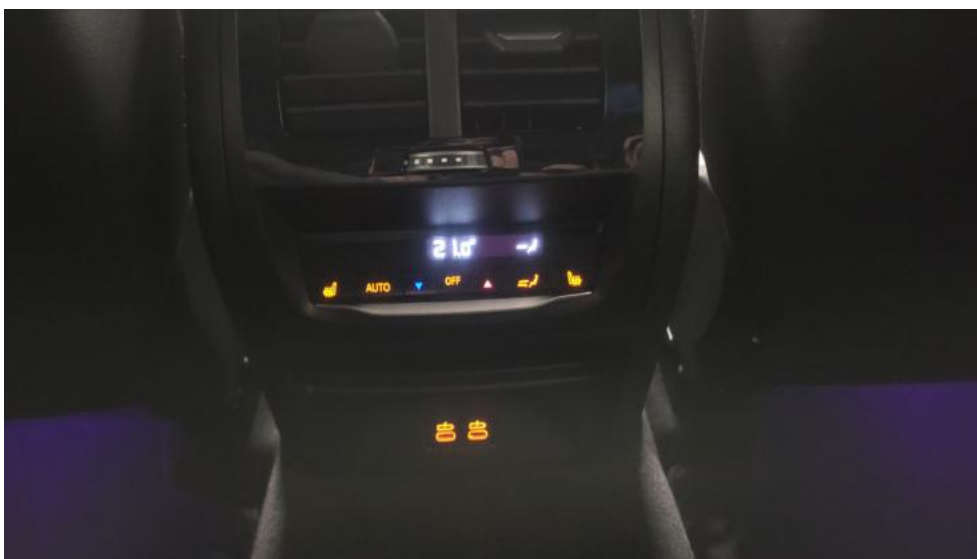

**Photo 39.**  
Zdjęcie do protokołu



**Photo 40.**  
Zdjęcie do protokołu

PHOTOGRAPHIC DOCUMENTATION



**Photo 41.**  
Zdjęcie do protokołu

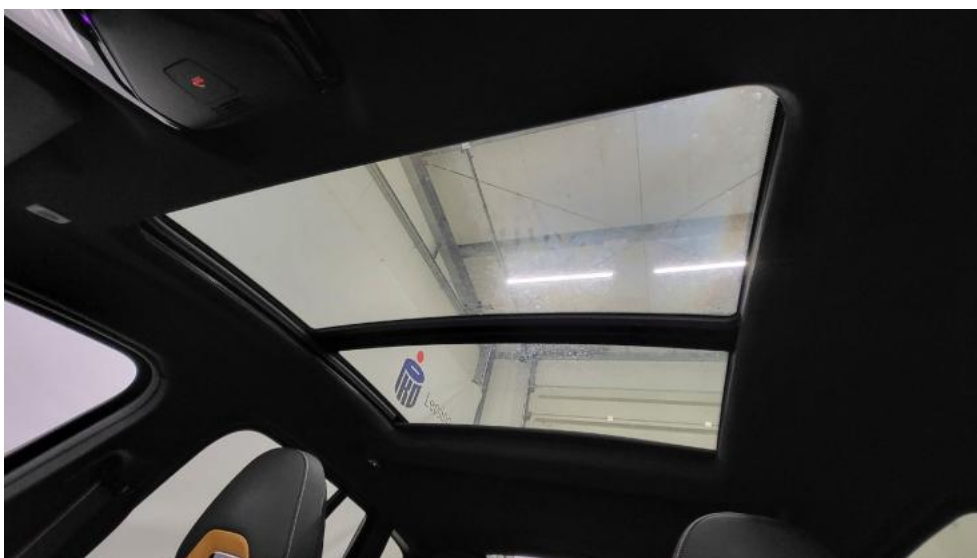

**Photo 42.**  
Zdjęcie do protokołu

PHOTOGRAPHIC DOCUMENTATION



**Photo 43.**  
Zdjęcie do protokołu



**Photo 44.**  
Zdjęcie do protokołu

PHOTOGRAPHIC DOCUMENTATION

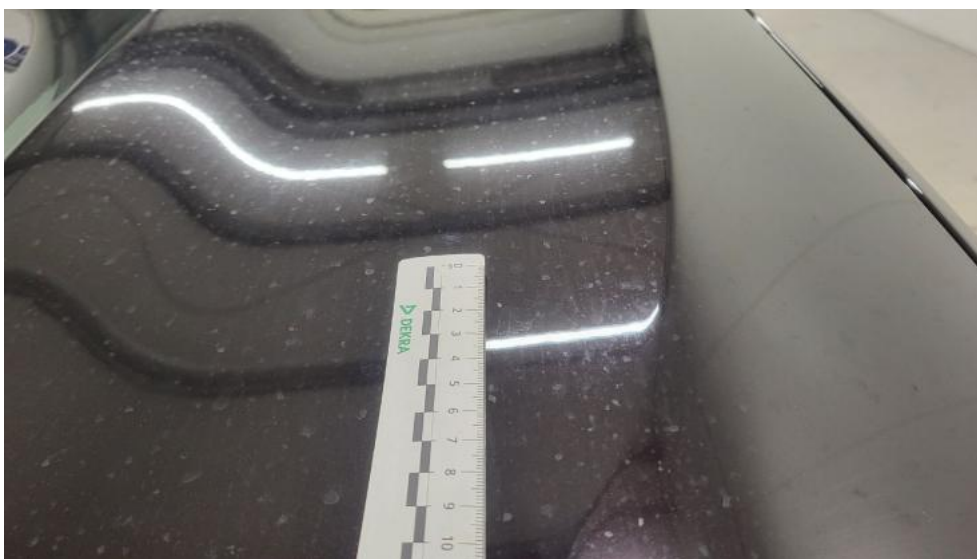

**Photo 45.**  
Zdjęcie do protokołu



**Photo 46.**  
Zdjęcie do protokołu

PHOTOGRAPHIC DOCUMENTATION



**Photo 47.**

Pokrywa komory silnika - Rysa/odprysk 1



**Photo 48.**

Felga aluminiowa przednia P - Rysa/odprysk 1

PHOTOGRAPHIC DOCUMENTATION



**Photo 49.**

Drzwi przednie P - Rysa/odprysk 1



**Photo 50.**

Zderzak tylny - Rysa/odprysk 1

PHOTOGRAPHIC DOCUMENTATION

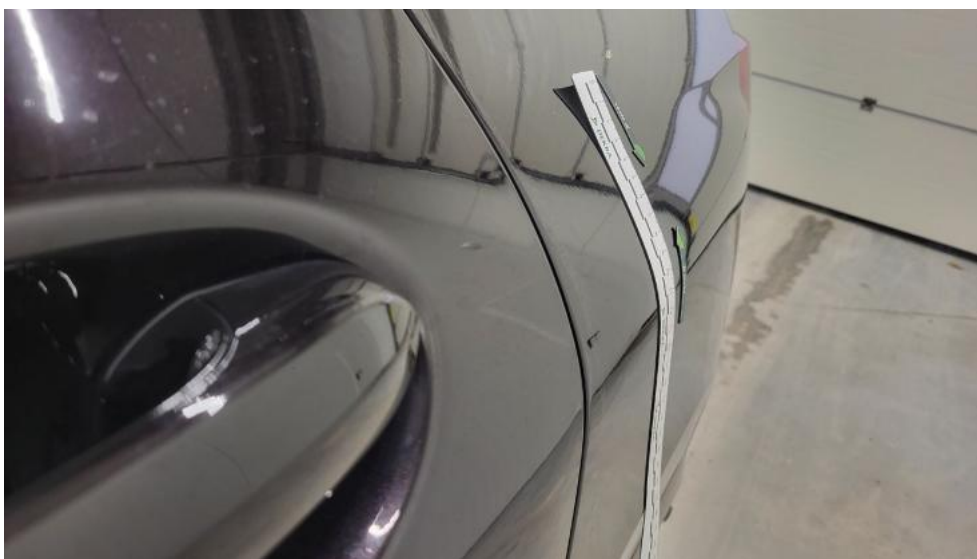

**Photo 51.**  
Błotnik tylny L / Ściana boczna L - Wgniecenie/odkształcenie 1



**Photo 52.**  
Drzwi przed L - Rysa/odprysk 1

PHOTOGRAPHIC DOCUMENTATION



**Photo 53.**  
Felga Aluminiowa przednia L - Rysa/odprysk 1



**Photo 54.**  
Koło kierownicy - Rysa/odprysk 1

PHOTOGRAPHIC DOCUMENTATION



**Photo 55.**

Tapicerka drzwi przednich L - Inne 1