

DEKRA's commission No. : PKOL(W)/LODZ/13260/26/02/18
commission/ damage No. : 24/001574
Date of commission: 18-02-2026

DEKRA Poland - Headquarters
02-673 Warszawa, ul. Konstruktorska 12A

Client :

PKO Leasing SA
Świętokrzyska 36
00-116 Warszawa

Expert:

Kacper Sosnowski (WSP)
DEKRA Polska - współpraca O/Warszawa
Andrzej Sosnowski
DEKRA Polska - Centrala

NOTE:

Due to the use of the document it was removed from it any information relating to the value of the vehicle, the price of equipment, adjustments, etc..

Vehicle data

Group of objects (Eurotax)	jeeps
EC code (Eurotax)	0159256
Manufacturer	PORSCHE
Model	Cayenne III Coupe 23-
Type / version	Cayenne Coupe E-Hybrid PHEV
Body type	KOM
Number of doors / seats	5/5
Curb weight [kg]	2550
Gross vehicle weight [kg]	3110
Wheelbase 1/2	2895
Engine type	spark ignition
Pollution reduction system	three-way catalytic converter
Engine capacity [ccm]	2995
Engine Power [hp/kW]	304/224
Gearbox	automatic
Registration /record No.	FG6642R
VIN / serial number	WP1ZZZ9Y7RDA65541
Date of first registration	16-05-2024
Date of next. tech. test	16-05-2027
Year of manufacture	2024 (year has been verified with the manufacturer's base)
Readout [km]	50 930 (read)
Body color / type of coating	beżowy/UNI

Tyres

axle	Wheel	Manufacturer, type	Size	Measured profile
Front	right	HANKOOK, WINTER ICEPT EVO3 X	285/45 21 113W	4,0 mm
	left	HANKOOK, WINTER ICEPT EVO3 X	285/45 21 113W	4,0 mm
back	right	HANKOOK, WINTER ICEPT EVO3 X	315/40 21 115V	5,0 mm
	left	HANKOOK, WINTER ICEPT EVO3 X	315/40 21 115V	5,0 mm

Standard equipment by Eurotax

- | | |
|--|--|
| 1. 8-biegowa przekładnia automatyczna | 52. Keyless Engine start |
| 2. Active body control | 53. LED Daytime running lights |
| 3. Additional gauges | 54. LED front dim light |
| 4. Adjustable rear seats, Sport seats rear | 55. LED rear lights |
| 5. Alarm | 56. Luggage compartment cover |
| 6. Android Auto, Apple CarPlay | 57. Metal finish |
| 7. Antilock-Brake-System (ABS) | 58. Mirror: others |
| 8. Armrest (s) rear | 59. Mobile Tire System |
| 9. Automated High-beam assist, Follow me home | 60. Multi functional steering wheel, Sports steering wheel, Steering wheel with gear-switches |
| 10. Automatic Emergency Call | 61. Navigation system, On board monitor, Touchscreen monitor, Voice control for audiosystem, Voice control for navigation system |
| 11. Automatic limited slip differential | 62. On board monitor |
| 12. Bord climate: other | 63. Other |
| 13. Bord communication: other | 64. Other |
| 14. Bord communication: other, Internet access | 65. Other |
| 15. Cabin air filter | 66. Other |
| 16. Chassis: other | 67. Other |
| 17. Child seat(s) | 68. Other |
| 18. Collision Warning System, Pedestrian Emergency Brake Assist, Power assisted brakes | 69. Other |
| 19. Cruise control | 70. Other |
| 20. DAB radio, Radio | 71. Other |
| 21. Distance control | 72. Other |
| 22. Door mirror(s) electrically adjustable in general, Door mirrors electrically foldable, Door mirrors heated, Exterior lighting: other, Mirror: others | 73. Other |
| 23. Driver airbag, Head airbags front, Head airbags rear, Passenger airbag, Side airbag driver, Side airbag driver and passenger | 74. Other |
| 24. Driver knee airbag, Passenger knee airbag | 75. Particle filter |
| 25. Driver seat electrically adjustable, Passenger seat electrically adjustable, Sport seats front | 76. Power steering |
| 26. Dualzone automatic climate control | 77. Pre-Crash System |
| 27. ESP (Electronical Stabilizing Program) | 78. Rain sensor |
| 28. Electric tailgate | 79. Rear window heating |
| 29. Electric tailgate, Rear spoiler | 80. Remote controlled central locking |
| 30. Energy recovery system | 81. Rev counter |
| 31. Energy recovery system | 82. Roll over protection system |
| 32. Engine Brake | 83. Seatbelt pretensioner front, Seatbelt pretensioner rear, Seatbelts vertically adjustable front, Seatbelts vertically adjustable rear |
| 33. Engine: other | 84. Selectable driveline characteristics |
| 34. Exterior design: other | 85. Selectable driveline characteristics |
| 35. Exterior design: other | 86. Side Pre-Crash System |
| 36. Exterior design: other | 87. Side airbag driver and passenger |
| 37. Exterior design: other | 88. Soundsystem |
| 38. Exterior design: other, Exterior lighting: other | 89. Steering wheel electrically adjustable |
| 39. Exterior lighting: other | 90. Third braking light |
| 40. Extra power outlet | 91. Towbar preparation |
| 41. Extra power outlet, USB in | 92. Traction control |
| 42. Extra power outlet, USB in | 93. Traction control |
| 43. Felgi aluminiowe 20 AeroDesign z ogumieniem | 94. Transport/loading: other |
| 44. Full Cabin Spoiler | 95. Tyre pressure control (RDC) |

- | | |
|--|---|
| 45. Glass sunroof fixed | 96. Uni-Lackierung |
| 46. Hill descent control | 97. Upholstery with leather inserts |
| 47. Hill holder | 98. Vehicle charging cable |
| 48. Interior decoration: other | 99. Vehicle charging cable |
| 49. Interior lights: other accessories | 100. Vehicle immobilizer |
| 50. Interior: other | 101. {System stabilizacji ciągnionej przyczepy} |
| 51. Interior: other | |

Dealer's equipment (selected items)

- | | | |
|--|-------|---|
| 1. Comfort driver seat, Comfort passenger seat, Driver seat electrically adjustable, Memory seat, Passenger seat electrically adjustable | | - |
| 2. Door: other | | - |
| 3. Felgi aluminiowe 21 Cayenne Exclusive Design | | - |
| 4. Soundsystem | | - |
| 5. Steering wheel heated | | - |

Additional equipment

- | | | |
|-------------------------|-------|---|
| 1. Hak holowniczy stały | | - |
|-------------------------|-------|---|

Base value of the vehicle

- | | | |
|--|-------|---|
| Base value of the vehicle by Eurotax (net) | | - |
|--|-------|---|

Corrections

Mileage

Equipment

Tyres

Other

- | | | |
|---------------------------|-------|---|
| Braki uszkodzenia | | - |
| Aktualna sytuacja rynkowa | | - |

Above figure was estimated on the basis of price quotations of used cars on the Polish market Eurotax (database number 03-2026 POL) with regard to technical and market parameters affecting the value of the vehicle.

Basic print without information about the vehicle's value - duey to use of the document any information relating to the value of the vehicle, the price of equipment, adjustments, etc.. were removed

Date: 03-03-2026

DEKRA's expert:
Kacper Sosnowski (WSP)
Andrzej Sosnowski**Document issued electronically valid without signature.**

Measurement of thickness of the vehicle lacquer coating

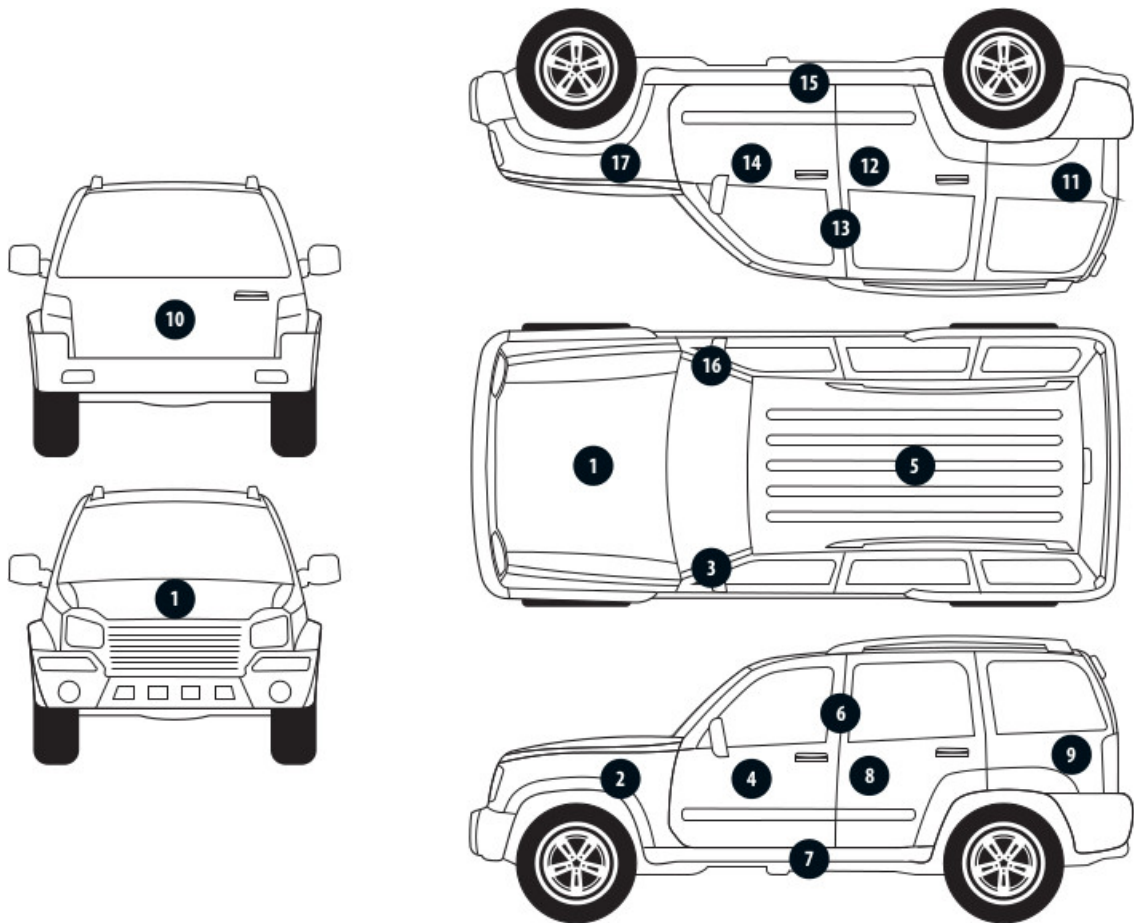

No. of controlled item	Controlled item	Measured range of thickness of the lacquer coat [μm]
1	Front cover	to 150
2	Left front fender	to 150
3	Left front pillar	to 150
4	Left front wall	to 150
6	Left middle pillar	to 150
7	Left side sill	to 150
8	Left rear wall	to 150
9	Left side wall	to 150
10	Cover/tailgate	to 150
11	Side right wall	to 150
12	Rear right door	to 150
13	Middle right pillar	to 150
14	Front right door	to 150
15	Right side sill	to 150
16	Right front pillar	to 150
17	Right front fender	to 150

Description of the technical condition

A detailed description of the technical condition contains in Description of the technical condition attached to following expertise.

General comments - regarding valuation**Vehicle documents**

During the inspection the registration proof of the vehicle was presented and its photo was taken and enclosed to the expertise.

During the inspection the service book was presented and its number is given below:

.

Information concerning the origin of the vehicle

Lack of reliable data.

Additional comments on the car:

Not applicable.

Test drive

Test drive of the vehicle was conducted. Test drive in the full extent is not possible. Comment below: ograniczenia placowe

Checking of the correctness and / or construction of identification / serial numbers of the object:

Not tested

Verification of the accuracy of the object data, including year of production, and other.

Not conducted - adopted according to the documents presented and indicated sources.

Anti-theft protection

fabryczne

- The read odometer status has not been verified with records in electronic equipment of the vehicle.
- This expertise is used exclusively to estimate the market value of the item pricing and can not be used for any purpose other than those mentioned above.
- An expert assumes no responsibility for hidden defects (legal and physical) and the possible consequences arising from the continuing use of the subject of valuation, and for the consequences of using the same valuation.
- The above pricing is not an expertise of the technical condition of the subject of valuation and as such can not be considered, in particular, can not be treated as a guarantee for the sales subject of the valuation for estimated value.
- This evaluation may not be published as whole in any document without consent of its executors and without their consent as to the form and contents of such publication.
- The evaluation has been carried out basing on delivered documentation and organoleptic examination of the assessed object. No diagnostic examination has been carried out, nor any workshop verification of the assessed object.
- This expertise has been issued basing on inspection of the assessed object in conditions ruling in its availability location.

Comments to the commission - regarding valuation**Kluczuki**

TAK

1

Expert comments - regarding valuation

Rysy na samochodzie. Brak kompresora zestawu naprawczego. Braki półki bagażnika. Brak dekielka felgi prawy tył.

Rzeczoznawca dokonał oględzin pojazdu w warunkach parkingowych, co mogło ograniczyć pełną ocenę jego stanu technicznego. Dodatkowo, jeżeli jazda próbna została przeprowadzona (informacje w treści raportu), to wykonano ją w warunkach parkingowych, z niewielką prędkością, co może nie odzwierciedlać pełnych warunków eksploatacyjnych. Istnieje możliwość, że w innych okolicznościach ujawnią się dodatkowe uszkodzenia lub usterki, których nie można było wykryć podczas obecnych oględzin. Zalecamy zatem skorzystanie z możliwości oględzin pojazdu we własnym zakresie lub w Autoryzowanej Stacji Obsługi danej marki, co pozwoli na pełniejszą weryfikację stanu technicznego pojazdu przed udziałem w aukcji."

Restrictive disclaimer - regarding valuation

Nie weryfikowano szczegółowo stanu układu napędowego, zawieszenia, kierowniczego, hamulcowego oraz wydechowego. Ocena została wykonana bez użycia podnośnika i specjalistycznego sprzętu diagnostycznego, nie dokonywano demontażu osłon i innych elementów. Ocena określa ogólny stan pojazdu na dzień oględzin w miejscu jego udostępnienia, nie może być zatem traktowana jako kompleksowa ocena stanu technicznego. Specyfikacja wg. programu operacyjnego w zakresie wyposażenia standardowego i dodatkowego nie gwarantuje zgodności ze stanem faktycznym w zakresie możliwym do ustalenia przez rzeczoznawcę podczas oględzin pojazdu.

Pomiar grubości powłoki lakierowej wykonano w miejscach możliwych do ich wykonania pomiary nie gwarantują oryginalności poszczególnych elementów poddanych ocenie.

- W Ocenie/Raporcie uwzględniono niesprawności, uszkodzenia, braki itp., które były możliwe do stwierdzenia organoleptycznego, w warunkach oględzin (z uwzględnieniem: stanu czystości pojazdu, warunków atmosferycznych, oświetlenia itd.) oraz bez weryfikacji serwisowej, bez dostępu do spodu pojazdu, bez specjalistycznego sprzętu diagnostycznego (w tym bez diagnostyki komputerowej), bez jazdy próbnej wykonanej w warunkach drogowych z obciążeniem.
- W ramach Oceny/Raportu nie weryfikowano odczytanego stanu drogomierza z zapisami w urządzeniach elektronicznych pojazdu.
- Rzeczoznawca nie bierze na siebie odpowiedzialności za wady ukryte (prawne i fizyczne) oraz ewentualne skutki wynikające z dalszego użytkowania przedmiotu oceny, a także za skutki wykorzystania samej oceny.
- Podane przedziały grubości powłoki lakierowej, dotyczą punktów pomiarowych. Nie mogą być traktowane jako gwarancja, że grubość powłoki lakierowej w innych punktach nie wykracza poza te przedziały.
- Zawarte w niniejszej Ocenie/Raporcie informacje (w tym dotyczące wyposażenia) służą jedynie ogólnym celom informacyjnym. Ocena/Raport nie może być zatem traktowana jako oferta w rozumieniu przepisów Kodeksu Cywilnego oraz opisu towaru ani zapewnienia w rozumieniu art. 4 Ustawy z dnia 27 lipca 2002 roku o szczególnych warunkach sprzedaży konsumenckiej.
- Niniejsza Ocena/Raport nie jest szczegółową oceną stanu technicznego.

Ocenę/Raport wykonano w kierunku ujawnienia uszkodzeń nieakceptowanych z punktu widzenia właściwego przewodnika zwrotu pojazdu lub innych ustaleń ze Zleceniodawcą. Tym samym Ocena/Raport może nie ujmować typowych zużyć i uszkodzeń eksploatacyjnych.

PHOTOGRAPHIC DOCUMENTATION



Photo 1.
Przekątna przednia lewa



Photo 2.
Przód

PHOTOGRAPHIC DOCUMENTATION



Photo 3.
Przekątna przednia prawa



Photo 4.
Bok prawy z przodu

PHOTOGRAPHIC DOCUMENTATION



Photo 5.
Bok prawy z tyłu



Photo 6.
Przekątna tylna prawa

PHOTOGRAPHIC DOCUMENTATION



Photo 7.
Tyl



Photo 8.
Przekątna tylna lewa

PHOTOGRAPHIC DOCUMENTATION



Photo 9.
Bok lewy z tyłu



Photo 10.
Bok lewy z przodu

PHOTOGRAPHIC DOCUMENTATION



Photo 11.
Próg lewy (widok od przodu)



Photo 12.
Próg prawy (widok od przodu)

PHOTOGRAPHIC DOCUMENTATION



Photo 13.
Spód pojazdu przód



Photo 14.
Spód pojazdu tył

PHOTOGRAPHIC DOCUMENTATION



Photo 15.

Tarcza hamulcowa przednia prawa



Photo 16.

Tarcza hamulcowa tylna prawa

PHOTOGRAPHIC DOCUMENTATION



Photo 17.
Tarcza hamulcowa tylna lewa



Photo 18.
Tarcza hamulcowa przednia lewa

PHOTOGRAPHIC DOCUMENTATION



Photo 19.
Bagażnik



Photo 20.
Koło zapasowe

PHOTOGRAPHIC DOCUMENTATION



Photo 21.
Komora silnika

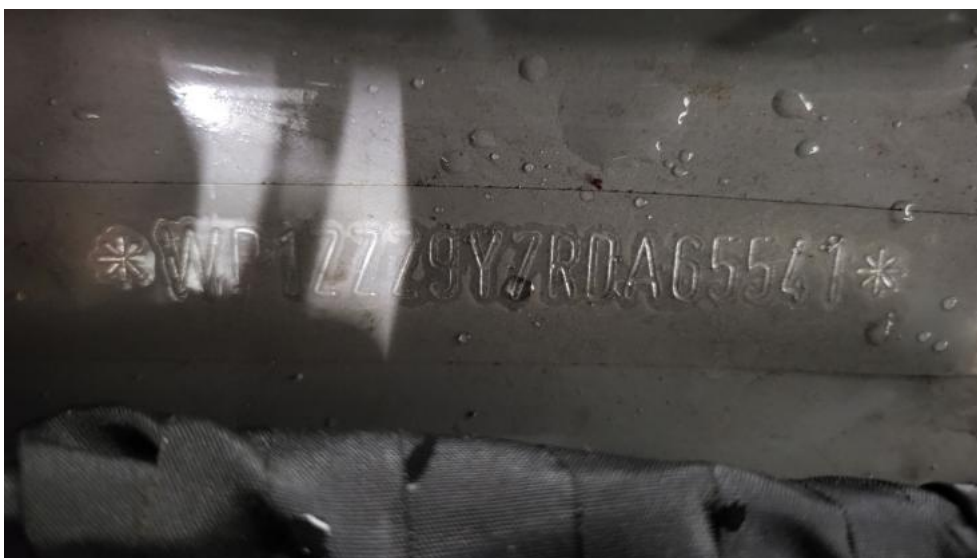

Photo 22.
Numer identyfikacyjny

PHOTOGRAPHIC DOCUMENTATION



Photo 23.
Tabliczka znamionowa



Photo 24.
Zestaw wskaźników - przebieg

PHOTOGRAPHIC DOCUMENTATION



Photo 25.

Widok przez otwarte drzwi przednie lewe



Photo 26.

Kierownica z lewej strony

PHOTOGRAPHIC DOCUMENTATION



Photo 27.

Widok przez otwarte drzwi tylne lewe



Photo 28.

Widok z tylnej kanapy na deskę rozd.

PHOTOGRAPHIC DOCUMENTATION



Photo 29.
Konsola środkowa



Photo 30.
Tunel środkowy

PHOTOGRAPHIC DOCUMENTATION



Photo 31.
Kierownica (na wprost)



Photo 32.
Dowód rej. Str. 1

PHOTOGRAPHIC DOCUMENTATION



Photo 33.
Dow. Rej. Str.2 i klucze



Photo 34.
Książka serwisowa – dane

PHOTOGRAPHIC DOCUMENTATION

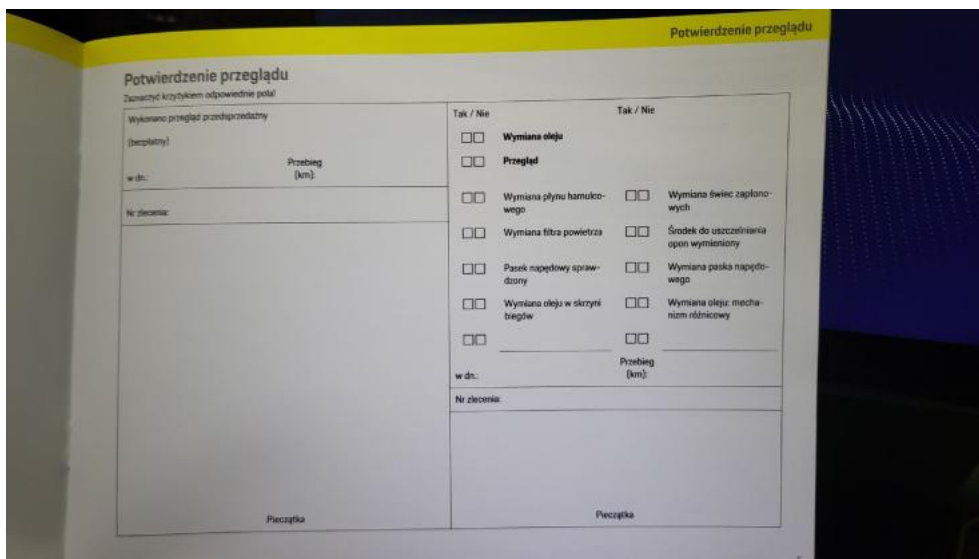

Photo 35.
Książka serwisowa – ostatni przegląd



Photo 36.
Przewód ładowania baterii trakcyjnej

PHOTOGRAPHIC DOCUMENTATION



Photo 37.
Instrukcje



Photo 38.
Zestaw naprawczy koła

PHOTOGRAPHIC DOCUMENTATION



Photo 39.
Zdjęcie do protokołu



Photo 40.
Zdjęcie do protokołu

PHOTOGRAPHIC DOCUMENTATION



Photo 41.
Zdjęcie do protokołu



Photo 42.
Zdjęcie do protokołu

PHOTOGRAPHIC DOCUMENTATION



Photo 43.
Zdjęcie do protokołu



Photo 44.
Zdjęcie do protokołu

PHOTOGRAPHIC DOCUMENTATION



Photo 45.
Zdjęcie do protokołu

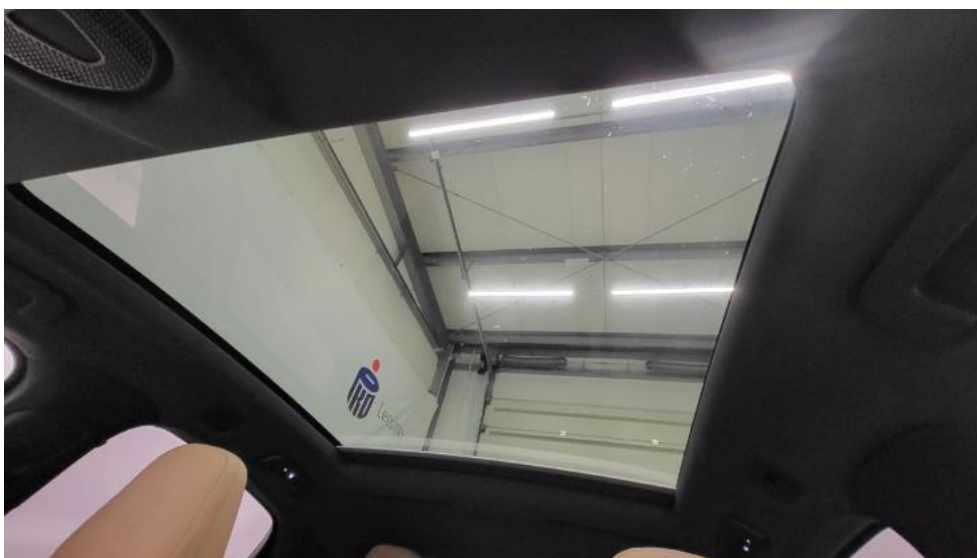

Photo 46.
Zdjęcie do protokołu

PHOTOGRAPHIC DOCUMENTATION



Photo 47.
Zdjęcie do protokołu



Photo 48.
Zdjęcie do protokołu

PHOTOGRAPHIC DOCUMENTATION

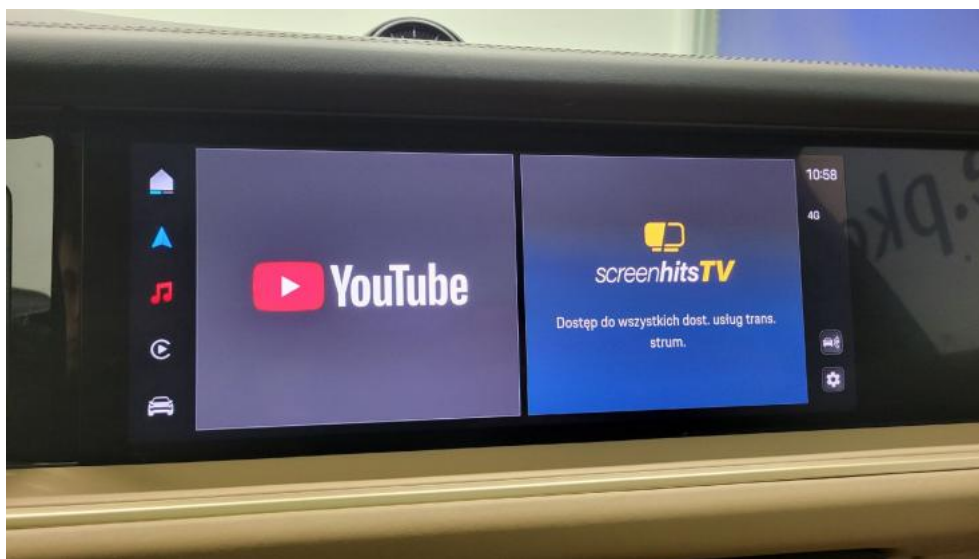

Photo 49.
Zdjęcie do protokołu



Photo 50.
Zdjęcie do protokołu

PHOTOGRAPHIC DOCUMENTATION



Photo 51.
Zdjęcie do protokołu



Photo 52.
Szyba czołowa - Pęknięcie/rozerwanie 1

PHOTOGRAPHIC DOCUMENTATION



Photo 53.

Uszczelka/listwa szyby czołowej - Rysa/odprysk 1



Photo 54.

Zderzak - Rysa/odprysk 1

PHOTOGRAPHIC DOCUMENTATION

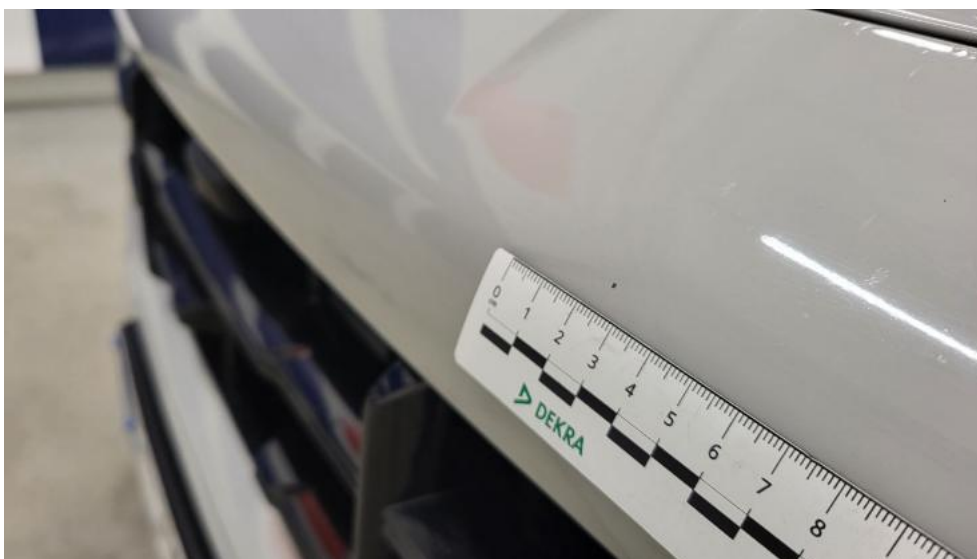

Photo 55.
Zderzak - Rysa/odprysk 2



Photo 56.
Felga aluminiowa przednia P - Rysa/odprysk 1

PHOTOGRAPHIC DOCUMENTATION



Photo 57.
Reflektor P - Rysa/odprysk 1



Photo 58.
Drzwi przednie P - Rysa/odprysk 1

PHOTOGRAPHIC DOCUMENTATION



Photo 59.

Drzwi tylne P - Rysa/odprysk 1



Photo 60.

Listwa drzwi przednich P - Rysa/odprysk 1

PHOTOGRAPHIC DOCUMENTATION



Photo 61.

Listwa drzwi tylnych P - Rysa/odprysk 1



Photo 62.

Listwa drzwi tylnych P - Rysa/odprysk 2

PHOTOGRAPHIC DOCUMENTATION



Photo 63.
Felga aluminiowa tylna P - Rysa/odprysk 1



Photo 64.
Pokrywy bagażnika - Rysa/odprysk 1

PHOTOGRAPHIC DOCUMENTATION



Photo 65.
Pokrywy bagażnika - Rysa/odprysk 2



Photo 66.
Pokrywy bagażnika - Wgniecenie/odkształcenie 1

PHOTOGRAPHIC DOCUMENTATION



Photo 67.
Zderzak tylny cz L - Rysa/odprysk 1



Photo 68.
Zderzak tylny cz L - Rysa/odprysk 2

PHOTOGRAPHIC DOCUMENTATION



Photo 69.

Zderzak tylny cz P - Rysa/odprysk 1



Photo 70.

Felga aluminiowa tylna L - Rysa/odprysk 1

PHOTOGRAPHIC DOCUMENTATION



Photo 71.

Listwa krawędzi błotnika tył L - Rysa/odprysk 1



Photo 72.

Listwa drzwi tylnych L - Rysa/odprysk 1

PHOTOGRAPHIC DOCUMENTATION



Photo 73.

Listwa drzwi tylnych L - Rysa/odprysk 2



Photo 74.

Lusterko zew L - Rysa/odprysk 1

PHOTOGRAPHIC DOCUMENTATION



Photo 75.

Koło kierownicy - Rysa/odprysk 1



Photo 76.

Kanapa tyl. - Wgniecenie/odkształcenie 1

PHOTOGRAPHIC DOCUMENTATION



Photo 77.

Półka/roleta tylna - Inne 1