

Nr zlecenia: 40/16/09/2024/PKO LEASING REMARKETING

z dnia: 2024/09/16

Zleceniodawca:

PKO Leasing
 wi tokrzyska 36
 00-116 Warszawa

Rzeczoznawca:

Aleksander Krok/zatw. Pion Weryfikacyjny eRzeczoznawcy



P o g l d o w y R a p o r t S t a n u T e c h n i c z n e g o

Zadanie: Ocena stanu technicznego i określenie wartości rynkowej pojazdu

DANE IDENTYFIKACYJNE POJAZDU

Dane: [O] IX-2024

Rodzaj pojazdu: Samochód osobowy	VIN: WBA31BL060CL96772
Marka: BMW	Nr rejestracyjny: ZS674RM
Model pojazdu: 520 Diesel MR`21 E6c/d G30	Nr Info-Ekspert: 003-05751
Wersja: Steptronic	Rok produkcji: 2022

Wskazanie drogomierza	41285 km
Data pierwszej rejestracji	2023/01/03
Data wykonania badania technicznego	2026/01/03
Rodzaj nadwozia	sedan 4 drzwiowy
Dop. masa całk.	2345 kg
Jednostka napędowa	z zapł. samoczynnym Mild Hyb. (olej nap.)
Pojemność / Moc silnika	1995 ccm / 140kW (190KM)
Doładowanie	Turbosp. z chłodn. powietrza
Liczba cylindrów / Układ cylindrów / Liczba zaworów	4 / rzędowy / 16
Rodzaj skrzyni biegów	automatyczna
Rodzaj napędu	tylny (4x2)
Kolor powłoki lakierowej, (rodzaj lakieru)	Czarny 2-warstwowy z efektem metalicznym

WYPOSAŻENIE STANDARDOWE

L.p.	Nazwa elementu wyposażenia	L.p.	Nazwa elementu wyposażenia
1	ABS - system zapobiegający blokowaniu kół	24	Podłokietnik siedzenia tylnych
2	Autoalarm	25	Poduszki powietrzne boczne przednie
3	Czujnik deszczu z automatyczną kontrolą wiatła mijania	26	Przełącznik włącznika światła przeciwniebieskiego
4	Dysze spryskiwaczy podgrzewane	27	Przycisk Start/Stop
5	Dywaniki welurowe	28	System kontroli trakcji
6	Emergency call	29	System ochrony pieszych pasywny
7	Hamulec ręczny z automatyczną funkcją hold	30	System ostrzegania o ryzyku kolizji Active Guard

8	Immobilizer	31	Szyby atermiczne
9	Kierownica wielofunkcyjna	32	wiatła tylne LED
10	Klimatyzacja automatyczna 2 strefowa rozszerzony zakres funkcji	33	Tapicerka tekstylna Junction
11	Kolumna kierownicy regulowana w 2 płaszczyznach	34	Tarcze kół aluminiowe 17" "V-Spoke 618"
12	Komputer pokładowy	35	Telefonia komfortowa
13	Ko cówki układu wydechowego pojedyncze, w kształcie rombu, 2 szt.	36	Tempomat z funkcj hamowania
14	Kurtyny powietrzne boczne	37	Tuner radiowy cyfrowy DAB
15	*Lakier metalizowany	38	Uchwyt na napoje
16	Listwy ozdobne ciemne oksydowane srebro, matowe z listw akcentow w perłowym chromie	39	Uchwyty do mocowania baga u w baga niku
17	Lusterka zewn trzne składane elektrycznie	40	Układ dynamicznej kontroli stabilno ci (DSC)
18	Lusterko wewn trzne ciemniane automatycznie	41	Wspomaganie układu kierowniczego elektromechaniczne Servotronic
19	Mocowanie fotelików dzieci cych ISOFIX	42	Zabezpieczenie kół przed kradzie
20	Obramowania szyb chromowane	43	Zamek centralny zdalnie sterowany
21	Oparcie siedze tylnych dzielone na 3 cz ci i składane	44	*Zawieszenie standardowe
22	O wietlenie powitalne	45	Zestaw naprawczy opon
23	Podłokietnik centralny przedni		

L.p. Nazwa pakietu / elementu pakietu wyposażenia standardowego

- 1 BMW Live Cockpit Professional z systemem nawigacji
System nawigacji satelitarnej
Wyświetlacz wskaźników 12,3"
Monitor pokładowy 12,3" dotykowy, rozdzielczość 1920x720
- 2 Czujniki parkowania - przód/tył
Czujniki parkowania - przód
Czujniki parkowania - tył
- 3 Kierownica sportowa pokryta skórą
Kierownica sportowa
Kierownica pokryta skórą
- 4 Lusterka zewnętrzne trznie podgrzewane i regulowane elektrycznie
Lusterka zewnętrzne trznie regulowane elektrycznie
Lusterka zewnętrzne trznie podgrzewane elektrycznie
- 5 Pakiet Connected Professional
Serwis Real Time Traffic Information
Usługi Concierge Services
Funkcja Remote 3D View
Przygotowanie do Apple CarPlay
Usługi zdalne
- 6 Poduszki powietrzne kierowcy i pasażera
Poduszka powietrzna kierowcy
Poduszka powietrzna pasażera

WYPOSAŻENIE DODATKOWE

L.p. Nazwa elementu wyposażenia

- 1 Asystent parkowania z kamerą cofania
Kamera cofania
Asystent parkowania
- 2 Oświetlenie Ambiente
- 3 Pokrywa bagażnika otwierana/zamykana automatycznie
- 4 System Dostępu komfortowy
- 5 Szyby tylne przyciemniane

OPIS ZAMONTOWANEGO W POJEŻDŻENIU OGUMIENIA

Koło	Marka, typ	Bieżnik [mm]
Przednie lewe:	FALKEN 225/55 R17 101V XL EUROWINTER HS 01 TL	7,5
Przednie prawe:	FALKEN 225/55 R17 101V XL EUROWINTER HS 01 TL	7,2
Tylne lewe:	FALKEN 225/55 R17 101V XL EUROWINTER HS 01 TL	5,1

Tylne prawe: FALKEN 225/55 R17 101V XL EUROWINTER HS 01 TL 4,3

KOREKTY WARTO CI POJAZDU

KOREKTA ZA PIERWSZ REJESTRACJ	(+)
KOREKTA ZA WYPOSA ENIE	(+)
KOREKTA ZA PRZEBIEG	(+)
KOREKTY RÓ NE:	
Stan utrzymania i dbało o pojazd	(-)
KOREKTY RÓ NE RAZEM	(-)
KOREKTA ZA OGUMIENIE	(-)

UWAGI RZECZOZNAWCY DOTYCZ CE WYCENY

Dokonano sprawdzenia historii pojazdu w bazie CEPiK.

Nie weryfikowano gwarancji, statusu pakietów serwisowych i kompletno ci w zakresie osprz tu dodatkowego, z którym przedmiot był zamówiony.

Nie udost piono specyfikacji wyposa enia fabrycznego wycenianego pojazdu. Maj c na uwadze powy sze wyposa enie zostało ustalone na podstawie ogl dzin z natury. Aby ustali specyfikacje fabryczna wyposa enia nale y zwróci si do dealera. Nie mo na wykluczy , e mog wyst powa ró nice w wyposa eniu.

OPIS STANU TECHNICZNEGO ZESPOŁÓW POJAZDU**KABINA KIEROWCY - Szkielet i poszycia zewn trzne**

L.p.	Nazwa elementu	L / P	Rodzaj uszkodzenia	Opis	Fot. nr
1	Błotnik przedni	P	Zarysowania powłoki lakierowej		
2	Drzwi boczne przednie	L	Zarysowania powłoki lakierowej		
3	Drzwi boczne przednie	P	Zarysowania powłoki lakierowej		
4	Próg	L	Zarysowania powłoki lakierowej		
5	Próg	P	Zarysowania powłoki lakierowej		
6	Błotnik tylny	L	Zarysowania powłoki lakierowej		
7	Błotnik tylny	P	Zarysowania powłoki lakierowej		
8	Poszycie dachu		Odprysk powłoki lakierniczej		

Pojazd nosi typowe dla jego okresu eksploatacji uszkodzenia powłoki lakierowej (niewielkie zarysowania, odpryski itp.).

Szczegółowy stan pojazdu zobrazowany w dokumentacji zdj ciowej.



KABINA KIEROWCY – Opis powłoki lakierowej

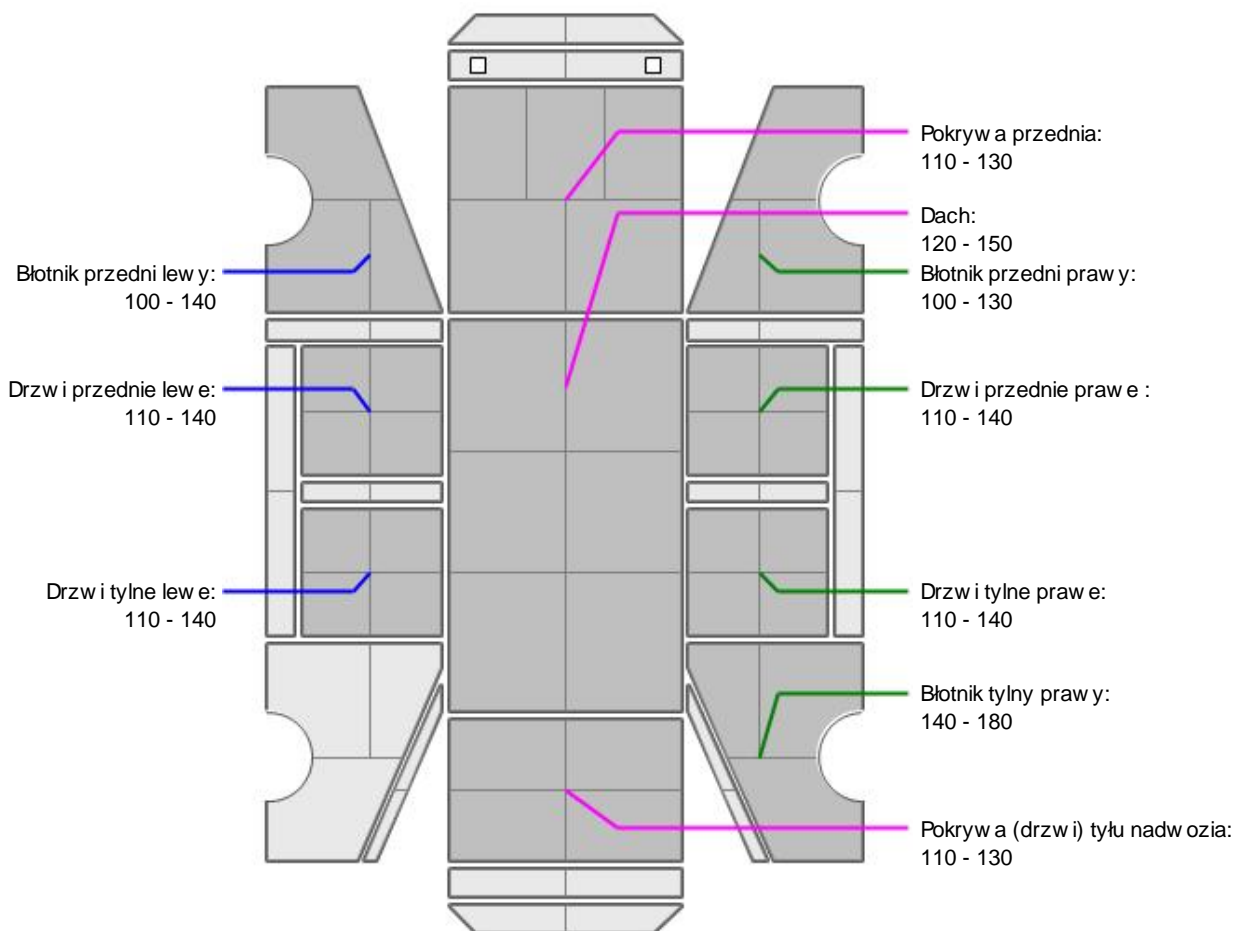

L.p.	Nazwa elementu	L / P	Grubość powłoki [µm]	Opis
1	Pokrywa przednia		110 - 130	
2	Dach		120 - 150	
3	Błotnik przedni	L	100 - 140	
4	Drzwi przednie	L	110 - 140	
5	Drzwi tylne	L	110 - 140	
6	Błotnik przedni	P	100 - 130	
7	Drzwi przednie	P	110 - 140	
8	Drzwi tylne	P	110 - 140	
9	Błotnik tylny	P	140 - 180	
10	Pokrywa (drzwi) tyłu nadwozia		110 - 130	

Podane przedziały grubości powłoki lakierowej, dotyczą punktów pomiarowych. Nie mogą być traktowane jako gwarancja, że grubość powłoki lakierowej w innych punktach nie wykracza poza te przedziały. Pomiar powłoki lakierowej został wykonany urządzeniem bezdźwiękowym w posiadaniu rzeczoznawcy. Pomiar wykonany innym przyrządem może się różnić.



WYPOSAŻENIE ZEWNĘTRZNE

L.p.	Nazwa elementu	L / P	Rodzaj uszkodzenia	Opis	Fot. nr
1	Zderzak przedni		Odpryski powłoki lakierowej		
2	Obudowa lusterka bocznego	P	Zarysowana		
3	Zderzak tylny		Zarysowany		

4	Nakładka progowa	L	Zarysowanie powłoki lakierowej		
5	Nakładka progowa	P	Zarysowania powłoki lakierowej		



KABINA KIEROWCY – Wyposażenie wewnętrzne

L.p.	Nazwa elementu	L / P	Rodzaj uszkodzenia	Opis	Fot. nr
1	Kanapa tylna		Odgnieciona skóra		
2	Wykładzina dachu (podsufitka)		Zabrudzona		

Wn trze pojazdu nosi typowe dla jego okresu eksploatacji zabrudzenia oraz zużycie wszystkich elementów.



ZAWIESZENIE I KOŁA

L.p.	Nazwa elementu	L / P	Rodzaj uszkodzenia	Opis	Fot. nr
1	Tarcza koła tylnego ze stopu lekkiego	L	Zabrudzone ramiona		

JAZDA KONTROLNA

1	Gło no pracy silnika	BEZ UWAG
2	Praca układu kierowniczego	BEZ UWAG
3	Gło no (stuki) zawieszenia	BEZ UWAG
4	Skuteczno hamulca zasadniczego	BEZ UWAG
5	Skuteczno hamulca pomocniczego	BEZ UWAG

Wykonano prób ruchow z prdko ci do 5 km/h na zimnym silniku na biegu pierwszym oraz wstecznym.

DOKUMENTY I KOMPLETACJA POJAZDU

1	Kluczyki (ilo sztuk)	Okazano 1 sztuk
2	Dowód rejestracyjny	Okazano kopi
3	Ga nica	TAK
4	Trójk t ostrzegawczy	TAK

POZOSTAŁE INFORMACJE

- Pochodzenie pojazdu**
Krajowy
- Badanie poprawno ci numerów identyfikacyjnych**
Numer VIN wybity na karoserii pojazdu zgodny z DR
- Weryfikacja odczytanego stanu drogomierza**
Odczytany z licznika.

Dokument wystawiony elektronicznie, wa ny bez podpisu

DOKUMENTACJA FOTOGRAFICZNA



Fot. nr 1



Fot. nr 2



Fot. nr 3



Fot. nr 4



Fot. nr 5



Fot. nr 6



Fot. nr 7



Fot. nr 8

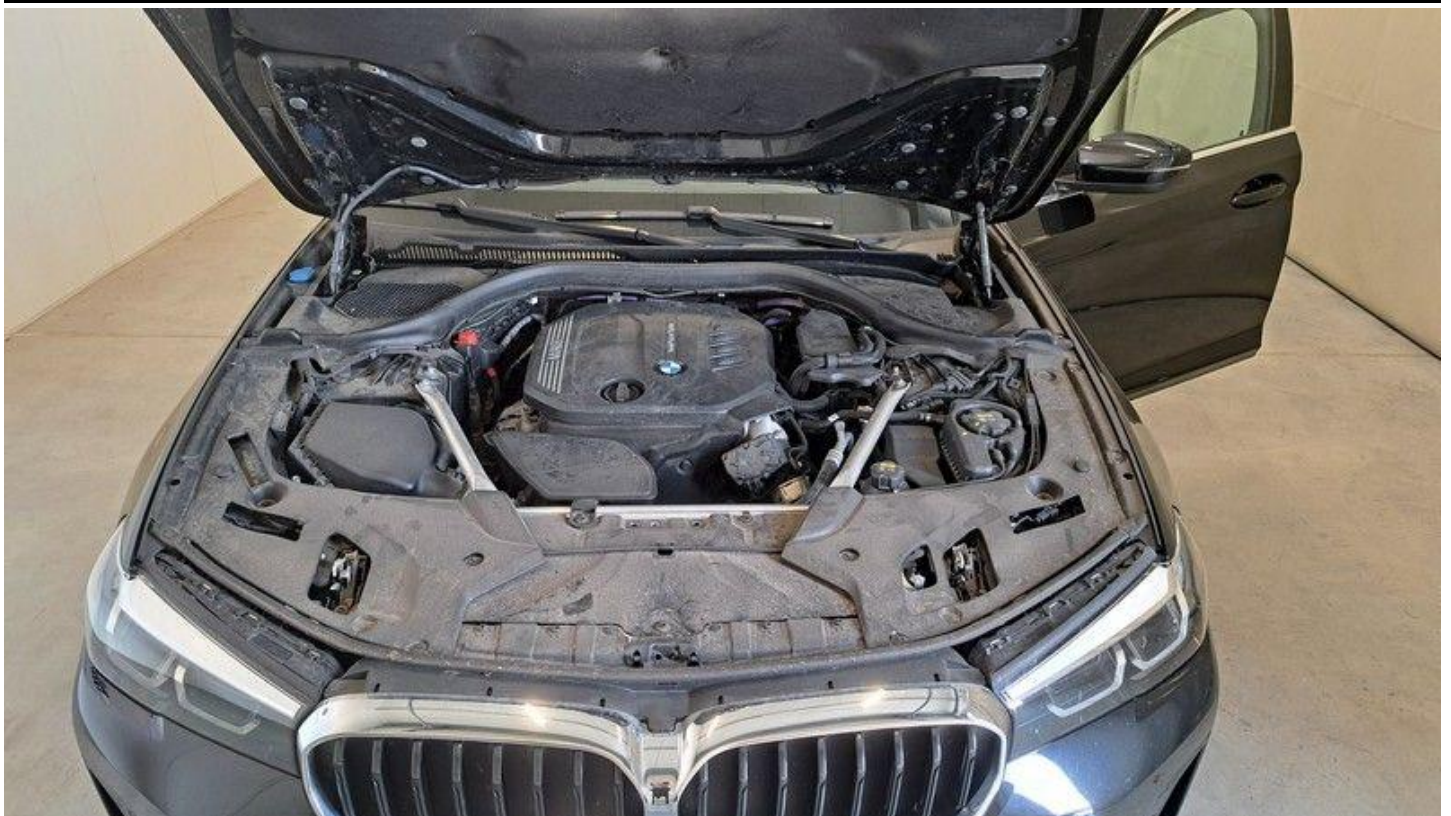

Fot. nr 9



Fot. nr 10



Fot. nr 11



Fot. nr 12



Fot. nr 13



Fot. nr 14



Fot. nr 15



Fot. nr 16



Fot. nr 17



Fot. nr 18



Fot. nr 19



Fot. nr 20

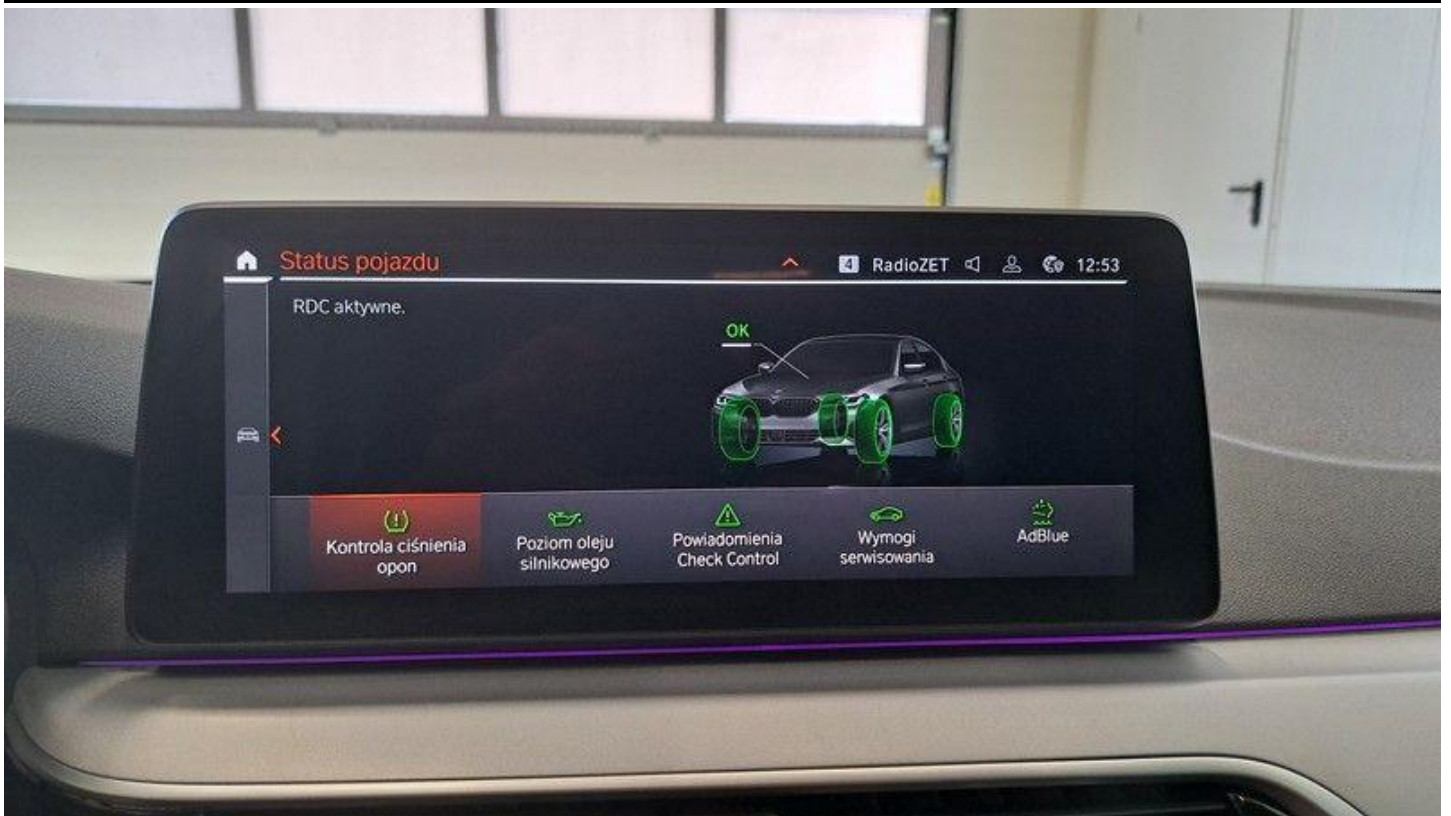

Fot. nr 21



Fot. nr 22



Fot. nr 23



Fot. nr 24



Fot. nr 25



Fot. nr 26

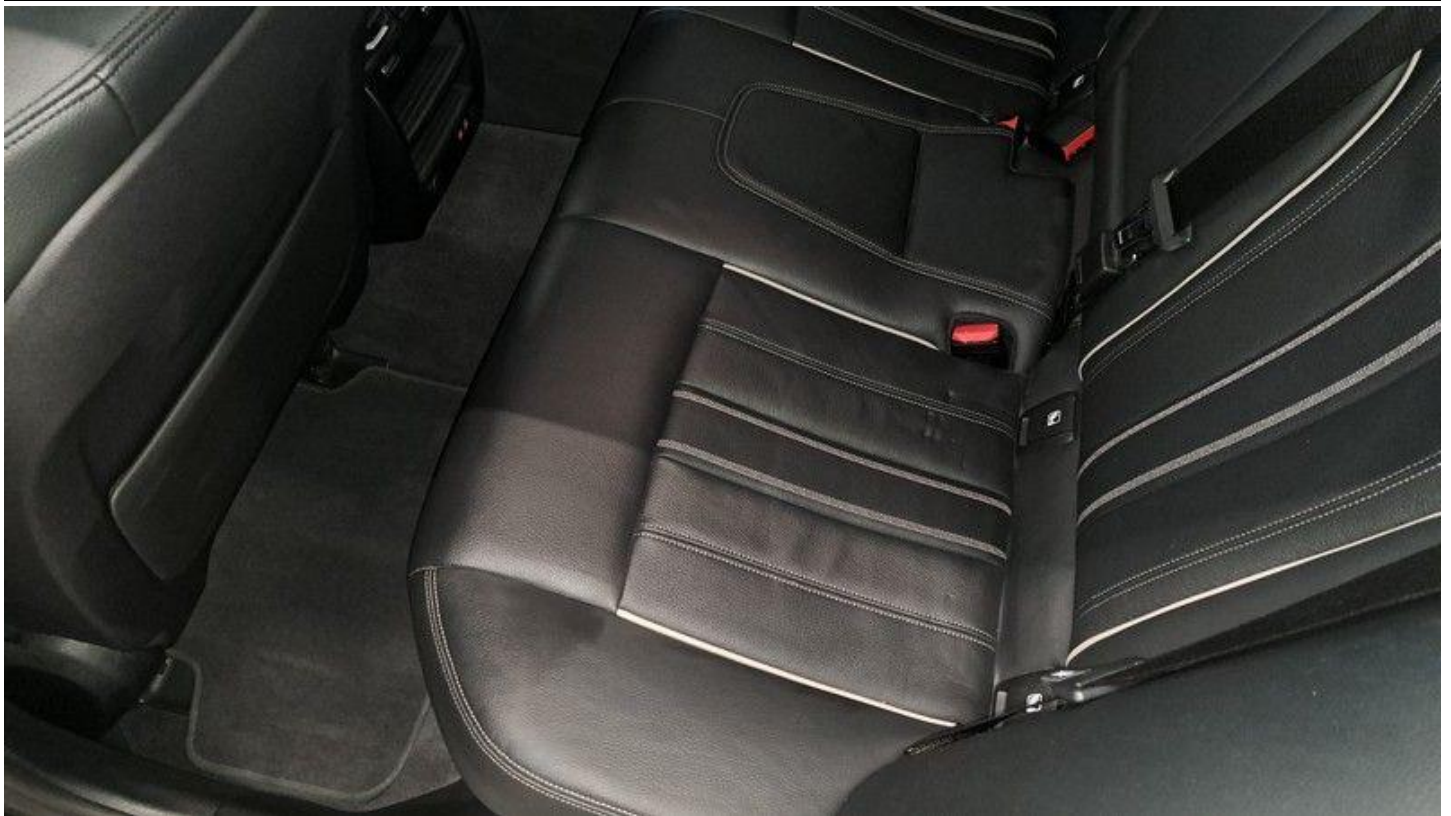

Fot. nr 27

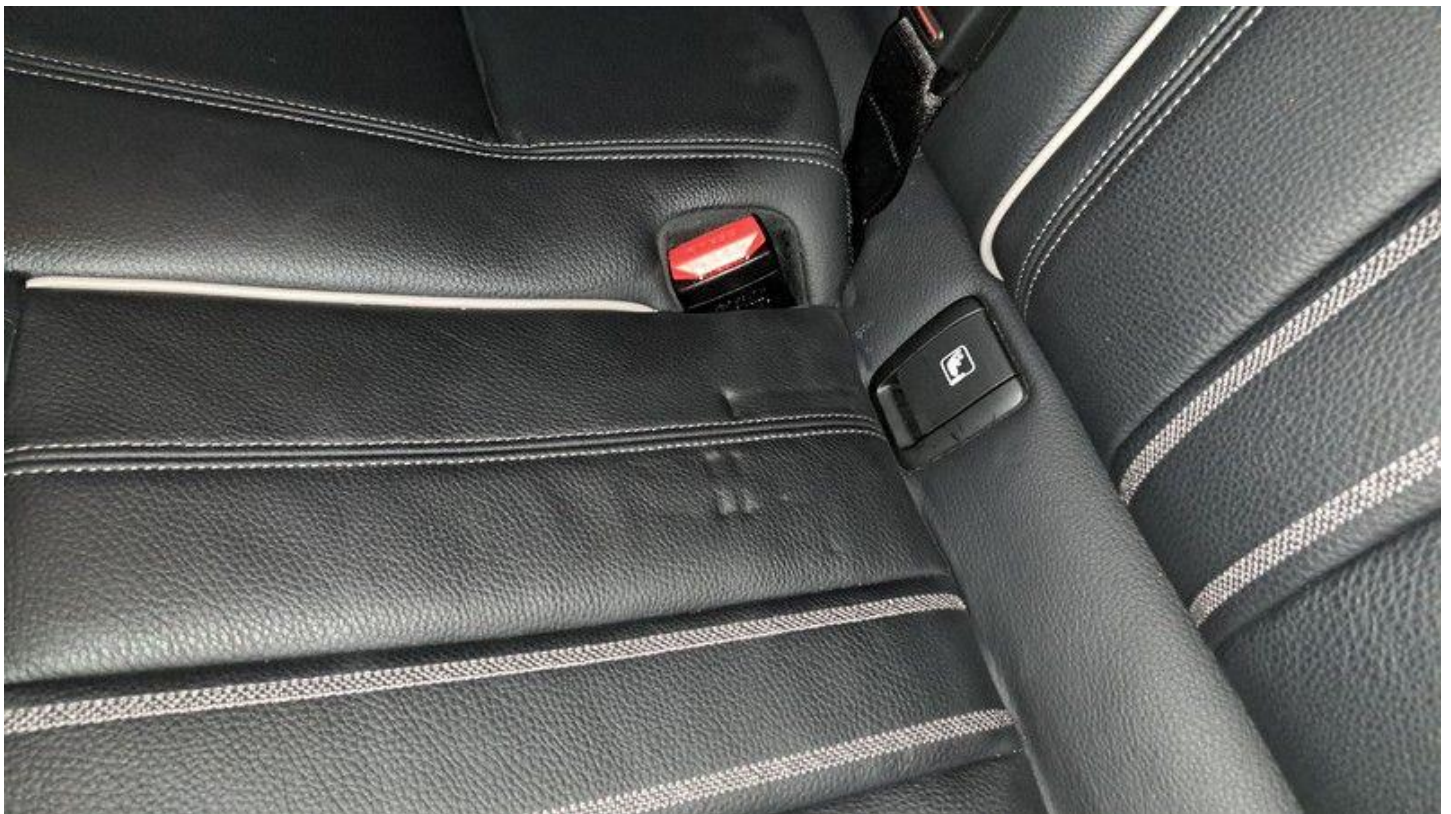

Fot. nr 28



Fot. nr 29



Fot. nr 30



Fot. nr 31



Fot. nr 32



Fot. nr 33



Fot. nr 34



Fot. nr 35



Fot. nr 36



Fot. nr 37



Fot. nr 38



Fot. nr 39



Fot. nr 40



Fot. nr 41



Fot. nr 42



Fot. nr 43



Fot. nr 44

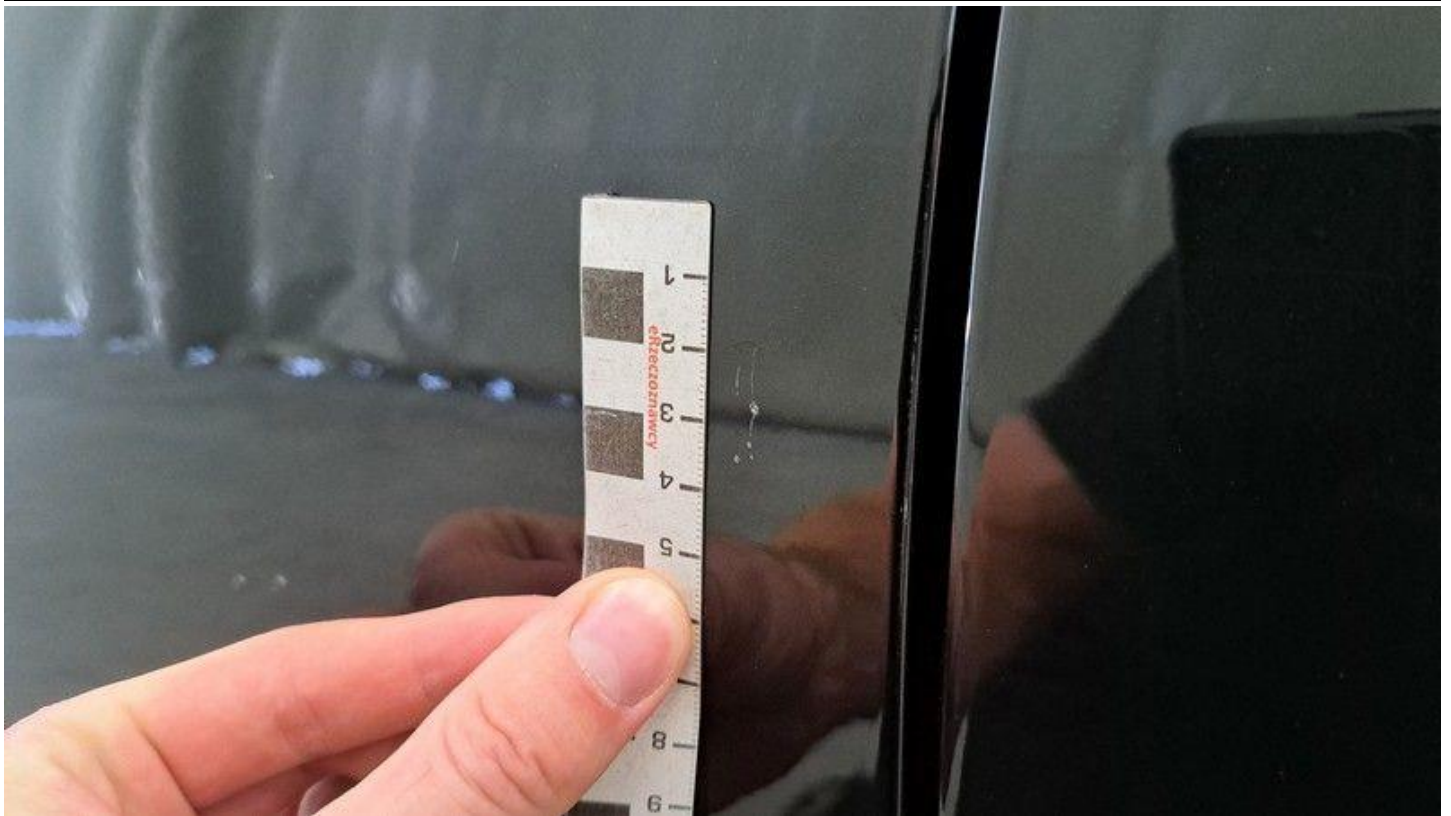

Fot. nr 45



Fot. nr 46

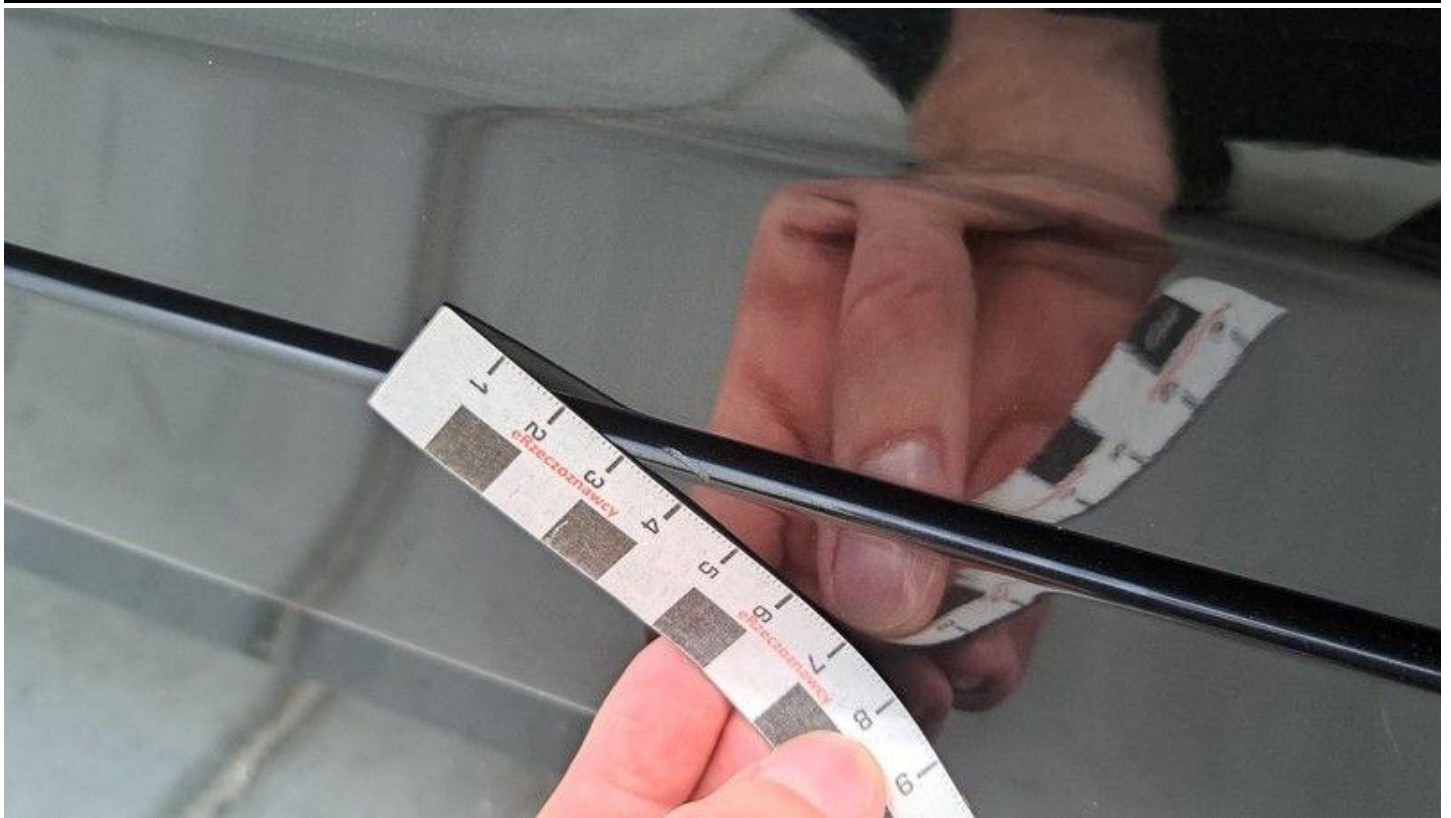

Fot. nr 47



Fot. nr 48



Fot. nr 49



Fot. nr 50



Fot. nr 51

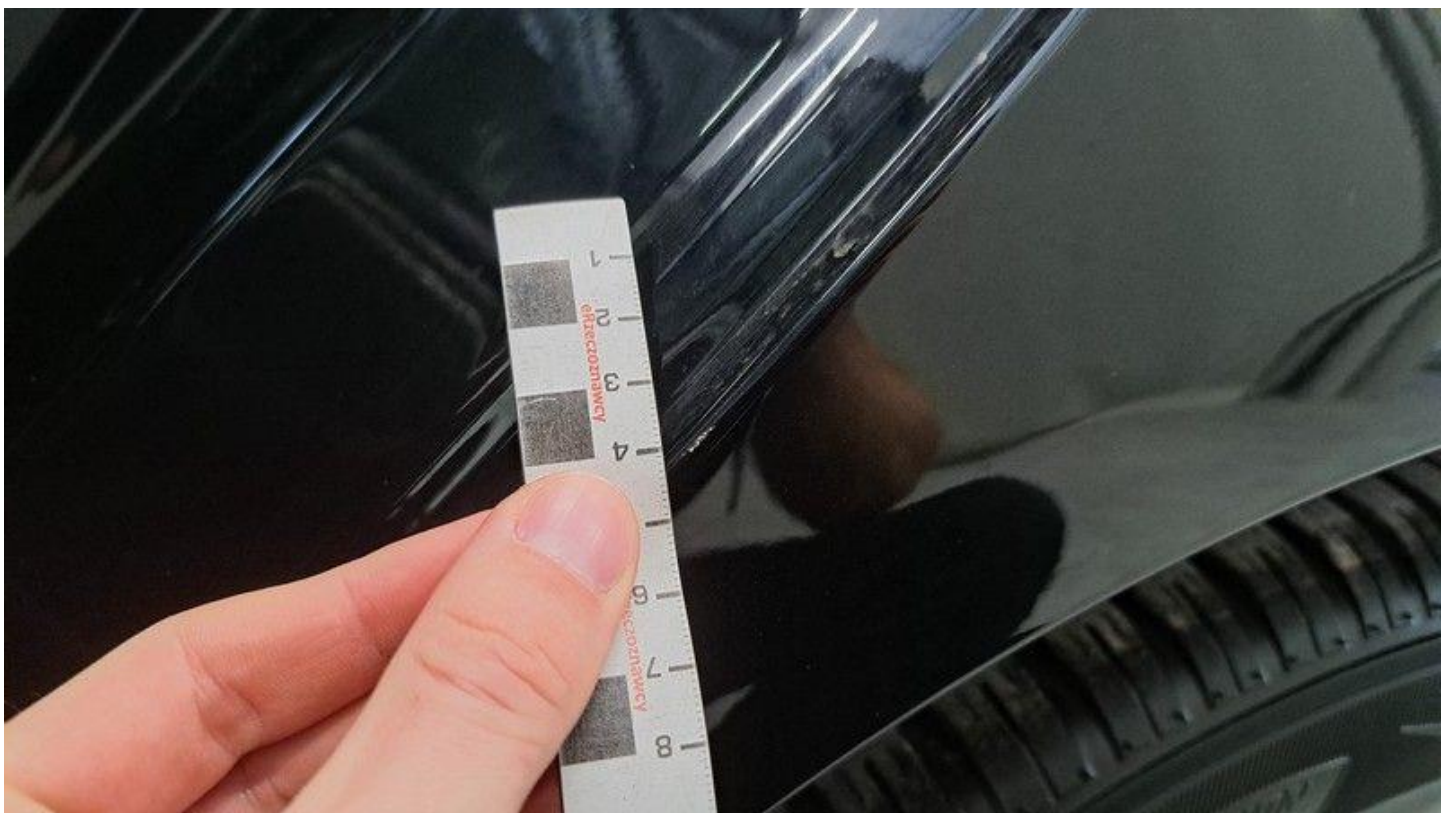

Fot. nr 52



Fot. nr 53



Fot. nr 54



Fot. nr 55



Fot. nr 56



Fot. nr 57



Fot. nr 58

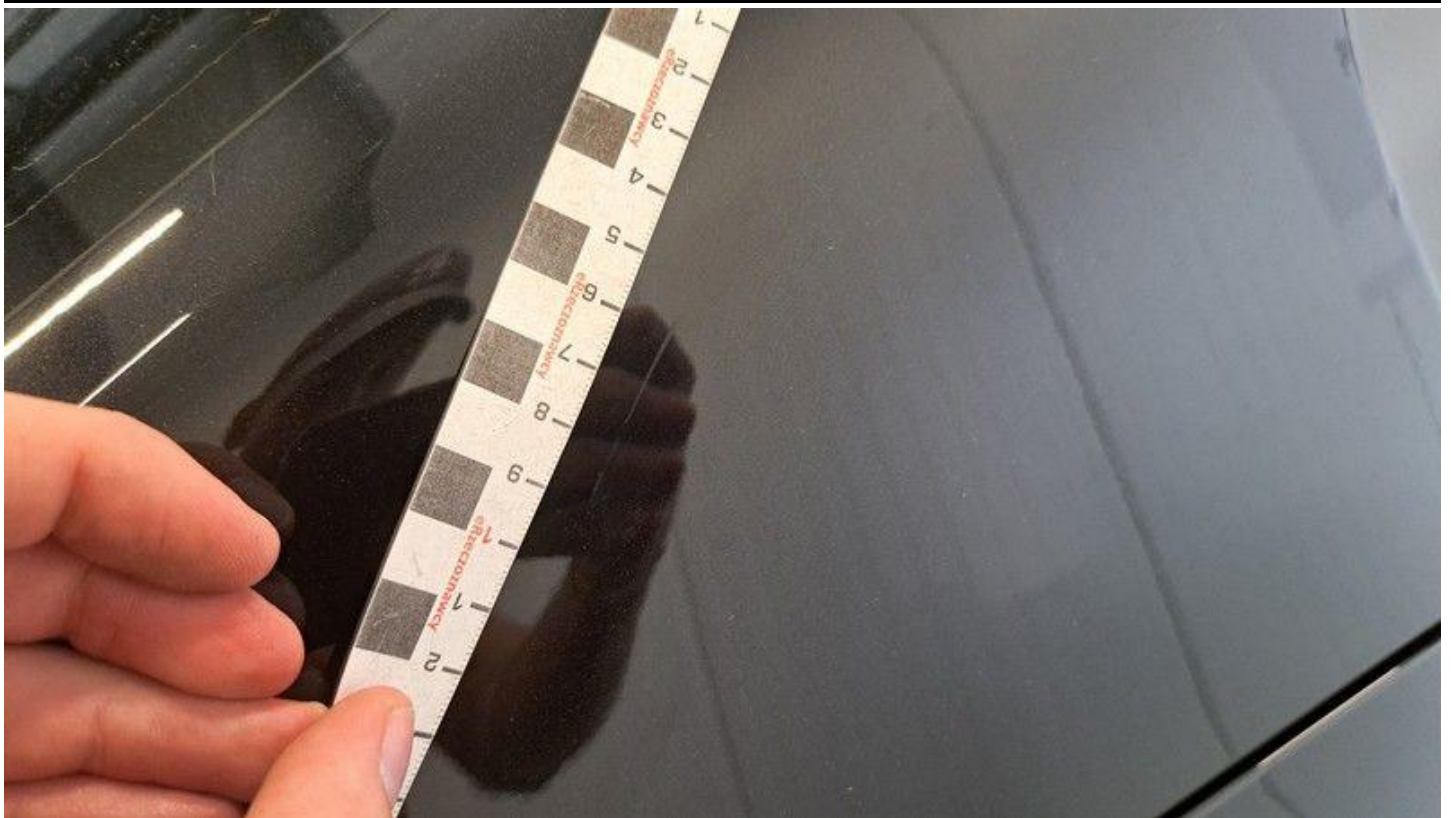

Fot. nr 59



Fot. nr 60



Fot. nr 61



Fot. nr 62



Fot. nr 63



Fot. nr 64



Fot. nr 65



Fot. nr 66



Fot. nr 67



Fot. nr 68

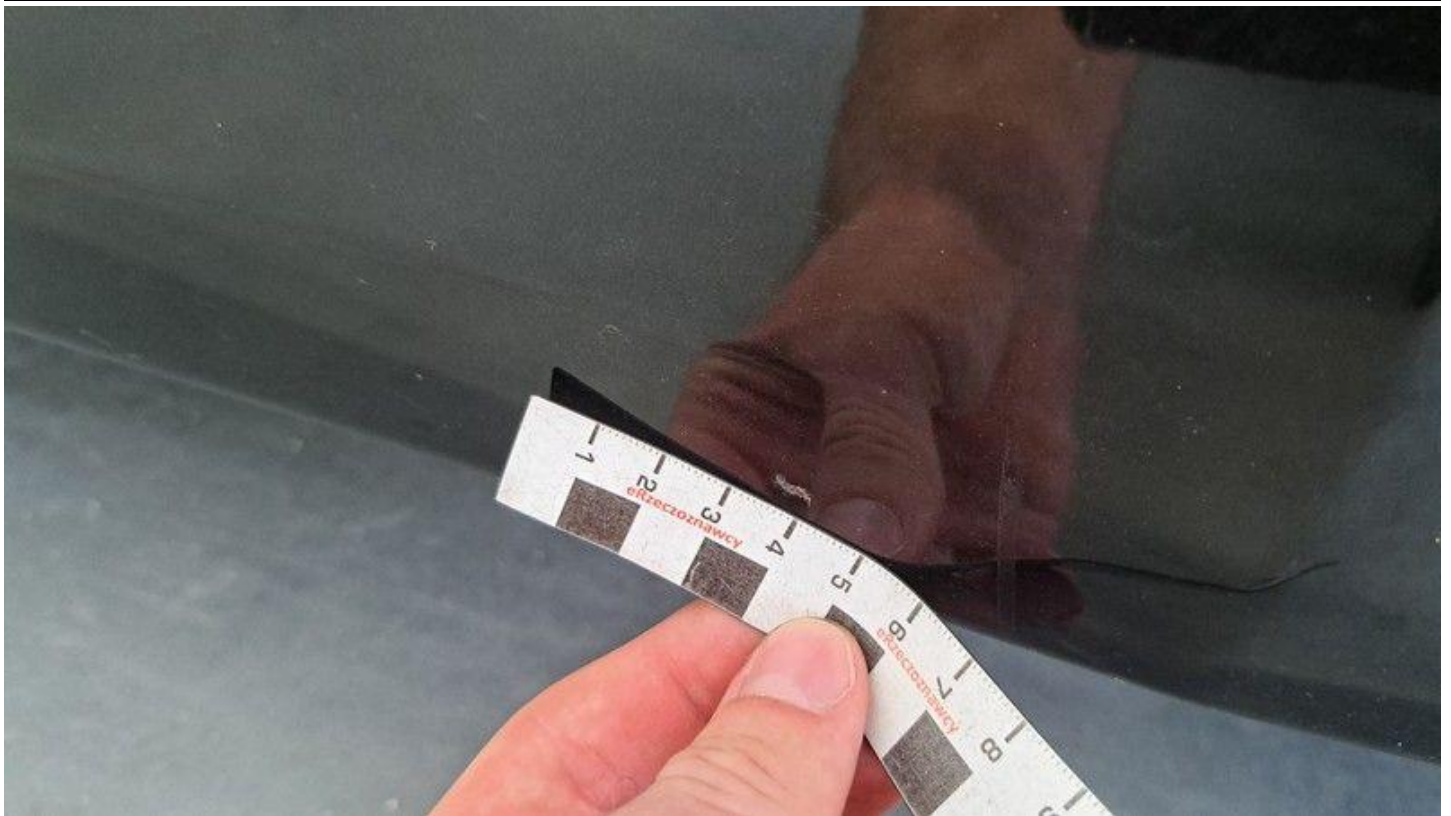

Fot. nr 69



Fot. nr 70



Fot. nr 71



Fot. nr 72



Fot. nr 73



Fot. nr 74



Fot. nr 75

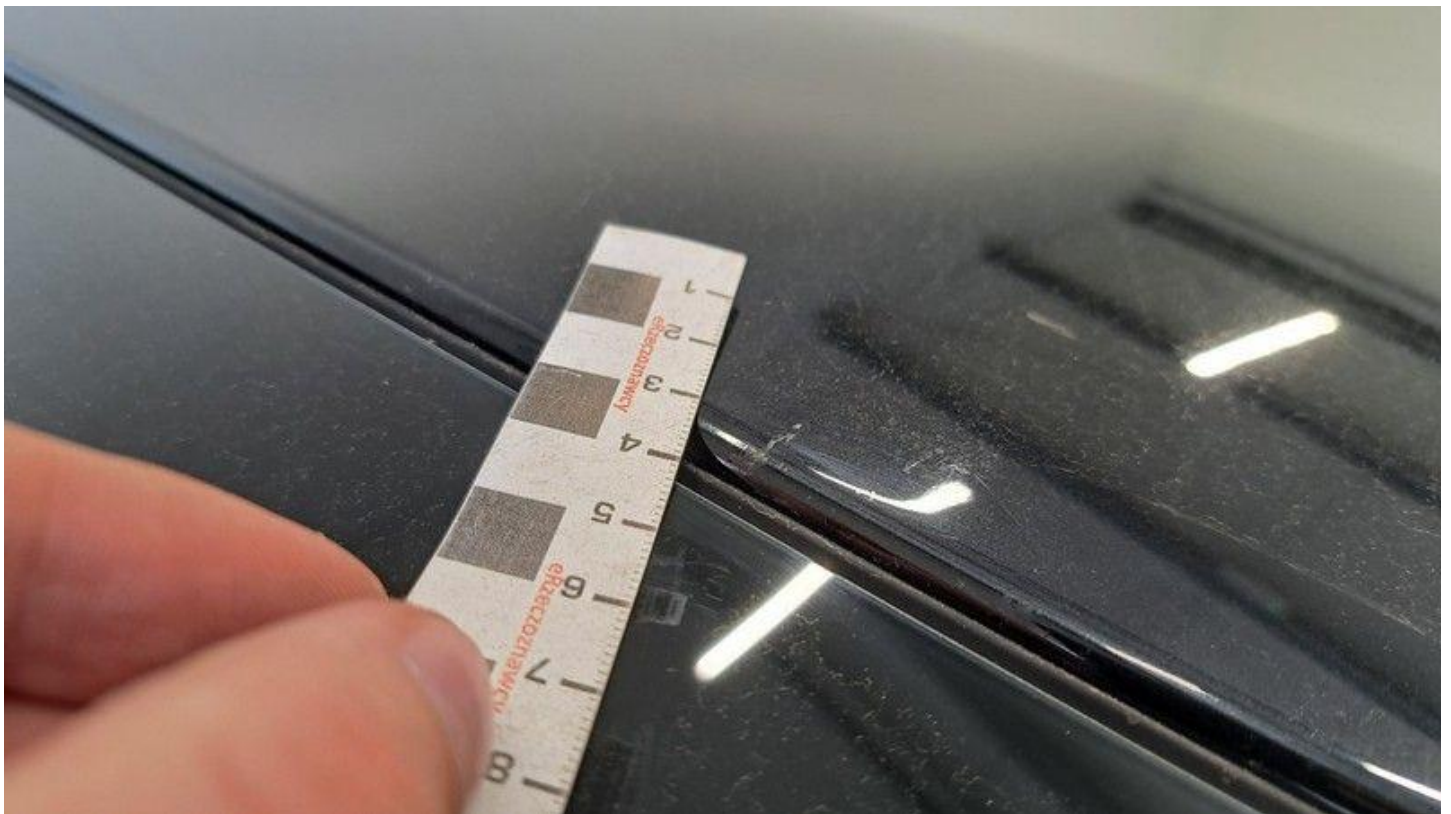

Fot. nr 76



Fot. nr 77



Fot. nr 78



Fot. nr 79



Fot. nr 80



Fot. nr 81



Fot. nr 82



Fot. nr 83

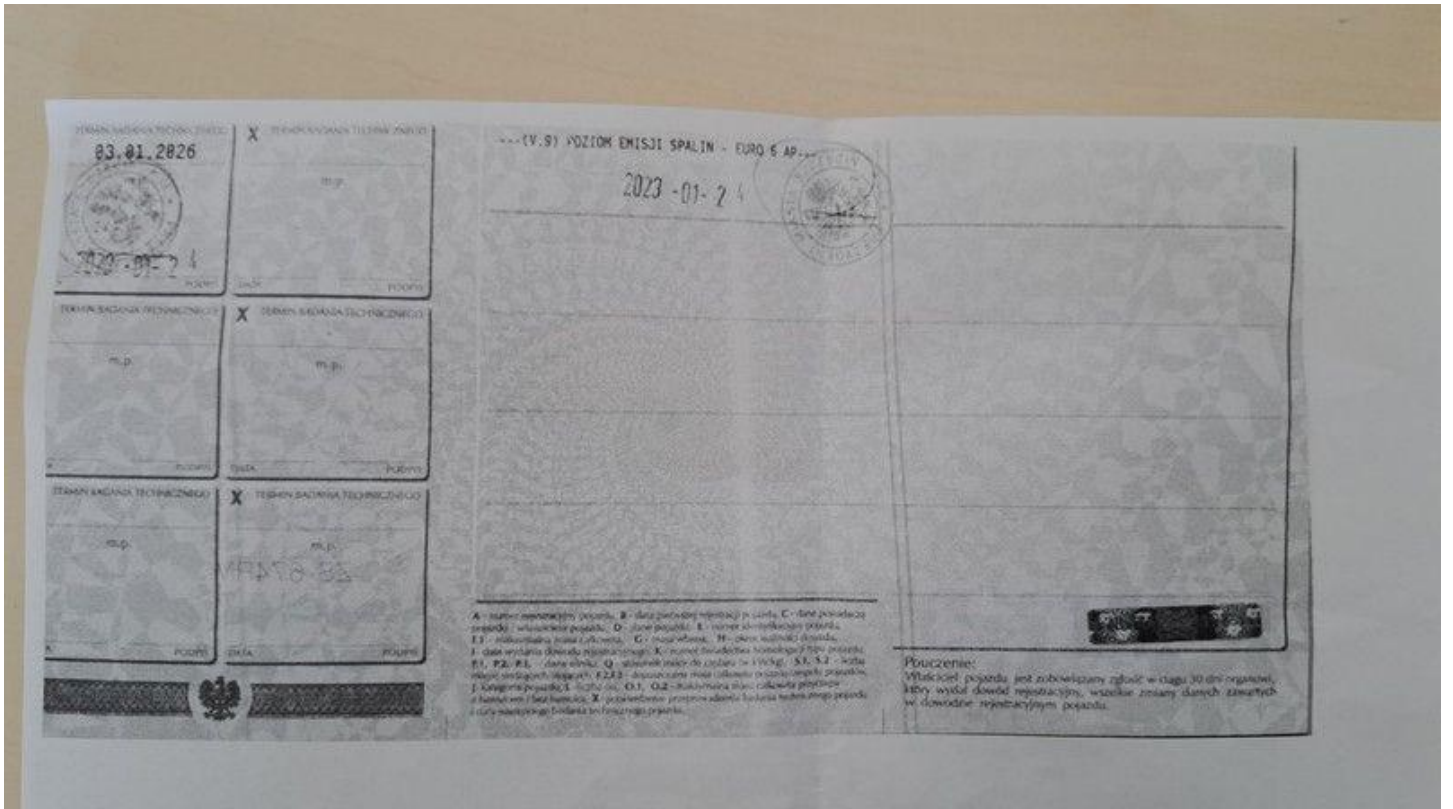

Fot. nr 84



Fot. nr 85

Dokument wystawiony elektronicznie, wa ny bez podpisu