

DEKRA's commission No. : PKOL(W)/LODZ/21766/25/03/25
 commission/ damage No. : FUTURA
 Date of commission: 25-03-2025

DEKRA Poland - Headquarters
 02-673 Warszawa, ul. Konstruktorska 12A

Client :

PKO Leasing SA
 Świętokrzyska 36
 00-116 Warszawa

Expert:

Kacper Sosnowski (NEW)
 DEKRA Polska - współpraca O/Warszawa
Andrzej Sosnowski
 DEKRA Polska - Centrala

NOTE:

Due to the use of the document it was removed from it any information relating to the value of the vehicle, the price of equipment, adjustments, etc..

Vehicle data

Group of objects (Eurotax)	cars
EC code (Eurotax)	0147491
Manufacturer	SKODA
Model	Superb III 19-24
Type / version	Superb 2.0 TSI 4x4 L&K DSG
Body type	hatchback
Number of doors / seats	5/5
Curb weight [kg]	1696
Gross vehicle weight [kg]	2260
Wheelbase 1/2	2841
Engine type	spark ignition
Pollution reduction system	GPF
Engine capacity [ccm]	1984
Engine Power [hp/kW]	280/206
Gearbox	automatic
Registration /record No.	WD1963R
VIN / serial number	TMBCE9NP0P7026205
Date of first registration	09-12-2022
Date of next. tech. test	09-12-2025
Year of manufacture	2022 (year has been verified with the manufacturer's base)
Readout [km]	63 860 (read)
Body color / type of coating	black/double-layered, metallized

Tyres

axle	Wheel	Manufacturer, type	Size	Measured profile
Front	right	DUNLOP, WINTER SPORT 5	235/45 18 98V	5,0 mm
	left	DUNLOP, WINTER SPORT 5	235/45 18 98V	6,5 mm
back	right	DUNLOP, WINTER SPORT 5	235/45 18 98V	5,0 mm
	left	DUNLOP, WINTER SPORT 5	235/45 18 98V	5,0 mm

Standard equipment by Eurotax

- | | |
|---|---|
| 1. Accoustic windows | 47. Leather steering wheel, Multi functional steering wheel |
| 2. Active body control, Selectable driveline characteristics | 48. Lumbar adjust driver, Lumbar adjust passenger |
| 3. Additional gauges | 49. Lusterko elektrycznie sterowane, podgrzewane, składane, automatycznie ściemniające się |
| 4. Antilock-Brake-System (ABS) | 50. Mobile Tire System |
| 5. Armrest (s) front | 51. Other |
| 6. Artificial leather upholstery, Leather upholstery | 52. Other |
| 7. Automated High-beam assist | 53. Other |
| 8. Automatic climate control | 54. Other |
| 9. Automatic limited slip differential | 55. Other |
| 10. Blind spot warning, Rear Cross Traffic Alert | 56. Other |
| 11. Bluetooth interface | 57. Other |
| 12. Bluetooth interface | 58. Other |
| 13. Bord communication: other | 59. Other |
| 14. Bord communication: other, DVD-player, Navigation system, On board monitor, USB in, Voice control for navigation system | 60. Other |
| 15. Brake Assist, Distance control | 61. Other |
| 16. Cargo net | 62. Other |
| 17. Child seat fixation | 63. Other |
| 18. Cornering Headlights, Fog lamps | 64. Other |
| 19. DAB radio | 65. Other |
| 20. Driver airbag, Head airbags front, Passenger airbag, Side airbag driver, Side airbag driver and passenger | 66. Other |
| 21. Driver knee airbag | 67. PEDESTRIAN MONITOR - system hamowania awaryjnego w przypadku wykrycia pieszych przed pojazdem (AEB) |
| 22. Driver seat height adjustable, Passenger seat height adjustable | 68. Park Distance Control front, Park Distance Control rear |
| 23. Driver-information-system | 69. Passenger airbag |
| 24. ESP (Electronical Stabilizing Program) | 70. Pedestrian Emergency Brake Assist |
| 25. Exterior design: other | 71. Power assisted brakes |
| 26. Exterior design: other | 72. Power assisted brakes |
| 27. Exterior design: other | 73. Power assisted brakes |
| 28. Extra power outlet | 74. Rain sensor |
| 29. Felgi aluminiowe 18 PROPUS AERO z ogumieniem | 75. Rear view camera |
| 30. Floor mat | 76. Remote controlled central locking |
| 31. Fotel kierowcy elektrycznie sterowany z funkcją pamięci, elektrycznie sterowany fotel pasażera | 77. Soundsystem |
| 32. Gniazda dwa 12 V w konsoli środkowej z przodu i z tyłu | 78. Storage facilities in general |
| 33. Headlamp wash | 79. Storage facilities in general |
| 34. Headrests front, Rear headrests | 80. SunSet - tylne szyby o wyższym stopniu przyciemnienia |
| 35. Heated seat driver, Heated seat passenger, Rear seat heating | 81. Telematic |
| 36. Hill holder | 82. Tempomat z ogranicznikiem prędkości |
| 37. Immobilizer - Blokada przeciwwuruchomieniowa | 83. Tie-down ring |
| 38. Interior decoration: other | 84. Traction control |
| 39. Interior lights: other accessories | 85. Tylne oparcie kanapy składane i dzielone z podłokietnikiem i przejściem do przestrzeni bagażnika |
| 40. Interior lights: other accessories | 86. Tylne oparcie tylnej kanapy składane od strony bagażnika |

- | | |
|---|---|
| 41. Interior lights: other accessories | 87. Tyre pressure control (RDC) |
| 42. Interior: other | 88. Uni-Lackierung |
| 43. Interior: other | 89. Vehicle immobilizer |
| 44. Keyless go | 90. Windscreen wash-nozzle heated |
| 45. LED rear lights | 91. Światła ostrzegawcze w drzwiach przednich i tylnych |
| 46. Lampy przednie LED Top Matrix, lampy tylne Top LED z dynamicznymi kierunkowskazami i spryskiwaczami | |

Dealer's equipment (selected items)

- | | |
|--|---|
| 1. Adaptive Cruise Control, Blind spot warning, Lane control assistant, Rear Cross Traffic Alert, Traffic jam assist, Traffic sign recognition | - |
| Travel Assist - funkcja rozpoznawania znaków drogowych | |
| Parking Assistant - system wspomagania parkowania | |
| Tempomat adaptacyjny do 210 km/h (adaptive cruise assist) | |
| EMERGENCY ASSISTANT – funkcja nadzoru kierowania samochodem | |
| VIRTUAL COCKPIT - cyfrowy zestaw wskaźników | |
| Lane Assist z Side Assist oraz Rear Traffic Alert | |
| Traffic Jam Assist - Asystent jazdy w korku | |
| 2. Artificial leather upholstery, Upholstery with leather inserts, Ventilated front seat | - |
| 3. Front seat with massage | - |
| 4. Leather steering wheel, Multi functional steering wheel, Steering wheel heated, Steering wheel with gear-switches | - |
| 5. Metallic paint | - |
| 6. Other | - |
| 7. Park Assistant | - |
| 8. Side airbags rear | - |
| 9. Sunblind tailgate window manual | - |
| 10. Windscreen heating | - |

Base value of the vehicle

Base value of the vehicle by Eurotax (net)

Corrections

First registration

Mileage

Equipment

Tyres

Other

Uszkodzenia, stan

Above figure was estimated on the basis of price quotations of used cars on the Polish market Eurotax (database number 03-2025 POL) with regard to technical and market parameters affecting the value of the vehicle.

Basic print without information about the vehicle's value - duey to use of the document any information relating to the value of the vehicle, the price of equipment, adjustments, etc.. were removed

Date: 28-03-2025

DEKRA's expert:
Kacper Sosnowski (NEW)
Andrzej Sosnowski**Document issued electronically valid without signature.**

Measurement of thickness of the vehicle lacquer coating

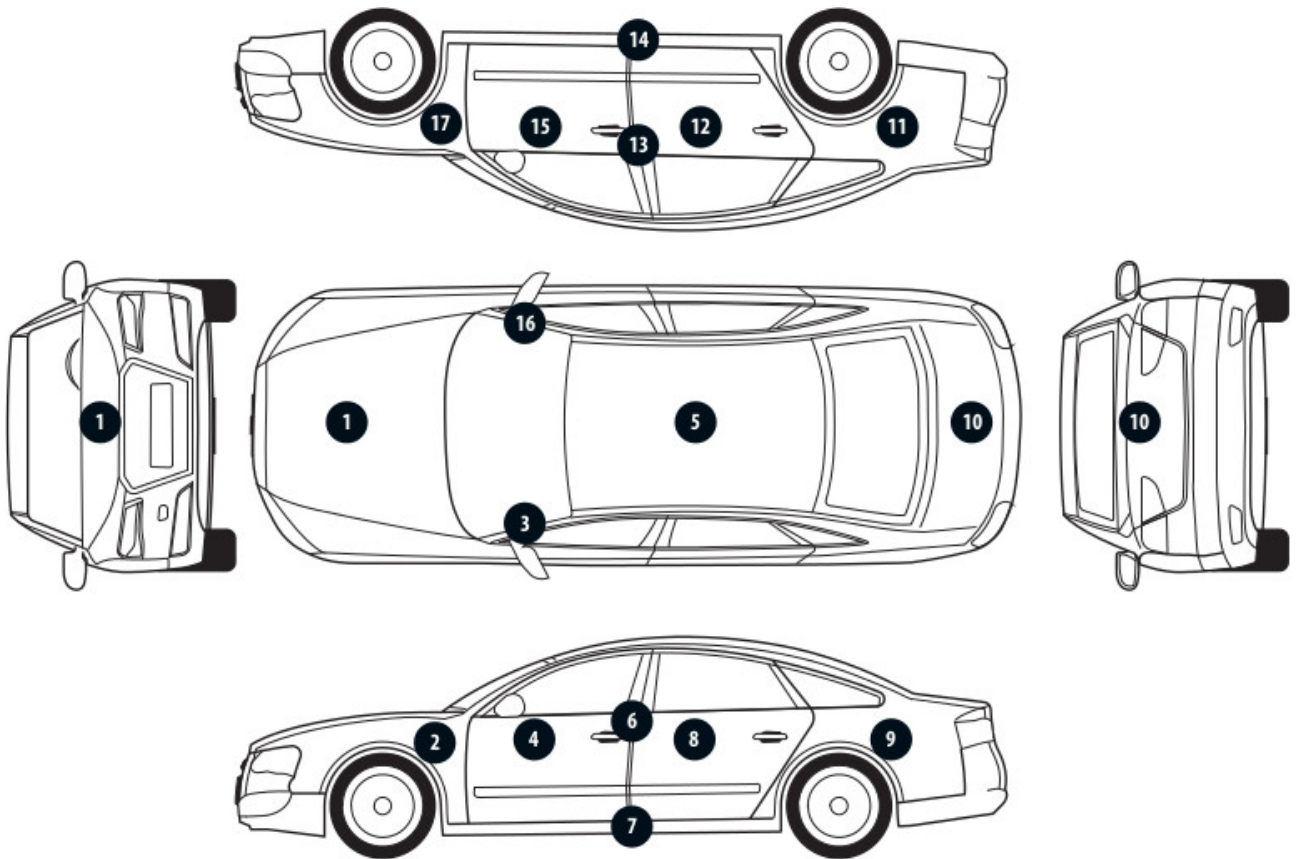

No. of controlled item	Controlled item	Measured range of thickness of the lacquer coat [μm]
1	Front cover	to 150
2	Front left fender	to 150
3	Left front pillar	to 150
4	Front left door	to 150
5	Roof	to 150
6	Left middle pillar	to 150
7	Right side sill	to 150
8	Left rear door	to 150
9	Rear left fender	to 150
10	Cover/lid	to 150
11	Right rear fender	to 150
12	Right rear door	to 150
13	Right middle pillar	to 150
14	Right side sill	to 150
15	Front right door	to 150
16	Right front pillar	to 150
17	Front right fender	to 150

Description of the technical condition

A detailed description of the technical condition contains in Description of the technical condition attached to following expertise.

General comments - regarding valuation**Vehicle documents**

During the inspection the registration proof of the vehicle was presented and its photo was taken and enclosed to the expertise.

During the inspection the service book was presented and its number is given below:
elektroniczna

Information concerning the origin of the vehicle

Lack of reliable data.

Anti-theft protection - immobilizer

- as a result of the inspection of the vehicle found no malfunctions of the immobilizer in the extent possible to determine during the inspection of the vehicle in the non- workshop conditions.

Anti-theft protection - other:

not found

Additional comments on the car:

Not applicable.

Test drive

Test drive of the vehicle was conducted. Test drive in the full extent is not possible. Comment below:
ograniczenia placowe

Checking of the correctness and / or construction of identification / serial numbers of the object:

Not tested

Verification of the accuracy of the object data, including year of production, and other.

Not conducted - adopted according to the documents presented and indicated sources.

- The read odometer status has not been verified with records in electronic equipment of the vehicle.
- This expertise is used exclusively to estimate the market value of the item pricing and can not be used for any purpose other than those mentioned above.
- An expert assumes no responsibility for hidden defects (legal and physical) and the possible consequences arising from the continuing use of the subject of valuation, and for the consequences of using the same valuation.
- The above pricing is not an expertise of the technical condition of the subject of valuation and as such can not be considered, in particular, can not be treated as a guarantee for the sales subject of the valuation for estimated value.
- This evaluation may not be published as whole in any document without consent of its executors and without their consent as to the form and contents of such publication.
- The evaluation has been carried out basing on delivered documentation and organoleptic examination of

the assessed object. No diagnostic examination has been carried out, nor any workshop verification of the assessed object.

- This expertise has been issued basing on inspection of the assessed object in conditions ruling in its availability location.

Comments to the commission - regarding valuation

Kluczyki

TAK

3

Expert comments - regarding valuation

Rysy na samochodzie. Pojazd posiada hak. Niesprawne przyciski funkcyjne w jednym z kluczyków, grot prawidłowy. Niesprawne sterowanie w tylnej kanapie. Odpryski na szybie czołowej.

Rzeczoznawca dokonał oględzin pojazdu w warunkach parkingowych, co mogło ograniczyć pełną ocenę jego stanu technicznego. Dodatkowo, jeżeli jazda próbna została przeprowadzona (informacje w treści raportu), to wykonano ją w warunkach parkingowych, z niewielką prędkością, co może nie odzwierciedlać pełnych warunków eksploatacyjnych. Istnieje możliwość, że w innych okolicznościach ujawnią się dodatkowe uszkodzenia lub usterki, których nie można było wykryć podczas obecnych oględzin. Zalecamy zatem skorzystanie z możliwości oględzin pojazdu we własnym zakresie lub w Autoryzowanej Stacji Obsługi danej marki, co pozwoli na pełniejszą weryfikację stanu technicznego pojazdu przed udziałem w aukcji.”

Restrictive disclaimer - regarding valuation

Nie weryfikowano szczegółowo stanu układu napędowego, zawieszenia, kierowniczego, hamulcowego oraz wydechowego. Ocena została wykonana bez użycia podnośnika i specjalistycznego sprzętu diagnostycznego, nie dokonywano demontażu osłon i innych elementów. Ocena określa ogólny stan pojazdu na dzień oględzin w miejscu jego udostępnienia, nie może być zatem traktowana jako kompleksowa ocena stanu technicznego. Specyfikacja wg. programu operacyjnego w zakresie wyposażenia standardowego i dodatkowego nie gwarantuje zgodności ze stanem faktycznym w zakresie możliwym do ustalenia przez rzeczoznawcę podczas oględzin pojazdu.

Pomiar grubości powłoki lakierowej wykonano w miejscach możliwych do ich wykonania pomiaru nie gwarantują oryginalności poszczególnych elementów poddanych ocenie.

- W Ocenie/Raporcie uwzględniono niesprawności, uszkodzenia, braki itp., które były możliwe do stwierdzenia organoleptycznego, w warunkach oględzin (z uwzględnieniem: stanu czystości pojazdu, warunków atmosferycznych, oświetlenia itd.) oraz bez weryfikacji serwisowej, bez dostępu do spodu pojazdu, bez specjalistycznego sprzętu diagnostycznego (w tym bez diagnostyki komputerowej), bez jazdy próbnej wykonanej w warunkach drogowych z obciążeniem.
- W ramach Oceny/Raportu nie weryfikowano odczytanego stanu drogomierza z zapisami w urządzeniach elektronicznych pojazdu.
- Rzeczoznawca nie bierze na siebie odpowiedzialności za wady ukryte (prawne i fizyczne) oraz ewentualne skutki wynikające z dalszego użytkowania przedmiotu oceny, a także za skutki wykorzystania samej oceny.
- Podane przedziały grubości powłoki lakierowej, dotyczą punktów pomiarowych. Nie mogą być traktowane jako gwarancja, że grubość powłoki lakierowej w innych punktach nie wykracza poza te przedziały.

- Zawarte w niniejszej Ocenie/Raporcie informacje (w tym dotyczące wyposażenia) służą jedynie ogólnym celom informacyjnym. Ocena/Raport nie może być zatem traktowana jako oferta w rozumieniu przepisów Kodeksu Cywilnego oraz opisu towaru ani zapewnienia w rozumieniu art. 4 Ustawy z dnia 27 lipca 2002 roku o szczególnych warunkach sprzedaży konsumenckiej.
- Niniejsza Ocena/Raport nie jest szczegółową oceną stanu technicznego.

Ocenę/Raport wykonano w kierunku ujawnienia uszkodzeń nieakceptowanych z punktu widzenia właściwego przewodnika zwrotu pojazdu lub innych ustaleń ze Zleceniodawcą. Tym samym Ocena/Raport może nie ujmować typowych zużyć i uszkodzeń eksploatacyjnych.

PHOTOGRAPHIC DOCUMENTATION



Photo 1.
Przekątna przednia lewa



Photo 2.
Przód

PHOTOGRAPHIC DOCUMENTATION



Photo 3.
Przekątna przednia prawa



Photo 4.
Bok prawy z przodu

PHOTOGRAPHIC DOCUMENTATION



Photo 5.
Bok prawy z tyłu



Photo 6.
Przekątna tylna prawa

PHOTOGRAPHIC DOCUMENTATION



Photo 7.
Tyl



Photo 8.
Przekątna tylna lewa

PHOTOGRAPHIC DOCUMENTATION



Photo 9.
Bok lewy z tyłu



Photo 10.
Bok lewy z przodu

PHOTOGRAPHIC DOCUMENTATION



Photo 11.
Próg lewy (widok od przodu)

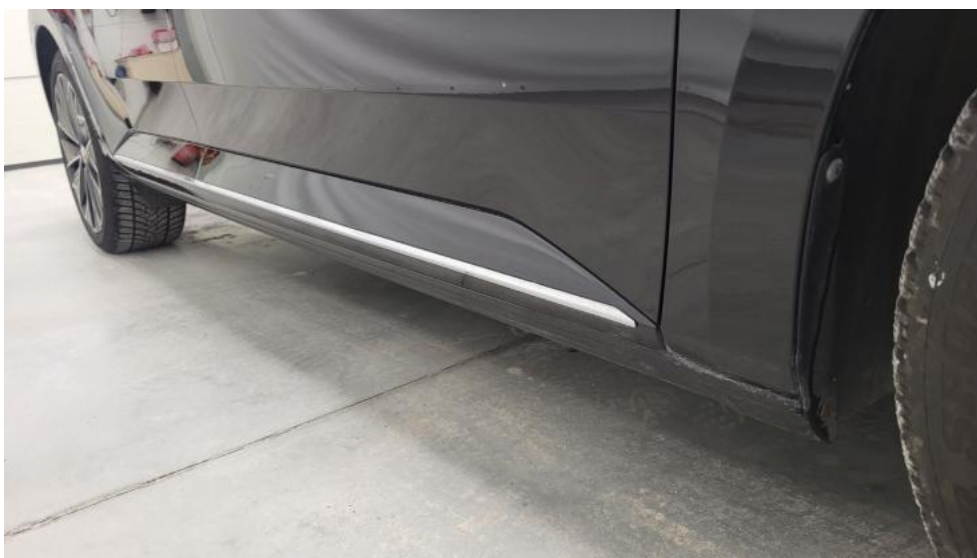

Photo 12.
Próg prawy (widok od przodu)

PHOTOGRAPHIC DOCUMENTATION



Photo 13.
Spód pojazdu przód



Photo 14.
Spód pojazdu tył

PHOTOGRAPHIC DOCUMENTATION



Photo 15.

Tarcza hamulcowa przednia prawa



Photo 16.

Tarcza hamulcowa tylna prawa

PHOTOGRAPHIC DOCUMENTATION



Photo 17.

Tarcza hamulcowa tylna lewa



Photo 18.

Tarcza hamulcowa przednia lewa

PHOTOGRAPHIC DOCUMENTATION



Photo 19.
Bagażnik



Photo 20.
Koło zapasowe

PHOTOGRAPHIC DOCUMENTATION



Photo 21.
Komora silnika



Photo 22.
Numer identyfikacyjny

PHOTOGRAPHIC DOCUMENTATION



Photo 23.
Tabliczka znamionowa



Photo 24.
Zestaw wskaźników - przebieg

PHOTOGRAPHIC DOCUMENTATION



Photo 25.

Widok przez otwarte drzwi przednie lewe



Photo 26.

Kierownica z lewej strony

PHOTOGRAPHIC DOCUMENTATION



Photo 27.

Widok przez otwarte drzwi tylne lewe



Photo 28.

Widok z tylnej kanapy na deskę rozdz.

PHOTOGRAPHIC DOCUMENTATION



Photo 29.
Konsola środkowa



Photo 30.
Tunel środkowy

PHOTOGRAPHIC DOCUMENTATION



Photo 31.
Kierownica (na wprost)



Photo 32.
Dowód rej. Str. 1

PHOTOGRAPHIC DOCUMENTATION



Photo 33.
Dow. Rej. Str.2 i klucze

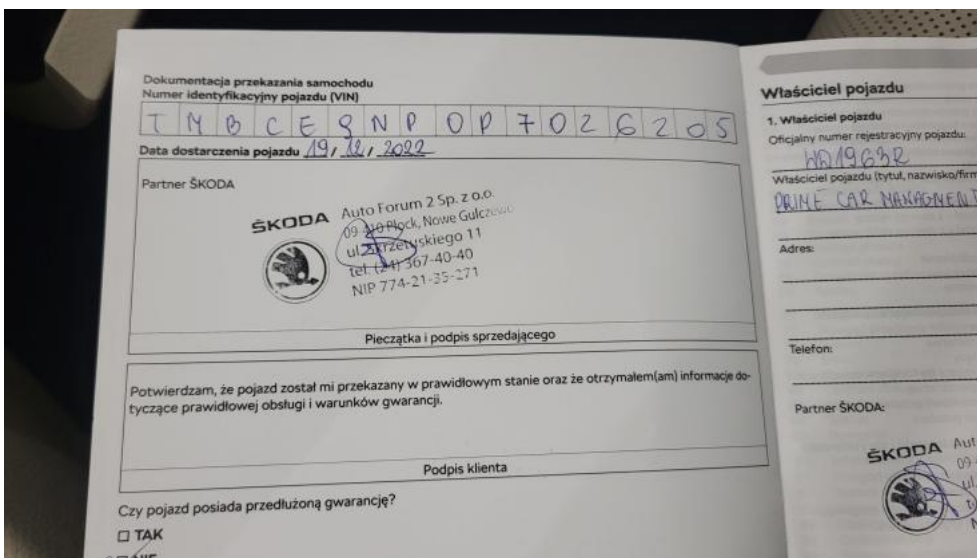

Photo 34.
Książka serwisowa – dane

PHOTOGRAPHIC DOCUMENTATION



Photo 35.
Książka serwisowa – ostatni przegląd



Photo 36.
Instrukcje

PHOTOGRAPHIC DOCUMENTATION



Photo 37.
Zdjęcie do protokołu



Photo 38.
Zdjęcie do protokołu

PHOTOGRAPHIC DOCUMENTATION



Photo 39.
Zdjęcie do protokołu



Photo 40.
Zdjęcie do protokołu

PHOTOGRAPHIC DOCUMENTATION



Photo 41.
Pokrywa komory silnika - Rysa/odprysk 1



Photo 42.
Pokrywa komory silnika - Wgniecenie/odkształcenie 1

PHOTOGRAPHIC DOCUMENTATION



Photo 43.
Zderzak - Rysa/odprysk 1



Photo 44.
Błotnik przedni P - Wgniecenie/odkształcenie 1

PHOTOGRAPHIC DOCUMENTATION



Photo 45.
Felga aluminiowa przednia P - Rysa/odprysk 1



Photo 46.
Opona przednia P - Pęknięcie/rozerwanie 1

PHOTOGRAPHIC DOCUMENTATION



Photo 47.

Drzwi przednie P - Wgniecenie/odkształcenie 1



Photo 48.

Drzwi tylne P - Rysa/odprysk 1

PHOTOGRAPHIC DOCUMENTATION



Photo 49.
Próg P - Wgniecenie/odkształcenie 1



Photo 50.
Błotnik tylny P / Ściana boczna P - Wgniecenie/odkształcenie 1

PHOTOGRAPHIC DOCUMENTATION



Photo 51.
Felga aluminiowa tylna P - Rysa/odprysk 1



Photo 52.
Pokrywy bagażnika - Wgniecenie/odkształcenie 1

PHOTOGRAPHIC DOCUMENTATION



Photo 53.
Pokrywy bagażnika - Wgniecenie/odkształcenie 2



Photo 54.
Zderzak tylny - Rysa/odprysk 1

PHOTOGRAPHIC DOCUMENTATION

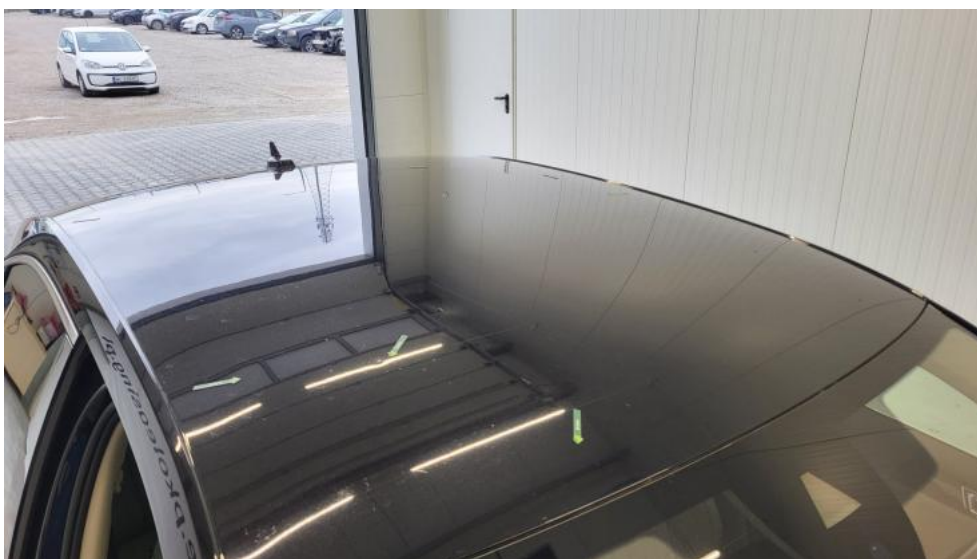

Photo 55.
Dach - Wgniecenie/odkształcenie 1



Photo 56.
Błotnik tylny L / Ściana boczna L - Wgniecenie/odkształcenie 1

PHOTOGRAPHIC DOCUMENTATION



Photo 57.
Felga Aluminiowa przednia L - Rysa/odprysk 1



Photo 58.
Konsola tunelu śr. - Rysa/odprysk 1

PHOTOGRAPHIC DOCUMENTATION



Photo 59.
Tapicerka drzwi przednich L - Inne 1



Photo 60.
Podsufitka - Inne 1

PHOTOGRAPHIC DOCUMENTATION



Photo 61.

Wykładzina(y) słupka przedniego L - zdjęcie poglądowe 1



Photo 62.

Wykładzina(y) słupka przedniego L - Inne 1