

DEKRA's commission No. : PKOL(W)/LODZ/79250/24/10/14(64465)
commission/ damage No. : 21/009023
Date of commission: 14-10-2024 10:31:10

DEKRA Poland - Headquarters
02-673 Warszawa, ul. Konstruktorska 12A

Client :

PKO Leasing SA
Świętokrzyska 36
00-116 Warszawa

Expert:

Marcin Sosnowski.
DEKRA Polska - Centrala

NOTE:

Due to the use of the document it was removed from it any information relating to the value of the vehicle, the price of equipment, adjustments, etc..

Vehicle data

Group of objects (Eurotax)	cars
EC code (Eurotax)	0145543
Manufacturer	AUDI
Model	A3 Sportback 20-24
Type / version	S3 TFSI Quattro S tronic
Body type	hatchback
Number of doors / seats	5/5
Curb weight [kg]	1544
Gross vehicle weight [kg]	2020
Wheelbase 1/2	2630
Engine type	spark ignition
Pollution reduction system	GPF
Emission standard	EURO 6
Engine capacity [ccm]	1984
Engine Power [hp/kW]	310/228
Gearbox	automatic 7- gear
Registration /record No.	L6SIWYY
VIN / serial number	WAUZZZGYXMA043951
Date of first registration	03-03-2021
Date of next. tech. test	03-03-2024
Year of manufacture	2020 (year has been verified with the manufacturer's base)
Readout [km]	35 986 (read)
Body color / type of coating	blue/2-warstwowy metalik

Tyres

axle	Wheel	Manufacturer, type	Size	Measured profile
Front	right	PIRELLI, P ZERO	225/40 18 92Y	2,0 mm
	left	PIRELLI, P ZERO	225/40 18 92Y	2,0 mm
back	right	PIRELLI, P ZERO	225/40 18 92Y	3,0 mm
	left	PIRELLI, P ZERO	225/40 18 92Y	3,0 mm

Standard equipment by Eurotax

- | | |
|--|---|
| 1. Accoustic windows | 29. Interior: other |
| 2. Additional gauges | 30. Interior: other |
| 3. Alarm | 31. LED front dim light |
| 4. All wheel drive in general | 32. Leather upholstery, Textile upholstery |
| 5. Antilock-Brake-System (ABS) | 33. Light Alloy wheels 18" |
| 6. Armrest (s) front | 34. Lusterka boczne regulowane elektrycznie i ogrzewane |
| 7. Armrest (s) front, Armrest (s) rear, Leather finish doorpanels | 35. Metal finish |
| 8. Audi drive select (zmiana charakterystyki trybu jazdy) | 36. Mirror: others |
| 9. Automatic dimlight activation, Rain sensor | 37. Mirror: others |
| 10. Bluetooth interface | 38. Mobile Tire System |
| 11. Bord entertainment: other accessories, Radio preparation | 39. Other |
| 12. Child lock manually | 40. Other |
| 13. Daytime running lights | 41. Other |
| 14. Driver airbag, Passenger airbag | 42. Park Distance Control rear |
| 15. Dualzone automatic climate control | 43. Passive Tyre pressure control |
| 16. ESP (Electronical Stabilizing Program) | 44. Podsufitka materiałowa w kolorze czarnym |
| 17. Exterior design: other | 45. Progresywny układ kierowniczy |
| 18. Exterior design: other | 46. Radio MMI plus |
| 19. Exterior lighting: other, LED rear lights | 47. Rear headrests |
| 20. Extra power outlet | 48. Rear seat-backs foldable in two separate parts |
| 21. Floor mat | 49. Rear-view mirror autodimming |
| 22. Full Cabin Spoiler | 50. Speed limiter |
| 23. Hamulce tarczowe z tyłu (17"), z zaciskami w kolorze czarnym S | 51. Sport seats front |
| 24. Hamulec postojowy - elektromechaniczny | 52. Start/Stop system |
| 25. Head airbags front, Head airbags rear, Side airbags rear | 53. Sygnalizacja niezapiętych pasów bezpieczeństwa |
| 26. Headlamp wash | 54. Towbar preparation |
| 27. Headrests front | 55. Zawieszenie sportowe S |
| 28. Interior lights: other accessories, Interior: other | 56. i-Size i top tether dla skrajnych tylnych siedzeń |

Dealer's equipment (selected items)

- | | |
|---|---|
| 1. Adaptive Cruise Control | - |
| 2. Additional gauges | - |
| 3. Automated High-beam assist | - |
| 4. Bord communication: other, Navigation system | - |
| 5. Distance control | - |
| 6. Exterior design: other | - |
| 7. Exterior design: other | - |
| 8. Fotele przednie ogrzewane | - |
| 9. Headlamp wash, LED front dim light, LED rear lights, Side indicators, Windscreenwiper: other | - |
| 10. Hill holder | - |
| 11. Lakier metalik | - |
| 12. Leather steering wheel, Multi functional steering wheel, Sports steering wheel, Steering wheel with gear-switches | - |
| 13. Other | - |
| 14. Other | - |
| 15. Oświetlenie ambiente | - |
| Lusterka do makijażu - podświetlane | |
| Oświetlenie ambiente modułu dachu | |
| Oświetlenie ambiente drzwi przednich/tylnych | |
| Oświetlenie przestrzeni na nogi, przód | |

Oświetlenie przy wsiadaniu na spodzie przednich drzwi	
Oświetlenie schowka w konsoli centralnej	
16. Pakiet dodatkowych schowków	-
Siatka zabezpieczająca bagaż w bagażniku	
Schowek po stronie kierowcy	
Schowek podręczny, zamykany	
Kieszenie w oparciach foteli przednich	
Gniazdo 12V w bagażniku	
Gniazdo 12V w konsoli środkowej z tyłu	
Uchwyt na kubek deluxe	
17. Soundsystem	-

Base value of the vehicle

Base value of the vehicle by Eurotax (net) -

CorrectionsFirst registrationEquipmentOther

State of the vehicle	-
Earlier repairs	-
Braki i uszkodzenia, weryfikacje serwisowa.	-

Above figure was estimated on the basis of price quotations of used cars on the Polish market Eurotax (database number 11-2024 POL) with regard to technical and market parameters affecting the value of the vehicle.

Basic print without information about the vehicle's value - duey to use of the document any information relating to the value of the vehicle, the price of equipment, adjustments, etc.. were removed

Date: 04-11-2024

DEKRA's expert:
Marcin Sosnowski.**Document issued electronically valid without signature.**

Measurement of thickness of the vehicle lacquer coating



No. of controlled item	Controlled item	Measured range of thickness of the lacquer coat [μm]
1	Front cover	to 150
2	Front left fender	150 - 200
3	Left front pillar	to 150
4	Front left door	150 - 200
5	Roof	to 150
6	Left middle pillar	to 150
7	Right side sill	to 150
8	Left rear door	to 150
9	Rear left fender	to 150
10	Cover/lid	to 150
11	Right rear fender	to 150
12	Right rear door	to 150
13	Right middle pillar	to 150
14	Right side sill	to 150
15	Front right door	to 150
16	Right front pillar	to 150
17	Front right fender	to 150

Description of the technical condition

A detailed description of the technical condition contains in Description of the technical condition attached to following expertise.

General comments - regarding valuation**Vehicle documents**

Presented the following documents of the vehicle:

Pozwolenie Czasowe - ksero

During the inspection the service book of the vehicle was not provided.

Information concerning the origin of the vehicle

The vehicle imported individually from EU

Anti-theft protection - immobilizer

- as a result of the inspection of the vehicle found no malfunctions of the immobilizer in the extent possible to determine during the inspection of the vehicle in the non- workshop conditions.

Anti-theft protection - other:

not found

Additional comments on the car:

Not applicable.

Test drive

Test drive of the vehicle was conducted. Test drive in the full extent is not possible. Comment below:
Warunki parkingowe

Checking of the correctness and / or construction of identification / serial numbers of the object:

Not tested

Verification of the accuracy of the object data, including year of production, and other.

Not conducted - adopted according to the documents presented and indicated sources.

- The read odometer status has not been verified with records in electronic equipment of the vehicle.
- This expertise is used exclusively to estimate the market value of the item pricing and can not be used for any purpose other than those mentioned above.
- An expert assumes no responsibility for hidden defects (legal and physical) and the possible consequences arising from the continuing use of the subject of valuation, and for the consequences of using the same valuation.
- The above pricing is not an expertise of the technical condition of the subject of valuation and as such can not be considered, in particular, can not be treated as a guarantee for the sales subject of the valuation for estimated value.
- This evaluation may not be published as whole in any document without consent of its executors and without their consent as to the form and contents of such publication.
- The evaluation has been carried out basing on delivered documentation and organoleptic examination of the assessed object. No diagnostic examination has been carried out, nor any workshop verification of the

assessed object.

- This expertise has been issued basing on inspection of the assessed object in conditions ruling in its availability location.

Comments to the commission - regarding valuation

Kluczyki

TAK

2

Expert comments - regarding valuation

Brak dowodu rejestracyjnego. Dostarczono ksero pozwolenia czasowego. Rysy i wgniecenia na samochodzie. Zleceniodawca poinformował o powstałych uszkodzeniach komunikacyjnych, które mogły mieć wpływ na układ napędowy, silnik, skrzynia biegów. Zalecana weryfikacja serwisowa. Warunkach parkingowych brak możliwości weryfikacji. Długotrwały postój. Aktualizacja.

Restrictive disclaimer - regarding valuation

Nie weryfikowano szczegółowo stanu układu napędowego, zawieszenia, kierowniczego, hamulcowego oraz wydechowego. Ocena została wykonana bez użycia podnośnika i specjalistycznego sprzętu diagnostycznego, nie dokonywano demontażu osłon i innych elementów. Ocena określa ogólny stan pojazdu na dzień oględzin w miejscu jego udostępnienia, nie może być zatem traktowana jako kompleksowa ocena stanu technicznego. Specyfikacja wg. programu operacyjnego w zakresie wyposażenia standardowego i dodatkowego nie gwarantuje zgodności ze stanem faktycznym w zakresie możliwym do ustalenia przez rzeczoznawcę podczas oględzin pojazdu. Pomiar grubości powłoki lakierowej wykonano w miejscach możliwych do ich wykonania pomiary nie gwarantują oryginalności poszczególnych elementów poddanych ocenie.

- Reservation 3
- The odometer readout was not verified against the records in the vehicle's electronic devices.
- This expert's opinion shall serve exclusively for estimating the market value of the object of the valuation and may not be used for any other purpose than that mentioned above.
- The expert does not assume liability for concealed defects (legal and physical) and possible results of further use of the object of the valuation nor for the results of the use of the valuation itself.
- The foregoing valuation does not constitute an expert's opinion on the technical condition of the object of the valuation and may not be deemed so, in particular the valuation may not be treated as a guarantee of sales of the object of the valuation for the estimated value.
- This valuation may not be published in whole in any document without the consent of the authors and without obtaining their approval of the form and content of such publication.
- The valuation was performed based on the supplied documentation and organoleptic examination of the valuated object. No diagnostic tests or workshop verification of the object of valuation was performed.
- This valuation was prepared based on the visual inspection of the valuated object in conditions occurring at the place of making the said object available.

PHOTOGRAPHIC DOCUMENTATION



Photo 1.
Przekątna przednia lewa



Photo 2.
Przód

PHOTOGRAPHIC DOCUMENTATION



Photo 3.
Przekątna przednia prawa



Photo 4.
Bok prawy z przodu

PHOTOGRAPHIC DOCUMENTATION



Photo 5.
Bok prawy z tyłu



Photo 6.
Przekątna tylna prawa

PHOTOGRAPHIC DOCUMENTATION



Photo 7.
Tył



Photo 8.
Przekątna tylna lewa

PHOTOGRAPHIC DOCUMENTATION



Photo 9.
Bok lewy z tyłu



Photo 10.
Bok lewy z przodu

PHOTOGRAPHIC DOCUMENTATION



Photo 11.
Próg lewy (widok od przodu)



Photo 12.
Próg prawy (widok od przodu)

PHOTOGRAPHIC DOCUMENTATION



Photo 13.
Spód pojazdu przód



Photo 14.
Spód pojazdu tył

PHOTOGRAPHIC DOCUMENTATION



Photo 15.
Tarcza hamulcowa przednia prawa



Photo 16.
Tarcza hamulcowa tylna prawa

PHOTOGRAPHIC DOCUMENTATION



Photo 17.
Tarcza hamulcowa tylna lewa



Photo 18.
Tarcza hamulcowa przednia lewa

PHOTOGRAPHIC DOCUMENTATION



Photo 19.
Bagażnik



Photo 20.
Komora silnika

PHOTOGRAPHIC DOCUMENTATION

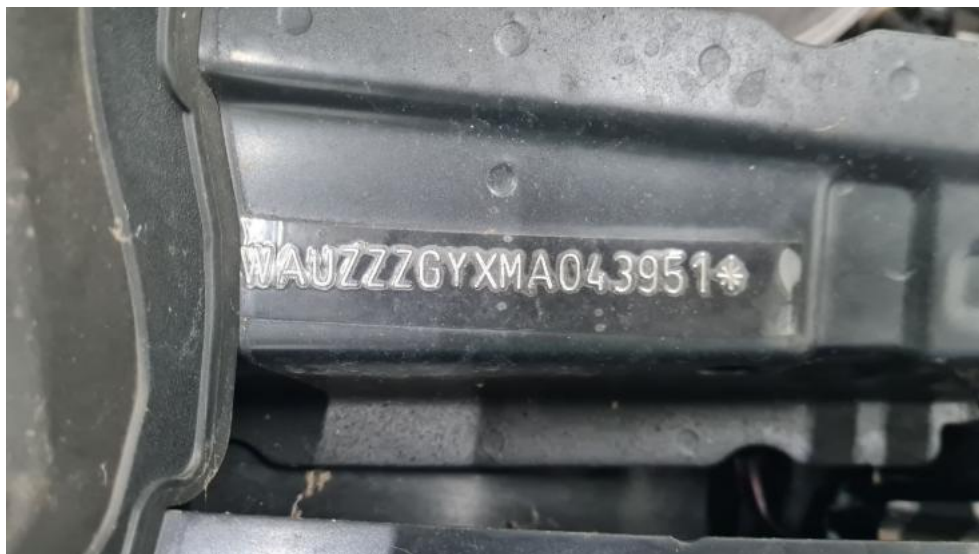

Photo 21.
Numer identyfikacyjny



Photo 22.
Tabliczka znamionowa

PHOTOGRAPHIC DOCUMENTATION



Photo 23.
Zestaw wskaźników - przebieg



Photo 24.
Widok przez otwarte drzwi przednie lewe

PHOTOGRAPHIC DOCUMENTATION



Photo 25.
Kierownica z lewej strony



Photo 26.
Widok przez otwarte drzwi tylne lewe

PHOTOGRAPHIC DOCUMENTATION



Photo 27.

Widok z tylnej kanapy na deskę rozd.



Photo 28.

Konsola środkowa

PHOTOGRAPHIC DOCUMENTATION



Photo 29.
Tunel środkowy



Photo 30.
Kierownica (na wprost)

PHOTOGRAPHIC DOCUMENTATION



Photo 31.
Książka serwisowa – ostatni przegląd

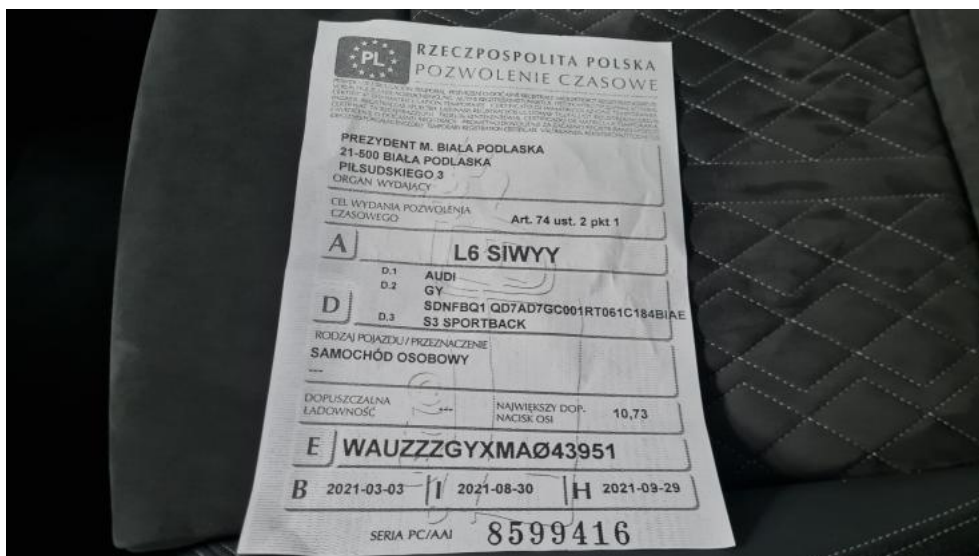

Photo 32.
Dow. rej. tym. Str. 1

PHOTOGRAPHIC DOCUMENTATION



Photo 33.
Dow. Rej. tym. Str.2 i klucze

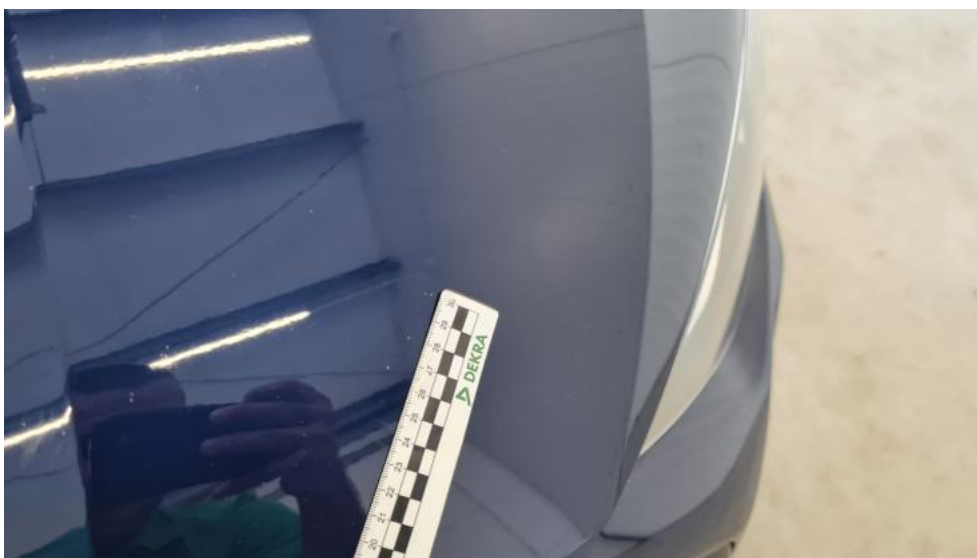

Photo 34.
Pokrywa komory silnika - Rysa/odprysk 1

PHOTOGRAPHIC DOCUMENTATION



Photo 35.
Pokrywa komory silnika - Wgniecenie/odkształcenie 1



Photo 36.
Szyba czołowa - Rysa/odprysk 1

PHOTOGRAPHIC DOCUMENTATION



Photo 37.
Zderzak - zdjęcie poglądowe 1



Photo 38.
Zderzak - Pęknięcie/rozerwanie 1

PHOTOGRAPHIC DOCUMENTATION



Photo 39.
Błotnik przedni P - Rysa/odprysk 1



Photo 40.
Błotnik przedni P - Wgniecenie/odkształcenie 1

PHOTOGRAPHIC DOCUMENTATION



Photo 41.
Drzwi przednie P - Rysa/odprysk 1



Photo 42.
Drzwi tylne P - Rysa/odprysk 1

PHOTOGRAPHIC DOCUMENTATION

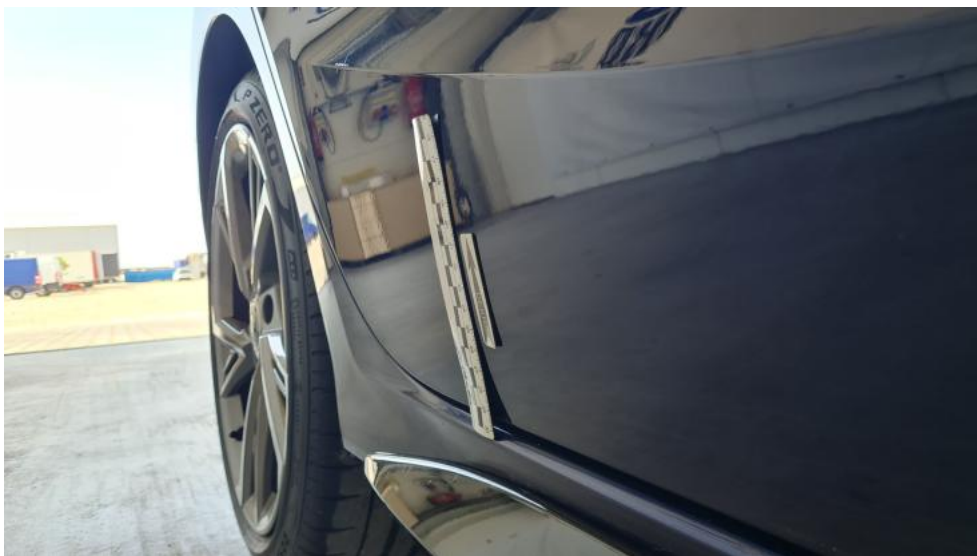

Photo 43.
Drzwi tylne P - Wgniecenie/odkształcenie 1



Photo 44.
Drzwi tylne P - Wgniecenie/odkształcenie 2

PHOTOGRAPHIC DOCUMENTATION



Photo 45.

Błotnik tylny P / Ściana boczna P - Rysa/odprysk 1



Photo 46.

Pokrywy bagażnika - Wgniecenie/odkształcenie 1

PHOTOGRAPHIC DOCUMENTATION



Photo 47.
Zderzak tylny - Rysa/odprysk 1



Photo 48.
Zderzak tylny - Rysa/odprysk 2

PHOTOGRAPHIC DOCUMENTATION



Photo 49.
Zderzak tylny - Wgniecenie/odkształcenie 1



Photo 50.
Dach - zdjęcie poglądowe 1

PHOTOGRAPHIC DOCUMENTATION



Photo 51.
Dach - zdjęcie poglądowe 2



Photo 52.
Dach - Wgniecenie/odkształcenie 1

PHOTOGRAPHIC DOCUMENTATION



Photo 53.
Dach - Wgniecenie/odkształcenie 2



Photo 54.
Dach() - Wgniecenie/odkształcenie 3

PHOTOGRAPHIC DOCUMENTATION



Photo 55.
Drzwi przed L - Rysa/odprysk 1



Photo 56.
Drzwi przed L - Rysa/odprysk 2

PHOTOGRAPHIC DOCUMENTATION



Photo 57.
Błotnik przedni L - Rysa/odprysk 1

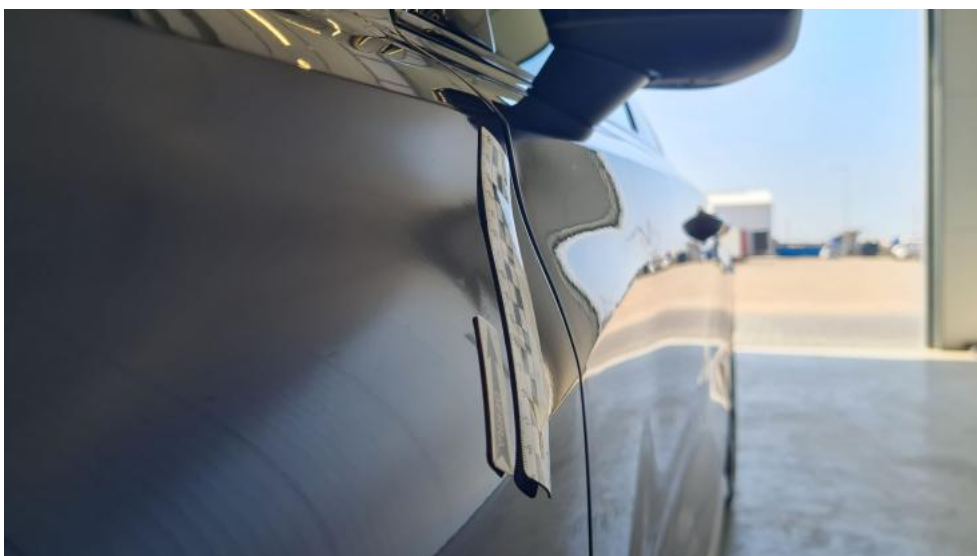

Photo 58.
Błotnik przedni L - Wgniecenie/odkształcenie 1

PHOTOGRAPHIC DOCUMENTATION



Photo 59.

Wykładzina podłogi - zdjęcie pogładowe 1



Photo 60.

Wykładzina podłogi - Inne 1