

DEKRA's commission No. : PKOL(W)/LODZ/84807/24/11/04
commission/ damage No. : 23/012783
Date of commission: 04-11-2024

DEKRA Poland - Headquarters
02-673 Warszawa, ul. Konstruktorska 12A

Client :

PKO Leasing SA
Świętokrzyska 36
00-116 Warszawa

Expert:

Kacper Sosnowski (NEW)
DEKRA Polska - współpraca O/Warszawa
Andrzej Sosnowski
DEKRA Polska - Centrala

NOTE:

Due to the use of the document it was removed from it any information relating to the value of the vehicle, the price of equipment, adjustments, etc..

Vehicle data

Group of objects (Eurotax)	cars
EC code (Eurotax)	0145285
Manufacturer	BMW
Model	Seria 5 [G30/F90] 20-23
Type / version	520d xDrive mHEV aut
Body type	sedan
Number of doors / seats	4/5
Curb weight [kg]	1735
Gross vehicle weight [kg]	2405
Wheelbase 1/2	2975
Engine type	Automatic ignition
Pollution reduction system	KSC
Engine capacity [ccm]	1995
Engine Power [hp/kW]	190/140
Gearbox	automatic
Registration /record No.	KK83606
VIN / serial number	WBA51BL000WY12905
Date of first registration	16-05-2023
Date of next. tech. test	16-05-2026
Year of manufacture	2023 (year has been verified with the manufacturer's base)
Readout [km]	33 128 (read)
Body color / type of coating	grafitowy/double-layered, metallized

Tyres

axle	Wheel	Manufacturer, type	Size	Measured profile
Front	right	HANKOOK, VENTUS S1 EVO3	225/55 17 101Y	5,0 mm
	left	HANKOOK, VENTUS S1 EVO3	225/55 17 101Y	5,0 mm
back	right	HANKOOK, VENTUS S1 EVO3	225/55 17 101Y	4,5 mm
	left	HANKOOK, VENTUS S1 EVO3	225/55 17 101Y	4,5 mm

Standard equipment by Eurotax

1. Additional gauges
2. Additional gauges
3. Additional gauges, Navigation system, On board monitor, Touchscreen monitor
4. Airbag: other, Head airbags front, Head airbags rear
5. Alarm
6. Android Auto, Apple CarPlay
7. Antilock-Brake-System (ABS)
8. Armrest (s) front
9. Armrest (s) rear
10. Artificial leather upholstery
11. Automatic climate control
12. Automatic dimlight activation, Rain sensor
13. Bord communication: other
14. Bord communication: other
15. Bord communication: other
16. Bord communication: other
17. Bord communication: other
18. Bord entertainment: other accessories
19. Brake Assist
20. Child seat fixation
21. Collision Warning System, Other
22. Colored glass
23. Cruise control
24. Czujnik poziomu oleju
25. DAB radio
26. Door mirror(s) electrically adjustable in general, Door mirrors heated
27. Door mirrors autodimming
28. Door mirrors electrically foldable
29. Driver seat electrically adjustable, Passenger seat electrically adjustable
30. Drzwi tylne z mechaniczną blokadą przed otwarciem przez dzieci
31. ESP (Electronical Stabilizing Program), Traction control
32. Exterior design: other
33. Exterior design: other
34. Exterior design: other, Mirror: others
35. Filtr cząstek stałych
36. Floor mat
37. Follow me home
38. Interior decoration: other
39. Interior lights: other accessories
40. Keyless Engine start, Keyless go
41. Klakson podwójny
42. Końcówka układu wydechowego w kształcie trapezu
43. LED front dim light
44. LED rear lights
45. Leather steering wheel, Multi functional steering wheel, Sports steering wheel
49. Mobile Tire System
50. Mobile phone
51. Nerka Active Air Stream (czarna)
52. Ochrona pieszych pasywna
53. On board computer
54. Opcje przechowywania
55. Ostrzeżenie o włączonym świetle
56. Osłona chłodnicy ozdobna w kształcie nerki z chromowanymi listwami podłużnymi i czarnymi pośrednimi
57. Osłony przeciwsłoneczne
58. Other
59. Other
60. Other
61. Other
62. Other
63. Other
64. Other
65. Other
66. Other
67. Oś przednia z podwójnymi wahaczami
68. Oś tylna zintegrowana
69. Pakiet dla niepalących
70. Park Distance Control front, Park Distance Control rear
71. Podręcznik użytkownika zintegrowany
72. Poduszki powietrzne boczne dla kierowcy i pasażera
73. Poduszki powietrzne przednie dla kierowcy i pasażera
74. Power windows front
75. Rear seat-backs foldable in two separate parts
76. Rear-view mirror autodimming
77. Selectable driveline characteristics
78. Servotronic
79. Side Pre-Crash System
80. Start/Stop system
81. Steering wheel manually adjustable
82. Storage facilities in general
83. System zamykania z centralnym zamkiem
84. Tarcze hamulcowe przednie i tylne z wewnętrzną wentylacją
85. Telematic
86. Tie-down ring
87. Tyre pressure control (RDC)
88. Uchwyty
89. Uni-Lackierung
90. Vehicle immobilizer
91. Wheel bolt locks
92. Windscreen wash-nozzle heated
93. Windscreen wash-nozzle heated

- | | |
|--|-------------------------------------|
| 46. Light alloy wheels from 17" | 94. Zacisk akumulatora bezpieczny |
| 47. Listwy progowe aluminiowe z przodu i tyłu, z napisem BMW | 95. Zagłówki dla wszystkich siedzeń |
| 48. Mikrofiltr i filtr z węglem aktywnym | |

Dealer's equipment (selected items)

- | | |
|--|---|
| 1. Automated High-beam assist | - |
| 2. Blind spot warning, Collision Warning System, Lane control assistant, Pedestrian Emergency Brake Assist, Rear Cross Traffic Alert | - |
| Speed Limit Info | |
| Ostrzeżenie przed ruchem poprzecznym z tyłu | |
| Asystent martwego pola | |
| Ostrzeżenie o niezamierzonym zjechaniu z pasa ruchu z aktywną ingerencją w układ kierowniczy | |
| Ostrzeżenie przed kolizją z tyłu | |
| 3. Cruise control, Distance control | - |
| 4. Digital key, Driver seat electrically adjustable, Heated seat driver, Heated seat passenger, Interior lights: other accessories, Keyless entry, Keyless go, Memory seat, Passenger seat electrically adjustable | - |
| Oświetlenie ambientowe | |
| Fotele przednie ogrzewane | |
| Elektryczna regulacja foteli przednich z pamięcią ustawień fot. kierowcy | |
| Dostęp komfortowy z BMW Digital Key | |
| 5. Heated seat driver, Heated seat passenger, Rear seat heating | - |
| 6. Lumbar adjust driver, Lumbar adjust passenger | - |
| 7. Metallic paint | - |
| 8. Mobile phone, Wireless device charging | - |
| 9. Other, Tinted rear windows | - |
| 10. Rear view camera | - |
| 11. Reflektory adaptacyjne matrycowe LED z funkcją BMW Selective Beam | - |

Base value of the vehicle

Base value of the vehicle by Eurotax (net) -

Corrections

Mileage

Equipment

Tyres

Other

Earlier repairs -

Above figure was estimated on the basis of price quotations of used cars on the Polish market Eurotax (database number 11-2024 POL) with regard to technical and market parameters affecting the value of the vehicle.

Basic print without information about the vehicle's value - duey to use of the document any information relating to the value of the vehicle, the price of equipment, adjustments, etc.. were removed

Date: 06-11-2024

DEKRA's expert:
Kacper Sosnowski (NEW)
Andrzej Sosnowski

Document issued electronically valid without signature.

Measurement of thickness of the vehicle lacquer coating

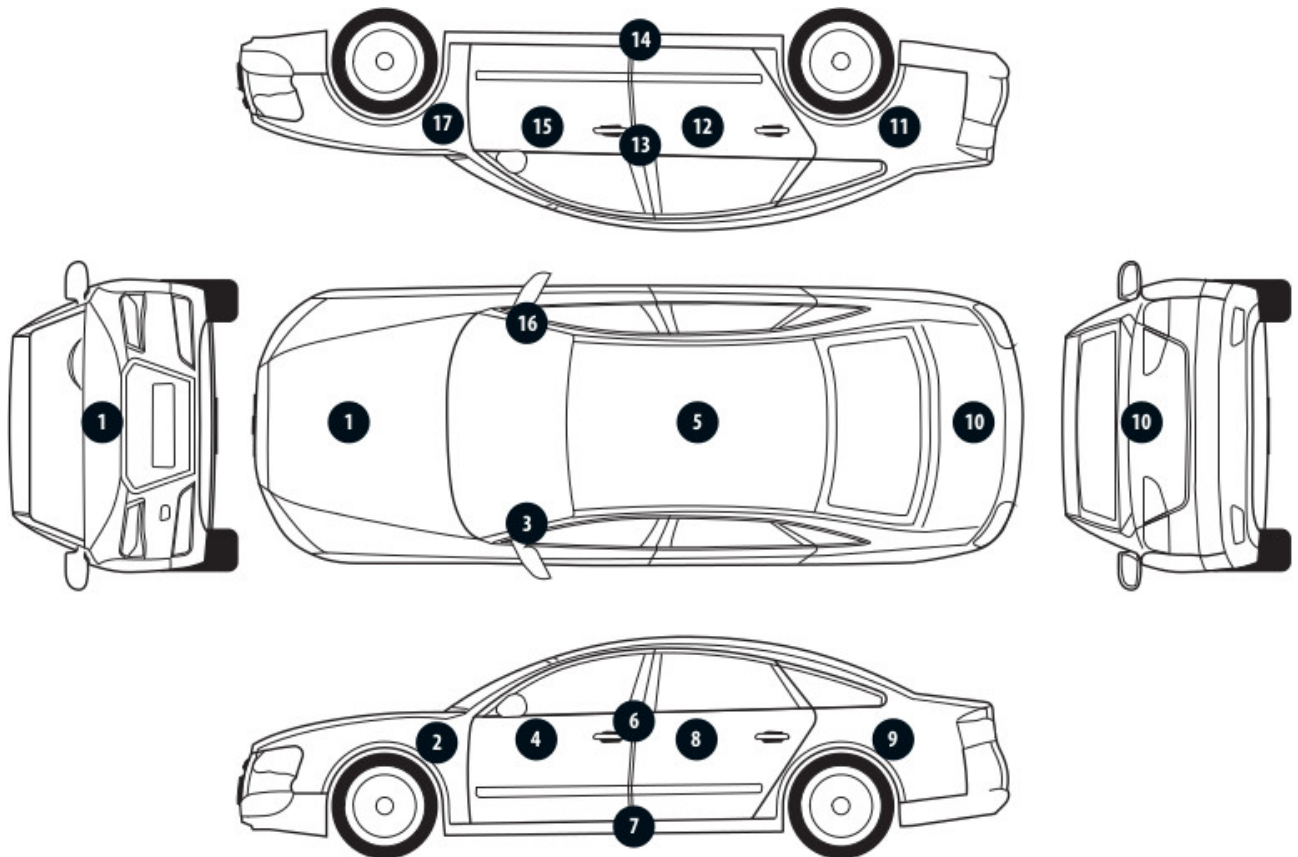

No. of controlled item	Controlled item	Measured range of thickness of the lacquer coat [μm]
1	Front cover	150 - 300
2	Front left fender	to 150
3	Left front pillar	to 150
4	Front left door	to 150
5	Roof	to 150
6	Left middle pillar	to 150
7	Right side sill	to 150
8	Left rear door	to 150
9	Rear left fender	to 150
10	Cover/lid	to 150
11	Right rear fender	to 150
12	Right rear door	to 150
13	Right middle pillar	to 150
14	Right side sill	to 150
15	Front right door	to 150
16	Right front pillar	150 - 300
17	Front right fender	150 - 200

Description of the technical condition

A detailed description of the technical condition contains in Description of the technical condition attached to following expertise.

General comments - regarding valuation**Vehicle documents**

During the inspection the registration proof of the vehicle was presented and its photo was taken and enclosed to the expertise.

During the inspection the service book was presented and its number is given below:
elektroniczna

Information concerning the origin of the vehicle

Lack of reliable data.

Anti-theft protection - immobilizer

- as a result of the inspection of the vehicle found no malfunctions of the immobilizer in the extent possible to determine during the inspection of the vehicle in the non- workshop conditions.

Anti-theft protection - other:

not found

Additional comments on the car:

Not applicable.

Test drive

Test drive of the vehicle was conducted. Test drive in the full extent is not possible. Comment below:
ograniczenia placowe

Checking of the correctness and / or construction of identification / serial numbers of the object:

Not tested

Verification of the accuracy of the object data, including year of production, and other.

Not conducted - adopted according to the documents presented and indicated sources.

- The read odometer status has not been verified with records in electronic equipment of the vehicle.
- This expertise is used exclusively to estimate the market value of the item pricing and can not be used for any purpose other than those mentioned above.
- An expert assumes no responsibility for hidden defects (legal and physical) and the possible consequences arising from the continuing use of the subject of valuation, and for the consequences of using the same valuation.
- The above pricing is not an expertise of the technical condition of the subject of valuation and as such can not be considered, in particular, can not be treated as a guarantee for the sales subject of the valuation for estimated value.
- This evaluation may not be published as whole in any document without consent of its executors and without their consent as to the form and contents of such publication.
- The evaluation has been carried out basing on delivered documentation and organoleptic examination of

the assessed object. No diagnostic examination has been carried out, nor any workshop verification of the assessed object.

- This expertise has been issued basing on inspection of the assessed object in conditions ruling in its availability location.

Comments to the commission - regarding valuation

Kluczyki

TAK

2

Expert comments - regarding valuation

Rysy na samochodzie.

Restrictive disclaimer - regarding valuation

Nie weryfikowano szczegółowo stanu układu napędowego, zawieszenia, kierowniczego, hamulcowego oraz wydechowego. Ocena została wykonana bez użycia podnośnika i specjalistycznego sprzętu diagnostycznego, nie dokonywano demontażu osłon i innych elementów. Ocena określa ogólny stan pojazdu na dzień oględzin w miejscu jego udostępnienia, nie może być zatem traktowana jako kompleksowa ocena stanu technicznego. Specyfikacja wg. programu operacyjnego w zakresie wyposażenia standardowego i dodatkowego nie gwarantuje zgodności ze stanem faktycznym w zakresie możliwym do ustalenia przez rzeczoznawcę podczas oględzin pojazdu.

Pomiar grubości powłoki lakierowej wykonano w miejscach możliwych do ich wykonania pomiary nie gwarantują oryginalności poszczególnych elementów poddanych ocenie.

- W Ocenie/Raporcie uwzględniono niesprawności, uszkodzenia, braki itp., które były możliwe do stwierdzenia organoleptycznego, w warunkach oględzin (z uwzględnieniem: stanu czystości pojazdu, warunków atmosferycznych, oświetlenia itd.) oraz bez weryfikacji serwisowej, bez dostępu do spodu pojazdu, bez specjalistycznego sprzętu diagnostycznego (w tym bez diagnostyki komputerowej), bez jazdy próbnej wykonanej w warunkach drogowych z obciążeniem.
- W ramach Oceny/Raportu nie weryfikowano odczytanego stanu drogomierza z zapisami w urządzeniach elektronicznych pojazdu.
- Rzeczoznawca nie bierze na siebie odpowiedzialności za wady ukryte (prawne i fizyczne) oraz ewentualne skutki wynikające z dalszego użytkowania przedmiotu oceny, a także za skutki wykorzystania samej oceny.
- Podane przedziały grubości powłoki lakierowej, dotyczą punktów pomiarowych. Nie mogą być traktowane jako gwarancja, że grubość powłoki lakierowej w innych punktach nie wykracza poza te przedziały.
- Zawarte w niniejszej Ocenie/Raporcie informacje (w tym dotyczące wyposażenia) służą jedynie ogólnym celom informacyjnym. Ocena/Raport nie może być zatem traktowana jako oferta w rozumieniu przepisów Kodeksu Cywilnego oraz opisu towaru ani zapewnienia w rozumieniu art. 4 Ustawy z dnia 27 lipca 2002 roku o szczególnych warunkach sprzedaży konsumenckiej.
- Niniejsza Ocena/Raport nie jest szczegółową oceną stanu technicznego.

Ocenę/Raport wykonano w kierunku ujawnienia uszkodzeń nieakceptowanych z punktu widzenia właściwego przewodnika zwrotu pojazdu lub innych ustaleń ze Zleceniodawcą. Tym samym Ocena/Raport może nie ujmować typowych zużyć i uszkodzeń eksploatacyjnych.

PHOTOGRAPHIC DOCUMENTATION



Photo 1.
Przekątna przednia lewa



Photo 2.
Przód

PHOTOGRAPHIC DOCUMENTATION



Photo 3.
Przekątna przednia prawa



Photo 4.
Bok prawy z przodu

PHOTOGRAPHIC DOCUMENTATION



Photo 5.
Bok prawy z tyłu



Photo 6.
Przekątna tylna prawa

PHOTOGRAPHIC DOCUMENTATION



Photo 7.
Tył



Photo 8.
Przekątna tylna lewa

PHOTOGRAPHIC DOCUMENTATION



Photo 9.
Bok lewy z tyłu



Photo 10.
Bok lewy z przodu

PHOTOGRAPHIC DOCUMENTATION



Photo 11.
Próg lewy (widok od przodu)



Photo 12.
Próg prawy (widok od przodu)

PHOTOGRAPHIC DOCUMENTATION



Photo 13.
Spód pojazdu przód



Photo 14.
Spód pojazdu tył

PHOTOGRAPHIC DOCUMENTATION



Photo 15.
Tarcza hamulcowa przednia prawa



Photo 16.
Tarcza hamulcowa tylna prawa

PHOTOGRAPHIC DOCUMENTATION



Photo 17.
Tarcza hamulcowa tylna lewa



Photo 18.
Tarcza hamulcowa przednia lewa

PHOTOGRAPHIC DOCUMENTATION



Photo 19.
Bagażnik



Photo 20.
Koło zapasowe

PHOTOGRAPHIC DOCUMENTATION



Photo 21.
Komora silnika

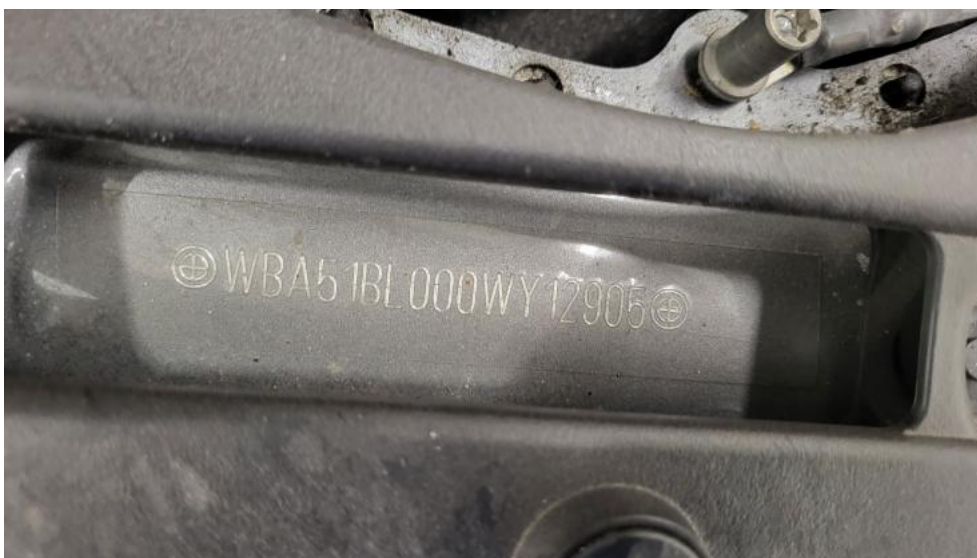

Photo 22.
Numer identyfikacyjny

PHOTOGRAPHIC DOCUMENTATION



Photo 23.
Tabliczka znamionowa



Photo 24.
Zestaw wskaźników - przebieg

PHOTOGRAPHIC DOCUMENTATION



Photo 25.

Widok przez otwarte drzwi przednie lewe



Photo 26.

Kierownica z lewej strony

PHOTOGRAPHIC DOCUMENTATION



Photo 27.

Widok przez otwarte drzwi tylne lewe



Photo 28.

Widok z tylnej kanapy na deskę rozd.

PHOTOGRAPHIC DOCUMENTATION



Photo 29.
Konsola środkowa



Photo 30.
Tunel środkowy

PHOTOGRAPHIC DOCUMENTATION



Photo 31.
Kierownica (na wprost)



Photo 32.
Dowód rej. Str. 1

PHOTOGRAPHIC DOCUMENTATION



Photo 33.
Dow. Rej. Str.2 i klucze

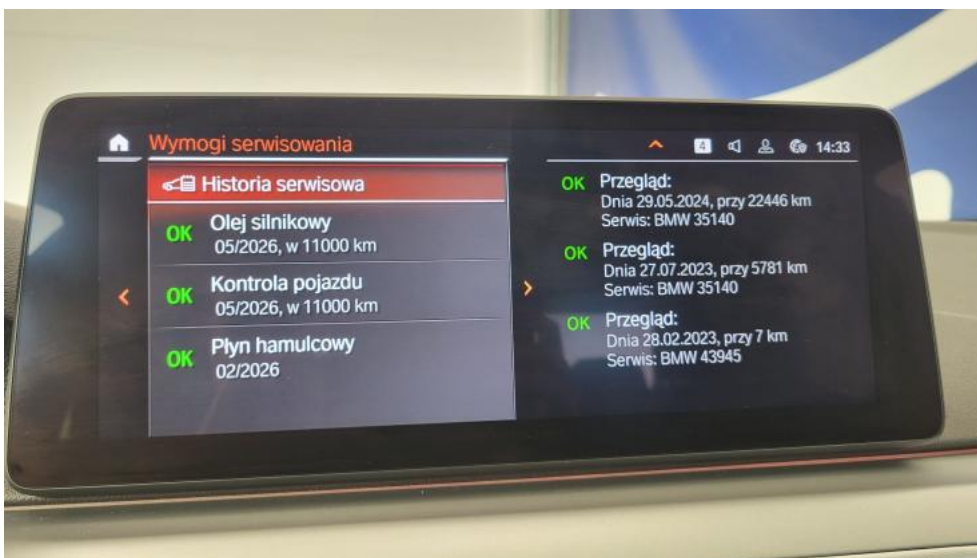

Photo 34.
Książka serwisowa – dane

PHOTOGRAPHIC DOCUMENTATION



Photo 35.

Książka serwisowa – ostatni przegląd

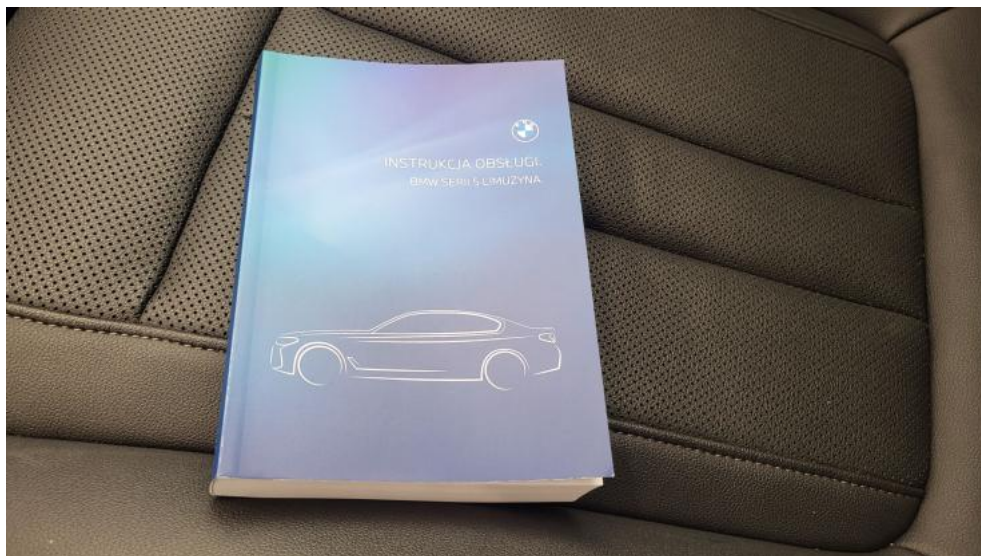

Photo 36.

Instrukcje

PHOTOGRAPHIC DOCUMENTATION



Photo 37.
Zestaw naprawczy koła



Photo 38.
Zdjęcie do protokołu

PHOTOGRAPHIC DOCUMENTATION



Photo 39.
Pokrywa komory silnika - Rysa/odprysk 1



Photo 40.
Zderzak - Rysa/odprysk 1

PHOTOGRAPHIC DOCUMENTATION



Photo 41.
Zderzak - Rysa/odprysk 2



Photo 42.
Drzwi przednie P - Wgniecenie/odkształcenie 1

PHOTOGRAPHIC DOCUMENTATION



Photo 43.

Fotel prz. praw. - Wgniecenie/odkształcenie 1



Photo 44.

Podsufitka - Inne 1