

Nr zlecenia: 129/28/10/2024/PKO LEASING REMARKETING

z dnia: 2024/10/28

Zleceniodawca:

PKO Leasing
wi tokrzyska 36
00-116 Warszawa

Rzeczoznawca:

in . Szymon Mróz/zatw. Pion Weryfikacyjny eRzeczo



P o g l d o w y R a p o r t S t a n u T e c h n i c z n e g o

Zadanie: Ocena stanu technicznego i określenie wartości rynkowej pojazdu

DANE IDENTYFIKACYJNE POJAZDU

Dane: [D] XI-2024

| | | |
|---|----------------------|-----------------------------------|
| Rodzaj pojazdu: Samochód ci | arowy do 3.5t | VIN: VF1JL000071429220 |
| Marka: RENAULT | | Nr rejestracyjny: SB320FN |
| Model pojazdu: Trafic SpaceClass 2.0 dCi MR`21 E6 3.1t | | Nr Info-Ekspert: 031-09944 |
| Wersja: L2 Grand EDC | | Rok produkcji: 2023 |

| | |
|--|--|
| Wskazanie drogomierza | 30125 km |
| Data pierwszej rejestracji | 2023/10/25 |
| Data wa no ci badania technicznego | 2026/10/24 |
| Rodzaj nadwozia | mikrobus 4 drzwiowy 8 osobowy |
| Dop. masa całk. / Ładowno | 3070 kg / 903 kg |
| Liczba osi / Rodzaj nap du / Skrzynia biegów | 2 / przedni (4x2) / automatyczna dwusprz głowa |
| Rozstaw osi | 3498 mm |
| Jednostka nap dowa | z zapłonem samoczynnym |
| Pojemno / Moc silnika | 1997 ccm / 125kW (170KM) |
| Doładowanie | Turbosp. z chłodn. powietrza |
| Liczba cylindrów / Układ cylindrów | 4 / rz dowy |
| Norma spalin | E6 |
| Kolor powłoki lakierowej, (rodzaj lakieru) | Biały 2-warstwowy typu uni |

WYPOSA ENIE STANDARDOWE

| L.p. | Nazwa elementu wyposażenia | L.p. | Nazwa elementu wyposażenia |
|------|---|------|--|
| 1 | Czujniki parkowania - tył | 22 | Siedzenie 3-osobowe w III rz dzie |
| 2 | Drzwi tyłu nadwozia podnoszone przeszkłone | 23 | System EASY LINK z DAB |
| 3 | Fotel pasa era pojedynczy z regulacją odcinka l d wiowego i wysoko ci | 24 | System kontroli trakcji ESC |
| 4 | Immobilizer | 25 | Szuflada EASY LIFE po stronie pasa era chłodzona |
| 5 | Karta kodowa Renault bezdotykowa | 26 | Szyba w drzwiach prawych przesuwanych otwierana |

| | | | |
|----|--|----|---|
| 6 | Kierownica pokryta skór ekologiczn | 27 | Szyba z lewej strony rodkowa przesuwna |
| 7 | Klimatyzacja automatyczna | 28 | Szyby przednie regulowane elektrycznie z wł cznikiem impulsowym |
| 8 | Koło zapasowe | 29 | Szyby tylne przyciemniane |
| 9 | Komputer pokładowy | 30 | wiatła do jazdy dziennej LED |
| 10 | Lakier metalizowany | 31 | wiatła mijania wł czane automatycznie |
| 11 | Lusterko wewn trzne elektrochromatyczne | 32 | wiatła p/mgienne przednie |
| 12 | Ogranicznik pr dko ci | 33 | Tapicerka "Java" |
| 13 | Ogrzewanie dodatkowe tylne | 34 | Tarcze kół aluminiowe 17" |
| 14 | Ogrzewanie standardowe, bez klimatyzacji | 35 | Telematyka |
| 15 | Podłokietniki siedze tylnych | 36 | Tryb jazdy Eco |
| 16 | Poduszka powietrzna kierowcy | 37 | Wska nik ci nienia ogumienia |
| 17 | Poduszka powietrzna pasa era | 38 | Wska nik temperatury zewn trznej |
| 18 | Półka бага nika | 39 | Wspomaganie układu kierowniczego |
| 19 | Reflektory Full LED | 40 | Wyko czenie wn trza elementami chromowanymi |
| 20 | Schówek na r kawiczki wysuwany Easy Life | 41 | Zestaw wska ników z wy wietlaczem 4,2" kolorowym |
| 21 | Siedzenie 3-osobowe w II rz dzie | | |

L.p. Nazwa pakietu / elementu pakietu wyposa enia standardowego

- 1 ABS + EBV - korektor siły hamowania, elektryczny
ABS - system zapobiegaj cyblokowaniu kół
System dystrybucji siły hamowania elektroniczny EBV
- 2 Czujnik deszczu i zmierzchu
Wycieraczki z czujnikiem deszczu
wiatła mijania wł czane automatycznie
- 3 Fotel kierowcy z podłokietnikiem z regulacj wysoko ci z regulacj I d wiow
Fotel kierowcy z regulacj odcinka I d wiowego
Podłokietnik fotela kierowcy
- 4 Lusterka zewn trzne podgrzewane, regulowane i składane elektrycznie
Lusterka zewn trzne składane elektrycznie
Lusterka zewn trzne regulowane elektrycznie
Lusterka zewn trzne podgrzewane elektrycznie
- 5 Szyba tylna ogrzewana z wycieraczk
Szyba tylna ogrzewana
Wycieraczka szyby tylnej

WYPOSA ENIE DODATKOWE

L.p. Nazwa elementu wyposa enia

- 1 Czujniki parkowania - przód/tył (dopłata)
Czujniki parkowania - przód
Czujniki parkowania - tył
- 2 Hak holowniczy
- 3 Kamera cofania

OPIS ZAMONTOWANEGO W POJE DZIE OGUMIENIA

| Koło | Marka, typ | Bie nik [mm] |
|-----------------|--|--------------|
| Przednie lewe: | GOODYEAR 215/60 R17C 109/107T EFFICIENTGRIP CARGO TL | 6,8 |
| Przednie prawe: | GOODYEAR 215/60 R17C 109/107T EFFICIENTGRIP CARGO TL | 7,4 |
| Tylne lewe: | GOODYEAR 215/60 R17C 109/107T EFFICIENTGRIP CARGO TL | 7,7 |
| Tylne prawe: | GOODYEAR 215/60 R17C 109/107T EFFICIENTGRIP CARGO TL | 7,7 |

KOREKTY WARTO CI POJAZDU

| | |
|----------------------------------|-------|
| KOREKTA ZA PIERWSZ REJESTRACJ | (+) |
| KOREKTA ZA WYPOSA ENIE | (+) |
| KOREKTA ZA PRZEBIEG | (+) |
| KOREKTY RÓ NE: | |
| Stan utrzymania i dbało o pojazd | (-) |
| KOREKTY RÓ NE RAZEM | (-) |
| KOREKTA ZA OGUMIENIE | (+) |

UWAGI RZECZOZNAWCY DOTYCZ CE WYCENY

Dokonano sprawdzenia historii pojazdu w bazie CEPiK.

Nie weryfikowano gwarancji, statusu pakietów serwisowych i kompletności w zakresie osprzętu dodatkowego, z którym przedmiot był zamówiony.

Wartość ustalona na podstawie ofert sprzedaży na pojazdy podobne, uwzględniając stan utrzymania wycenianego pojazdu.

Uwaga:

Rzecznik dokonał oględzin pojazdu w warunkach parkingowych, co mogło ograniczyć pełną ocenę jego stanu technicznego. Dodatkowo informujemy, że jazda próbna została przeprowadzona w warunkach parkingowych z niewielką prędkością, co może nie odzwierciedlać pełnych warunków eksploatacyjnych. Istnieje możliwość, że w innych okolicznościach mogły zostać ujawnione dodatkowe uszkodzenia lub usterki, których nie można było wykryć podczas oględzin Rzecznika.

Zalecamy zatem skorzystanie z możliwości oględzin pojazdu we własnym zakresie lub w Autoryzowanej Stacji Obsługi danej marki, co pozwoli na pełniejszą weryfikację stanu technicznego pojazdu przed udziałem w aukcji.

OPIS STANU TECHNICZNEGO ZESPOŁÓW POJAZDU**NADWOZIE - Szkielet i poszycia zewnętrzne**

| L.p. | Nazwa elementu | L / P | Rodzaj uszkodzenia | Opis | Fot. nr |
|------|------------------------|-------|--------------------------------|------|---------|
| 1 | Drzwi boczne | P | Zarysowania powłoki lakierowej | | |
| 2 | ściana boczna nadwozia | L | Zarysowania powłoki lakierowej | | |

Pojazd nosi typowe dla jego okresu eksploatacji uszkodzenia powłoki lakierowej (niewielkie zarysowania, odpryski itp.).



NADWOZIE – Opis powłoki lakierowej

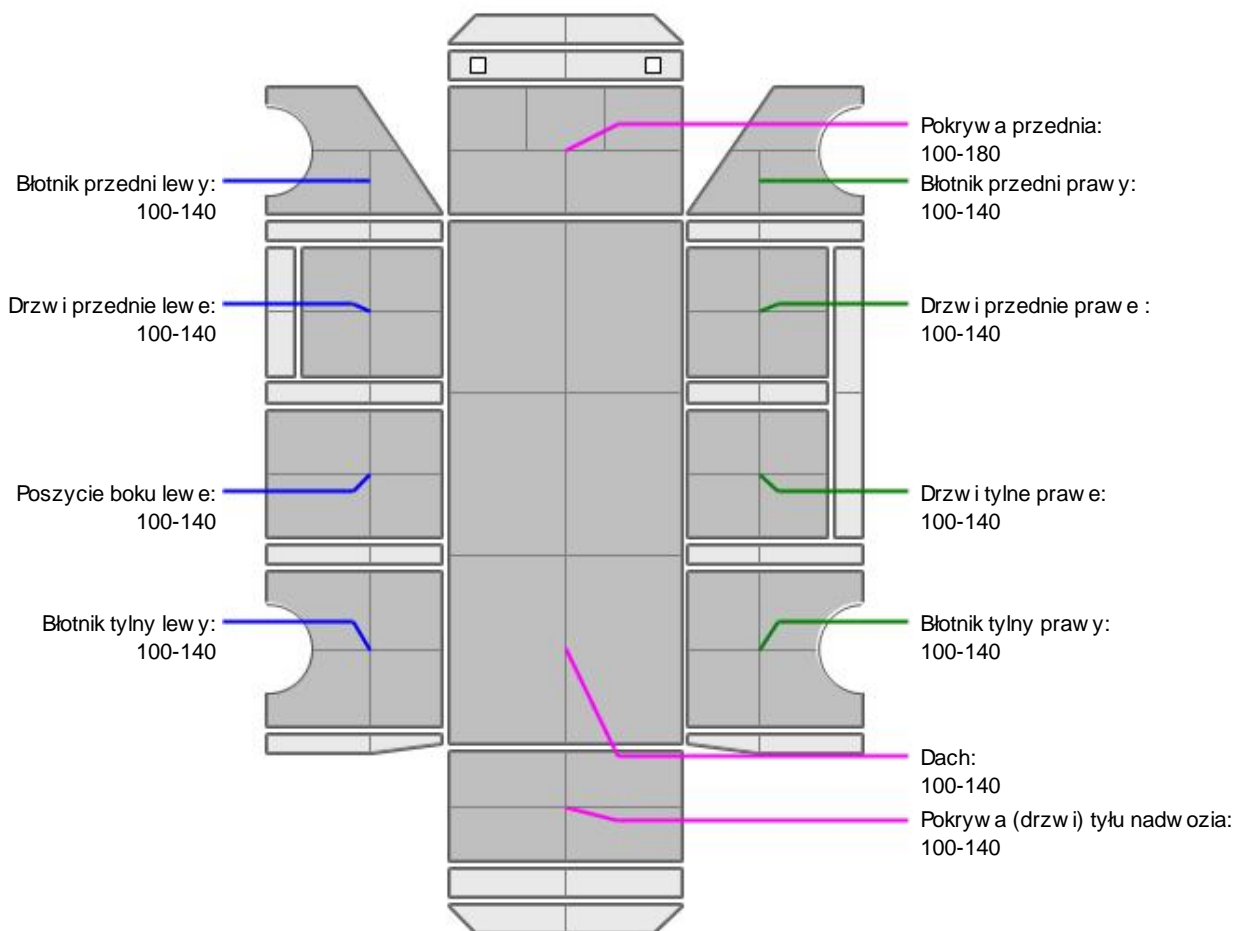

| L.p. | Nazwa elementu | L / P | Grubość powłoki [µm] | Opis |
|------|-------------------------------|-------|----------------------|------|
| 1 | Pokrywa przednia | | 100-180 | |
| 2 | Dach | | 100-140 | |
| 3 | Błotnik przedni | L | 100-140 | |
| 4 | Drzwi przednie | L | 100-140 | |
| 5 | Poszycie boku | L | 100-140 | |
| 6 | Błotnik tylny | L | 100-140 | |
| 7 | Błotnik przedni | P | 100-140 | |
| 8 | Drzwi przednie | P | 100-140 | |
| 9 | Drzwi tylne | P | 100-140 | |
| 10 | Błotnik tylny | P | 100-140 | |
| 11 | Pokrywa (drzwi) tyłu nadwozia | | 100-140 | |

Podane przedziały grubości powłoki lakierowej, dotyczą punktów pomiarowych. Nie mogą być traktowane jako gwarancja, że grubość powłoki lakierowej w innych punktach nie wykracza poza te przedziały. Pomiar powłoki lakierowej został wykonany urządzeniem bezdźwiękowym w posiadaniu rzeczoznawcy. Pomiar wykonany innym przyrządem może się różnić.



WYPOSAŻENIE ZEWNĘTRZNE

| L.p. | Nazwa elementu | L / P | Rodzaj uszkodzenia | Opis | Fot. nr |
|------|---------------------------|-------|--------------------|------|---------|
| 1 | Szyba przednia | | Pęknięcie | | |
| 2 | Wygłuszenie silnika górne | | Rozerwane | | |

**NADWOZIE – Wyposażenie wewnętrzne**

| L.p. | Nazwa elementu | L / P | Rodzaj uszkodzenia | Opis | Fot. nr |
|------|--|-------|--------------------|------|---------|
| 1 | Fotel przedni | L | Poplamiony | | |
| 2 | Fotel przedni | P | Poplamiony | | |
| 3 | Kanapa tylna | | Poplamiona | | |
| 4 | Poszycie tapicerskie drzwi tyłu nadwozia prawe | | Zarysowania | | |
| 5 | Poszycie tapicerskie drzwi tyłu nadwozia lewe | | Zarysowania | | |

Wn trze pojazdu nosi typowe dla jego okresu eksploatacji zabrudzenia oraz zużycie wszystkich elementów.

**ZAWIESZENIE I KOŁA**

| L.p. | Nazwa elementu | L / P | Rodzaj uszkodzenia | Opis | Fot. nr |
|------|------------------------|-------|--------------------|------|---------|
| 1 | Tarcza koła przedniego | P | Zarysowania | | |

JAZDA KONTROLNA

- | | | |
|---|-----------------------------------|------------------------------------|
| 1 | Główny silnik | Bez zastrzeżeń |
| 2 | Główny zawieszenia (stuk) (stuki) | Brak wyczuwalnych stuków lub luzów |
| 3 | Zmiana biegów, działanie sprzęgła | BEZ UWAG |
| 4 | Skuteczność hamulca zasadniczego | BEZ UWAG |
| 5 | Skuteczność hamulca pomocniczego | BEZ UWAG |

Próba ruchowa przeprowadzona na niewielkim dystansie, na zimnym silniku, w warunkach parkingowych, z prędkością do 15 km/h.

DOKUMENTY I KOMPLETACJA POJAZDU

- | | | |
|---|------------------------|-----|
| 1 | Kluczyki (ilość sztuk) | 2 |
| 2 | Dowód rejestracyjny | TAK |
| 3 | Instrukcja obsługi | TAK |
| 4 | Gaśnica | TAK |
| 5 | Trójkąt ostrzegawczy | TAK |
| 6 | Apteczka | TAK |

POZOSTAŁE INFORMACJE

- Pochodzenie pojazdu**
Salon Polska
- Badanie poprawności numerów identyfikacyjnych**
Numer VIN wybity na karoserii oraz numer VIN tabliczki znamionowej zgodny z DR.
- Weryfikacja odczytanego stanu drogomierza**
Zweryfikowano w bazie Cepik

Zastrzeżenia ograniczające opinie.

Ü Zawarte w niniejszej Ocenie/Raporcie informacje (w tym dotyczące wyposażenia) służą jedynie ogólnym celom informacyjnym. Ocena/Raport nie może być zatem traktowana jako oferta w rozumieniu przepisów Kodeksu Cywilnego oraz opisu towaru ani zapewnienia w rozumieniu art. 4 Ustawy z dnia 27 lipca 2002 roku o szczególnych warunkach sprzedaży konsumenckiej.

Ü Ocena/Raport została sporządzona w celu ustalenia istnienia albo nieistnienia uszkodzeń nieakceptowalnych po zakończeniu umowy korzystania z samochodu lub innych okoliczności uzgodnionych w zleceniu. Ocena/Raport nie obejmuje typowych uszkodzeń wynikających z eksploatacji samochodu oraz jego standardowego zużycia.

Ü Jeżeli chcesz traktować ten dokument jako źródło wiedzy o samochodzie przy jego zakupie, czynisz to na własną odpowiedzialność. Rzeczoznawca sp.j. nie ponosi odpowiedzialności za takie użycie tej Oceny/Raporu.

Ü Niniejsza wycena służy wyłącznie do oszacowania wartości rynkowej przedmiotu wyceny i nie może być wykorzystywana do żadnego innego celu, niż wymieniony powyżej. W szczególności wycena nie może stanowić podstawy do oceny cech i stanu wycenianego obiektu przy jego zakupie.

Ü Rzeczoznawca nie bierze na siebie odpowiedzialności za wady ukryte (prawne i fizyczne) oraz ewentualne skutki wynikające z dalszego użytkowania przedmiotu wyceny, a także za skutki wykorzystania samej wyceny.

Ü Powyższa wycena nie jest ekspertyzą stanu technicznego przedmiotu wyceny i za taką nie może być uznawana, w szczególności nie może być traktowana jako gwarancja sprzedaży przedmiotu wyceny za oszacowaną wartość.

Ü Wycenę przeprowadzono w oparciu o dostarczoną dokumentację oraz badanie organoleptyczne wycenianego obiektu. Nie prowadzono badań diagnostycznych oraz weryfikacji warsztatowej przedmiotu wyceny.

Ü Nie stwierdzono dodatkowych niesprawności i/lub uszkodzeń i/lub braków w zakresie możliwym do ustalenia w warunkach oględzin tj. bez dostępu do spodu pojazdu, specjalistycznego sprzętu diagnostycznego, jazdy próbnej wykonanej w warunkach drogowych z obciążeniem.

Ü Rzeczoznawca podczas oględzin poza warszatem nie jest w stanie stwierdzić wypadkowej przeszłości pojazdu. W przypadku podwyższonych wartości pomiarów powłoki lakierowej, konieczna jest ekspertyza w warunkach warsztatowych.

Ü Rok produkcji pojazdu - nie weryfikowano. Przyjeto w oparciu o dane przekazane przez Zleceniodawcę.

Ü Niniejsza wycena nie może być publikowana w całości w jakimkolwiek dokumencie bez zgody wykonawców i bez uzgodnienia z nimi formy i treści takiej publikacji. Zakaz publikacji nie dotyczy posługiwania się wyceną w umowach cywilno-prawnych zawieranych przez zleceniodawcę i dotyczących przedmiotu.

Ü Przed odbiorem pojazdu, kupujący zobowiązany jest do konfrontacji rzeczywistego stanu z informacjami zawartymi w wycenie. Odbiór przedmiotu jest równoznaczny ze zrzeczeniem się wszelkich roszczeń, co do stanu technicznego.

Ü Nie badano poprawności i/lub budowy numerów identyfikacyjnych/seryjnych obiektu oraz nie weryfikowano prawdziwości danych obiektu.

Ü Niniejsza wycena nie może być traktowana jako gwarancja sprzedaży przedmiotu wyceny za oszacowaną wartość.

Ü W przypadku ujawnienia dodatkowych informacji dotyczących przedmiotowego pojazdu, niedostępnych w czasie wykonywania niniejszej opinii, zaprezentowane stanowisko może ulec zmianie.

Ü W opinii założono, że nie wykryto żadnych faktów, które mogłyby istotnie wpływać na wartość wycenionego pojazdu, jeżeli w opisie pojazdu nie widnieje inaczej.

Ü Rzeczoznawca nie ponosi odpowiedzialności za ewentualne błędy wynikające z przedstawionych informacji otrzymanych od użytkownika/sprzedawcy/zamawiacza wyceny, jeżeli brak podstaw do kwestionowania ich zgodnie ze stanem rzeczywistym lub jeżeli ustalenie stanu rzeczywistego przez rzeczoznawcę było niemożliwe lub znacznie utrudnione.

Ü Wyposażenie standardowe wg. Info - Ekspert/Eurotax. Rzeczoznawca nie ponosi odpowiedzialności za ewentualne błędy programu. Opis stanu technicznego pojazdu jest ważny na dzień oględzin. Rzeczoznawca nie bierze odpowiedzialności za zmiany stanu pojazdu wynikające z dalszej eksploatacji lub postoju (np. uszkodzenie akumulatora, powiększenie lub powstanie ognisk korozji, uszkodzenie układu hamulcowego, itp.)

Ü Jeżeli elementy jednostki napędowej, układu przeniesienia napędu itp., są rozmontowane, rzeczoznawca nie weryfikuje kompletności poszczególnych układów. Możliwość wystąpienia braków w komplecie (np. ze względu na wykorzystanie unieruchomionego pojazdu jako „dawcy części”).

Ü Nie weryfikowano odczytanego stanu drogomierza z zapisami w urządzeniach elektronicznych pojazdu.

Dokument wystawiony elektronicznie, w pełni bez podpisu

DOKUMENTACJA FOTOGRAFICZNA



Fot. nr 1



Fot. nr 2



Fot. nr 3



Fot. nr 4



Fot. nr 5



Fot. nr 6



Fot. nr 7



Fot. nr 8



Fot. nr 9



Fot. nr 10



Fot. nr 11



Fot. nr 12



Fot. nr 13



Fot. nr 14



Fot. nr 15



Fot. nr 16



Fot. nr 17



Fot. nr 18



Fot. nr 19



Fot. nr 20



Fot. nr 21



Fot. nr 22



Fot. nr 23



Fot. nr 24



Fot. nr 25



Fot. nr 26



Fot. nr 27



Fot. nr 28



Fot. nr 29



Fot. nr 30



Fot. nr 31



Fot. nr 32



Fot. nr 33



Fot. nr 34



Fot. nr 35



Fot. nr 36



Fot. nr 37

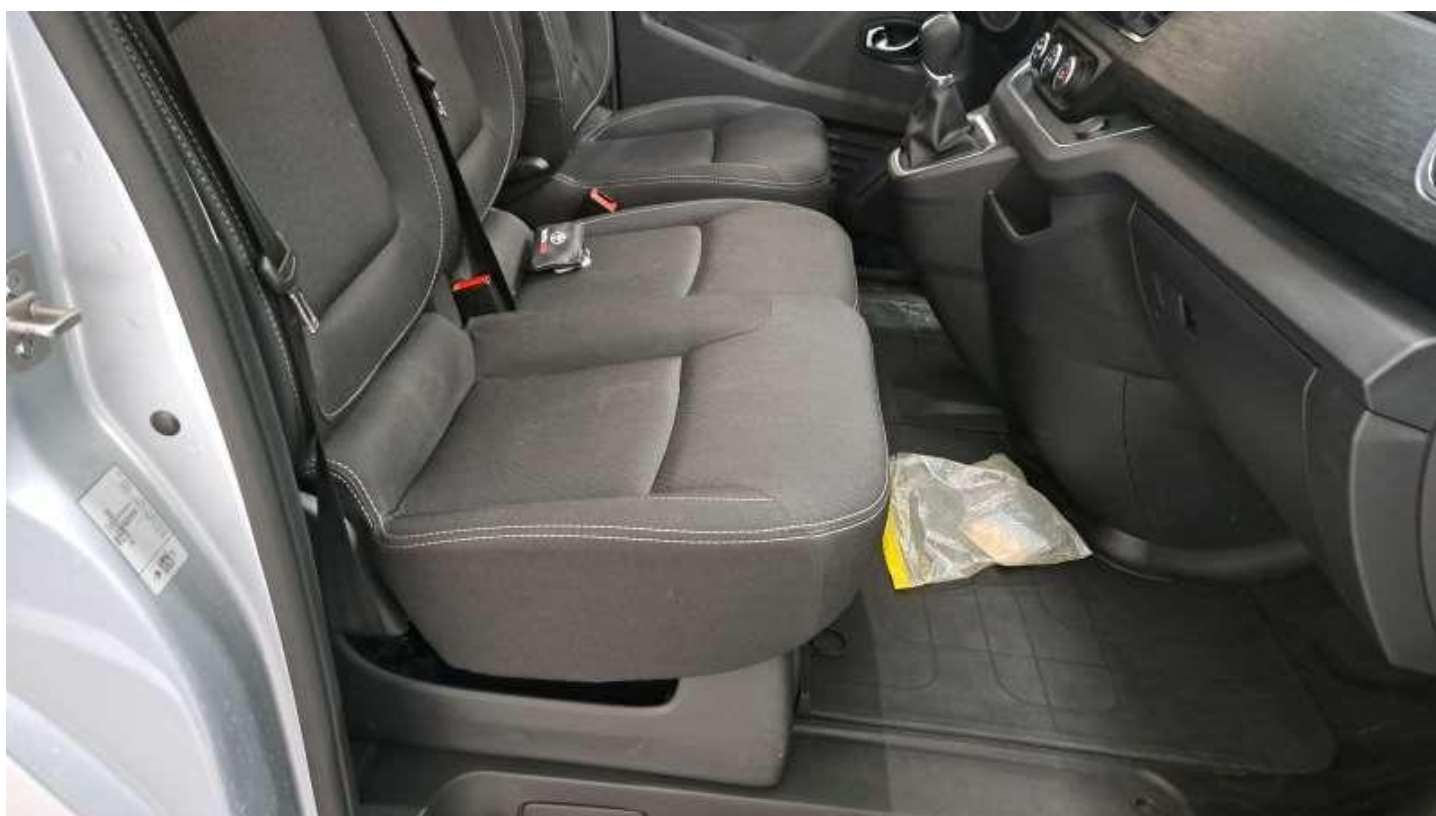

Fot. nr 38



Fot. nr 39



Fot. nr 40



Fot. nr 41



Fot. nr 42



Fot. nr 43



Fot. nr 44



Fot. nr 45



Fot. nr 46



Fot. nr 47



Fot. nr 48



Fot. nr 49



Fot. nr 50

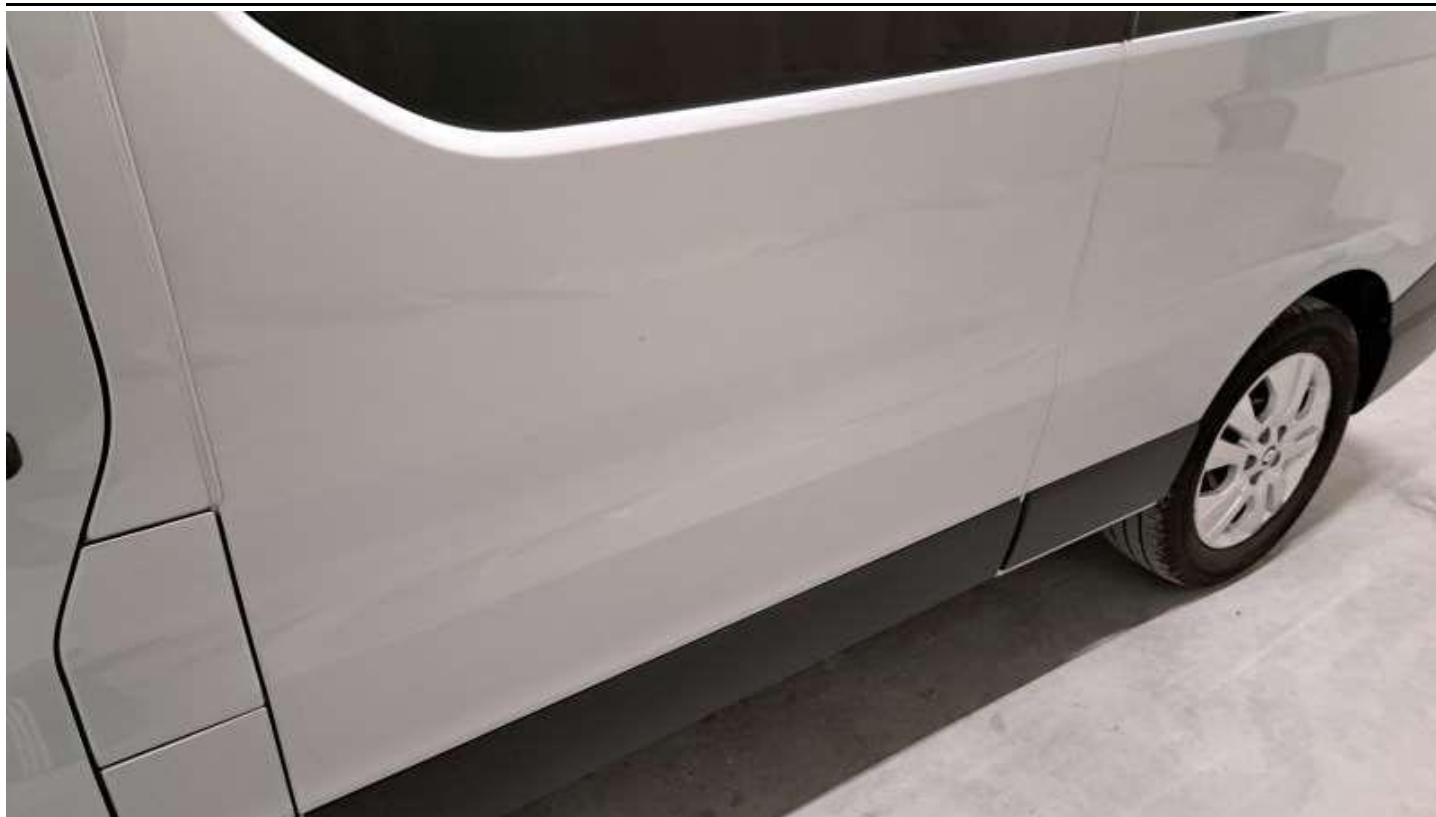

Fot. nr 51



Fot. nr 52



Fot. nr 53



Fot. nr 54



Fot. nr 55



Fot. nr 56



Fot. nr 57



Fot. nr 58



Fot. nr 59



Fot. nr 60



Fot. nr 61



Fot. nr 62



Fot. nr 63



Fot. nr 64



Fot. nr 65



Fot. nr 66



Fot. nr 67



Fot. nr 68



Fot. nr 69



Fot. nr 70



Fot. nr 71



Fot. nr 72



Fot. nr 73



Fot. nr 74

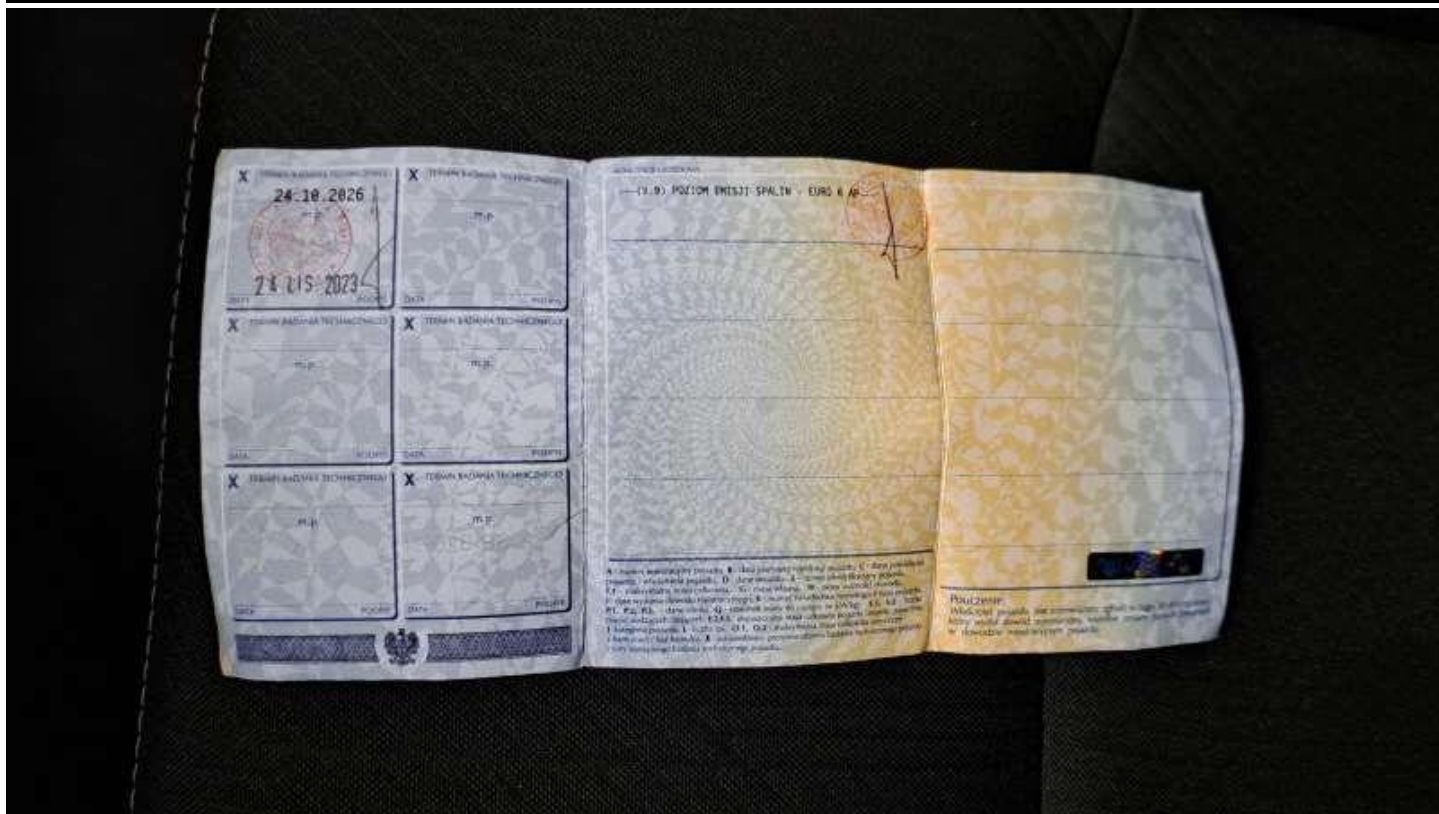

Fot. nr 75



Fot. nr 76

Dokument wystawiony elektronicznie, wa ny bez podpisu