

Nr zlecenia DEKRA: PKOL(W)/LODZ/83675/24/10/29
Nr zlecenia/szkody: 49053
Data zlecenia: 29-10-2024

DEKRA Polska - Centrala
02-673 Warszawa, ul. Konstruktorska 12A

Zleceniodawca:

PKO Leasing SA
Świętokrzyska 36
00-116 Warszawa

Rzecznawcy:

Kacper Sosnowski (NEW)
DEKRA Polska - współpraca O/Warszawa
mgr inż. Andrzej Szymkowiak
DEKRA Polska - O. Wrocław

UWAGA:

Ze względu na przeznaczenie dokumentu usunięto w nim wszelkie informacje dotyczące wartości pojazdu, cen wyposażenia, korekt, etc.

Dane pojazdu

| | |
|----------------------------------|--|
| Grupa obiektów (Eurotax) | samochody osobowe |
| Kod EC (Eurotax) | 0128698 |
| Producent | VOLKSWAGEN |
| Model | Passat Alltrack [B8] 15-19 |
| Typ/wersja | Passat Alltrack 2.0 TDI SCR 4Mot. DSG7 |
| Rodzaj nadwozia | KOM |
| Liczba drzwi/liczba miejsc | 5/5 |
| Masa własna [kg] | 1700 |
| Dopuszczalna masa całkowita [kg] | 2320 |
| Rozstaw osi 1/2 | 2789 |
| Rodzaj silnika | z zapłonem samoczynnym |
| Doładowanie | turbosprężarka z chłodnicą powietrza |
| Układ oczyszczania spalin | KSC |
| Norma czystości spalin | EURO 6 |
| Pojemność silnika [ccm] | 1968 |
| Moc silnika [KM/kW] | 190/140 |
| Skrzynia biegów | automatyczna 7-biegowa |
| Nr rejestracyjny | KR4KH41 |
| VIN | WVWZZZ3CZKE044636 |
| Data 1. rejestracji | 05-03-2019 |
| Data nast. bad. techn. | 15-03-2025 |
| Rok produkcji | 2019 |
| Stan licznika [km] | 85 022 (odczytany) |
| Kolor nadwozia/rodzaj powłoki | czarny/METALIK |

Ogumienie

| Oś | Koło | Producent, typ | Rozmiar | Profil zmierzony |
|----------|-------|-------------------------------------|----------------|------------------|
| przednia | prawe | Continental, CONTISPORTCONTACT 5 | 245/45 R18 96W | 4,0 mm |
| | lewe | Continental, CONTISPORTCONTACT 5 | 245/45 R18 96W | 5,0 mm |
| tylna | prawe | Continental, CONTISPORTCONTACT 5 | 245/45 R18 96W | 3,0 mm |

lewe Continental, 245/45 R18 96W 3,0 mm
CONTISPORTCONTACT 5

Wyposażenie standardowe wg Eurotax

1. ABS - system zapobiegający blokowaniu się kół podczas hamowania
2. Airbag 6 sztuk (czołowe poduszki kierowcy i pasażera, boczne poduszki - przód, kurtyny powietrzne)
3. Asystent siły hamowania
4. Czujnik ciśnienia w oponach
5. Czujnik deszczu
6. Czujnik odległości przy parkowaniu przód, tył
7. Czujnik zmierzchu - automatyczne włączanie świateł z funkcją Coming/Leaving Home
8. Dywaniki materiałowe z przodu i z tyłu
9. ESP - system stabilizacji toru jazdy
10. Elektryczne podnoszenie szyb, przód i tył
11. Felgi aluminiowe 17 Ancona z ogumieniem 225/55
12. Fotel kierowcy ergoComfort z elektryczną regulacją odcinka lędźwiowego
13. Fotele przednie komfortowe
14. Fotele przednie z regulacją wysokości
15. Gniazdo 12V w bagażniku
16. Hamulec postojowy elektromechaniczny z funkcją Auto-Hold
17. Immobilizer
18. Kierownica wielofunkcyjna 3-ramienna w skórze z funkcją zmiany biegów
19. Kierunkowskazy LED w obudowie lusterek zewnętrznych
20. Kieszenie w oparciach foteli przednich
21. Klimatyzacja automatyczna Climatronic - 3 strefowa
22. Kolumna kierownicy regulowana w dwóch płaszczyznach
23. Komputer pokładowy MFA Premium z kolorowym wyświetlaczem TFT
24. Koło zapasowe - pełnowymiarowe aluminiowe dla felg 17 calowych
25. Lakier uni
26. Lampy tylne wykonane w technologii LED (diodowe)
27. Listwy dookoła szyb bocznych, chromowane
28. Listwy na osłonie wlotu powietrza do chłodnicy, chromowane
29. Listwy progowe ze stali szlachetnej z napisem Alltrack
30. Listwy w dolnej części drzwi w kolorze nadwozia, w części zderzaka przedniego, chromowane
31. Lusterka boczne elektrycznie regulowane i ogrzewane, po stronie kierowcy asferyczne
32. Lusterka make-up w osłonach p/słonecznych, podświetlane LED
33. Lusterko boczne po stronie kierowcy automatycznie przyciemniające się
34. Lusterko wsteczne automatycznie przyciemniające się
35. MSR- układ przeciwblokujący przy hamowaniu silnikiem
36. Podłokietnik przedni ze schowkiem
37. Radio CD/MP3/WMA Composition Media z 8 calowym ekranem + 8 głośniki/SD/AUX/Bluetooth/USB
38. Relingi dachowe - chromowane
39. Schowek w desce rozdzielczej po stronie pasażera, podświetlany, zamykany z funkcją chłodzenia
40. Schowek w konsoli środkowej z przodu z 2 miejscami na napoje, zamykany żaluzją
41. System Keyless Go - bezkluczykowe uruchamianie pojazdu
42. System Start/Stop
43. System automatycznego hamowania po kolizji
44. System rekuperacji odzyskujący energię podczas hamowania
45. System stabilizacji toru jazdy przyczepy
46. System wykrywania zmęczenia kierowcy
47. Tapicerka materiałowa 7 Summits - boczne części siedzeń pokryte Alcantarą
48. Tempomat adaptacyjny do 210km z City Emergency Braking, Front Assist, kierownica skórzana wielofun.
49. Tylne oparcie składane, dzielone (40/20/40) z podłokietnikiem, otworem na długie przedmioty
50. Uchwyty ISOFIX do instalacji fotelika dziecięcego, tył
51. Wspomaganie kierownicy, elektromechaniczne, zależne od prędkości
52. Wybór profilu jazdy - możliwość wyboru trybu jazdy: COMFORT, SPORT, NORMAL, ECO, INDIVIDUAL
53. Wykończenie wnętrza Tracks
54. Zamek centralny z pilotem
55. Zegarek analogowy w desce rozdzielczej
56. Światła do jazdy dziennej
57. Światła przeciwmgielne z funkcją doświetlania skrętu

Wyposażenie dealerskie (wybrane elementy)

1. Active Info Display - aktywny wyświetlacz wielofunkcyjny na tablicy zegarów -
2. Felgi aluminiowe 18 Kalamata z ogum. samouszczel. 245/45 + śruby antykradzieżowe
+ koło zapasowe 18 -
3. Kamera parkowania - rear assist -
4. Lakier metalik -
5. Pakiet Business -
 - Automatyczne światła drogowe - Dynamic Light Assist
 - System Keyless Access - dostęp do samochodu i uruchamianie bez użycia kluczyka
 - Lampy LED Top (światła mijania, drogowe i do jazdy dziennej LED z dynam.doświetleniem zakrętów)
 - System rozpoznawania znaków drogowych
 - System nawigacji Discover Media (8,0 cali) CD/MP3/2xSD/WMA/USB/AUX/8 głośników/Bluetooth/JPEG Viewer
6. Pakiet Lusterka -
 - Lusterko po stronie pasażera automatycznie obniżane podczas cofania
 - Lusterka boczne składane elektrycznie automatycznie przyciemniane od kierowcy
 - Oświetlenie wnętrza z opóźnionym wyłączeniem i funkcją przyciemniania, dwie lampki do czytania
7. Pakiet zimowy 1 -
 - Fotele przednie - podgrzewane
 - Dysze spryskiwaczy podgrzewane
8. System Keyless Access - dostęp do samochodu i uruchamianie bez użycia kluczyka w
połączeniu z alarme -
9. Szyby tylne dodatkowo przyciemniane -

Wartość bazowa pojazdu

Wartość bazowa pojazdu wg Eurotax (netto) -

Korekty

Pierwsza rejestracja

Wyposażenie

Ogumienie

Inne

Stan dbałości o pojazd -
Stwierdzone braki, uszkodzenia (szacunkowo) -
Weryfikacja serwisowa -

Powyższą wartość określono w oparciu o notowania cen samochodów używanych na rynku polskim Eurotax (baza danych nr 11-2024 POL) z uwzględnieniem parametrów technicznych i rynkowych mających wpływ na wartość pojazdu.

Dla pojazdów zarejestrowanych w Polsce powyższa wartość została określona na dzień sporządzenia wyceny.

Jeżeli pojazd nie jest zarejestrowany w kraju - podana wartość jest wartością hipotetyczną przy założeniu uiszczenia wszelkich opłat i podatków należnych przy wprowadzeniu pojazdu na polski obszar celny.

Wydruk podstawowy bez informacji o wartości pojazdu - ze względu na przeznaczenie dokumentu usunięto w nim wszelkie informacje dotyczące wartości pojazdu, cen wyposażenia, korekt, etc.

Data: 05-11-2024

Rzecznawca DEKRA:
Kacper Sosnowski (NEW)
mgr inż. Andrzej Szymkowiak**Dokument wystawiony elektronicznie ważny bez podpisu.**

Pomiar grubości powłoki lakierowej poj.

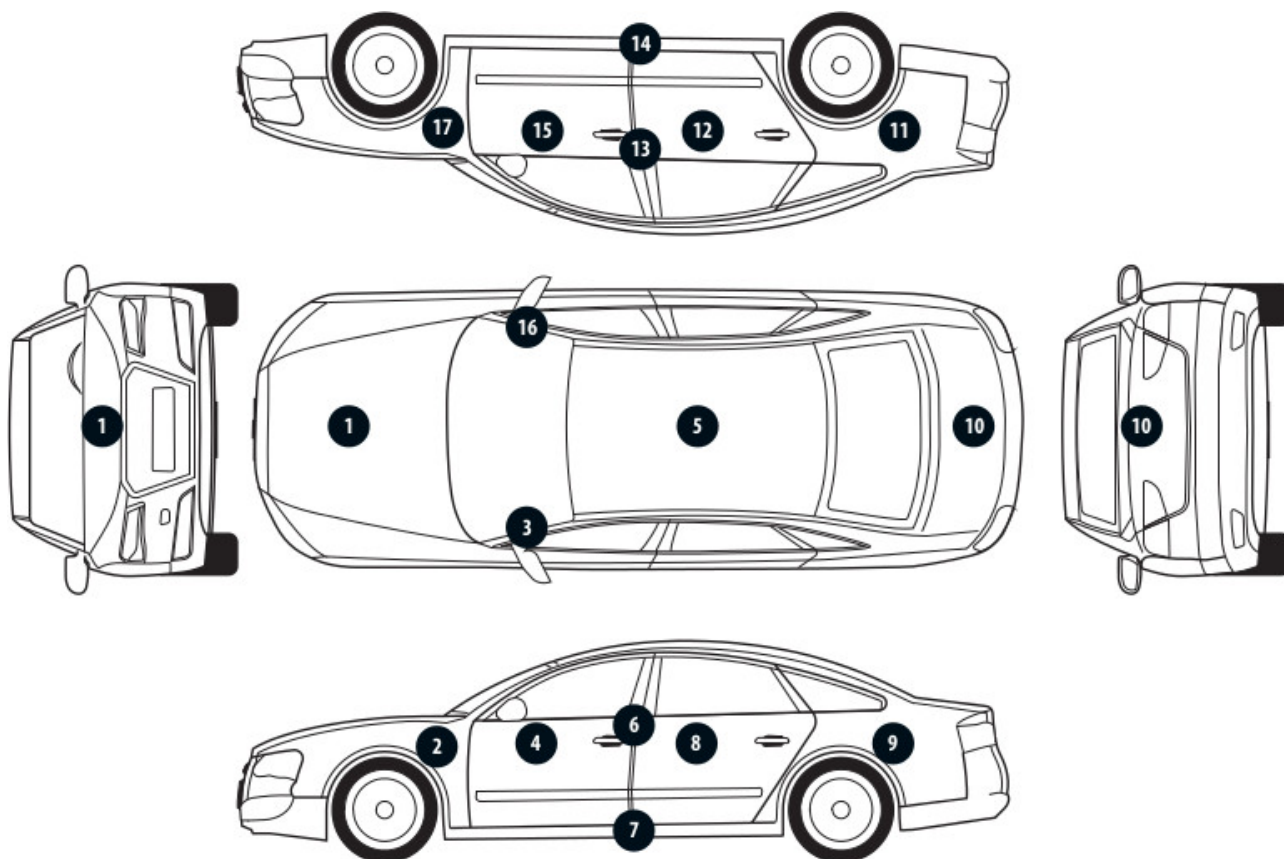

| Nr punktu kontroli | Kontrolowany element | Zmierzony przedział grubości powłoki lakierowej [µm] |
|--------------------|-----------------------|--|
| 1 | Pokrywa przednia | do 150 |
| 2 | Błotnik przedni lewy | do 150 |
| 3 | Słupek przedni lewy | do 150 |
| 4 | Drzwi przednie lewe | do 150 |
| 5 | Dach | do 150 |
| 6 | Słupek środkowy lewy | do 150 |
| 7 | Próg lewy | do 150 |
| 8 | Drzwi tylne lewe | do 150 |
| 9 | Błotnik tylny lewy | do 150 |
| 10 | Pokrywa/klapa | do 150 |
| 11 | Błotnik tylny prawy | do 150 |
| 12 | Drzwi tylne prawe | do 150 |
| 13 | Słupek środkowy prawy | do 150 |
| 14 | Próg prawy | do 150 |
| 15 | Drzwi przednie prawe | do 150 |
| 16 | Słupek przedni prawy | do 150 |
| 17 | Błotnik przedni prawy | do 150 |

Opis stanu technicznego

Szczegółowy opis stanu technicznego zawarto w Opisie stanu technicznego załączonym do niniejszej ekspertyzy.

Uwagi ogólne - dot. wyceny

Dokumenty pojazdu

Podczas oględzin przedstawiono dowód rej. poj. oraz wykonano jego fot. cyfrowe, które załączono do ekspertyzy.

Podczas oględzin nie przedstawiono do wglądu książki serwisowej pojazdu.

Informacja dotycząca pochodzenia pojazdu

Pojazd zakupiony w kraju u autoryzowanego przedstawiciela danej marki.

Zabezpieczenia przeciwkradzieżowe - immobiliser:

- w wyniku przeprowadzonych oględzin pojazdu nie stwierdzono niesprawności immobilisera w zakresie możliwym do ustalenia podczas oględzin pojazdu w warunkach pozawarsztatowych.

Zabezpieczenia przeciwkradzieżowe - inne:

- nie stwierdzono.

Dodatkowe uwagi dotyczące sam. osobowego:

Nie dotyczy.

Jazda próbna

Przeprowadzono próbę ruchową pojazdu.

Jazda próbna w pełnym zakresie niemożliwa. Poniżej podano komentarz:

pojazd udostępniono w warunkach parkingowych

Badanie poprawności i/lub budowy numerów identyfikacyjnych/seryjnych obiektu:

Nie badano.

Weryfikacja prawdziwości danych obiektu, w tym roku produkcji i innych.

Nie przeprowadzono - przyjęto wg okazanych dokumentów i wskazanych źródeł.

- Nie weryfikowano odczytanego stanu drogomierza z zapisami w urządzeniach elektronicznych pojazdu.

- Niniejsza ekspertyza służy wyłącznie do oszacowania wartości rynkowej przedmiotu wyceny i nie może być wykorzystywana do żadnego innego celu, niż wymieniony powyżej. Wycena nie może stanowić podstawy do oceny cech i stanu wycenianego obiektu przy jego zakupie.

- Rzeczoznawca nie bierze na siebie odpowiedzialności za wady ukryte (prawne i fizyczne) oraz ewentualne skutki wynikające z dalszego użytkowania przedmiotu wyceny, a także za skutki wykorzystania samej wyceny.

- Powyższa wycena nie jest szczegółową ekspertyzą stanu technicznego przedmiotu wyceny i za taką nie może być uznawana, w szczególności nie może być traktowana jako gwarancja sprzedaży przedmiotu wyceny za oszacowaną wartość.

- Niniejsza wycena nie może być publikowana w całości w jakimkolwiek dokumencie bez zgody wykonawców i bez uzgodnienia z nimi formy i treści takiej publikacji.

- Wycenę przeprowadzono w oparciu o dostarczoną dokumentację oraz badanie organoleptyczne wycenianego obiektu. Nie prowadzono badań diagnostycznych oraz weryfikacji warsztatowej przedmiotu wyceny.

- Niniejsza wycena została sporządzona na podstawie oględzin wycenianego przedmiotu w warunkach występujących w miejscu jego udostępnienia.

Uwagi do zlecenia - dot. wyceny

Kluczyki

TAK

2

Uwagi Rzecznawcy - dot. wyceny

Rysy na samochodzie. Aktywna kontrolka ciśnienia w oponach. Informacja o usterce dynamiczne światła kierowane. Informacja o usterce układu start stop.

Zastrzeżenia ograniczające - dot. wyceny

- W Ocenie/Raporcie uwzględniono niesprawności, uszkodzenia, braki itp., które były możliwe do stwierdzenia organoleptycznego, w warunkach oględzin (z uwzględnieniem: stanu czystości pojazdu, warunków atmosferycznych, oświetlenia itd.) oraz bez weryfikacji serwisowej, bez dostępu do spodu pojazdu, bez specjalistycznego sprzętu diagnostycznego (w tym bez diagnostyki komputerowej), bez jazdy próbnej wykonanej w warunkach drogowych z obciążeniem.
- W ramach Oceny/Raporu nie weryfikowano odczytanego stanu drogomierza z zapisami w urządzeniach elektronicznych pojazdu.
- Rzecznawca nie bierze na siebie odpowiedzialności za wady ukryte (prawne i fizyczne) oraz ewentualne skutki wynikające z dalszego użytkowania przedmiotu oceny, a także za skutki wykorzystania samej oceny.
- Podane przedziały grubości powłoki lakierowej, dotyczą punktów pomiarowych. Nie mogą być traktowane jako gwarancja, że grubość powłoki lakierowej w innych punktach nie wykracza poza te przedziały.
- Zawarte w niniejszej Ocenie/Raporcie informacje (w tym dotyczące wyposażenia) służą jedynie ogólnym celom informacyjnym. Ocena/Raport nie może być zatem traktowana jako oferta w rozumieniu przepisów Kodeksu Cywilnego oraz opisu towaru ani zapewnienia w rozumieniu art. 4 Ustawy z dnia 27 lipca 2002 roku o szczególnych warunkach sprzedaży konsumenckiej.
- Niniejsza Ocena/Raport nie jest szczegółową oceną stanu technicznego.

Ocenę/Raport wykonano w kierunku ujawnienia uszkodzeń nieakceptowanych z punktu widzenia właściwego przewodnika zwrotu pojazdu lub innych ustaleń ze Zleceniodawcą. Tym samym Ocena/Raport może nie ujmować typowych zużyć i uszkodzeń eksploatacyjnych.

DOKUMENTACJA FOTOGRAFICZNA



Fot. 1.
Przekątna przednia lewa



Fot. 2.
Przód

DOKUMENTACJA FOTOGRAFICZNA



Fot. 3.
Przekątna przednia prawa



Fot. 4.
Bok prawy z przodu

DOKUMENTACJA FOTOGRAFICZNA



Fot. 5.
Bok prawy z tyłu



Fot. 6.
Przekątna tylna prawa

DOKUMENTACJA FOTOGRAFICZNA



Fot. 7.
Tyl



Fot. 8.
Przekątna tylna lewa

DOKUMENTACJA FOTOGRAFICZNA



Fot. 9.
Bok lewy z tyłu



Fot. 10.
Bok lewy z przodu

DOKUMENTACJA FOTOGRAFICZNA



Fot. 11.
Próg lewy (widok od przodu)



Fot. 12.
Próg prawy (widok od przodu)

DOKUMENTACJA FOTOGRAFICZNA



Fot. 13.
Spód pojazdu przód



Fot. 14.
Spód pojazdu tył

DOKUMENTACJA FOTOGRAFICZNA



Fot. 15.
Tarcza hamulcowa przednia prawa



Fot. 16.
Tarcza hamulcowa tylna prawa

DOKUMENTACJA FOTOGRAFICZNA

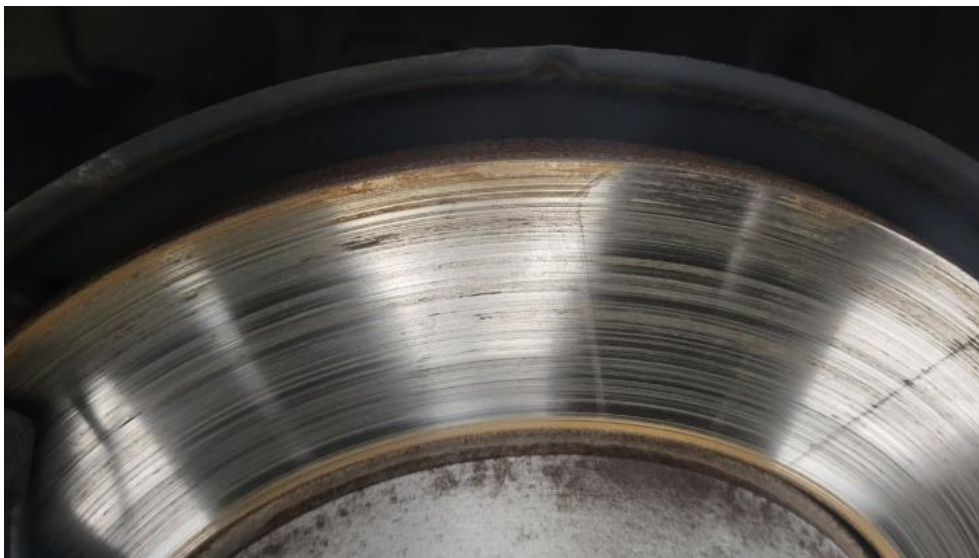

Fot. 17.
Tarcza hamulcowa tylna lewa



Fot. 18.
Tarcza hamulcowa przednia lewa

DOKUMENTACJA FOTOGRAFICZNA



Fot. 19.
Bagażnik



Fot. 20.
Koło zapasowe

DOKUMENTACJA FOTOGRAFICZNA



Fot. 21.
Komora silnika



Fot. 22.
Numer identyfikacyjny

DOKUMENTACJA FOTOGRAFICZNA



Fot. 23.
Tabliczka znamionowa



Fot. 24.
Zestaw wskaźników - przebieg

DOKUMENTACJA FOTOGRAFICZNA



Fot. 25.
Widok przez otwarte drzwi przednie lewe



Fot. 26.
Kierownica z lewej strony

DOKUMENTACJA FOTOGRAFICZNA



Fot. 27.

Widok przez otwarte drzwi tylne lewe



Fot. 28.

Widok z tylnej kanapy na deskę rozd.

DOKUMENTACJA FOTOGRAFICZNA



Fot. 29.
Konsola środkowa



Fot. 30.
Tunel środkowy

DOKUMENTACJA FOTOGRAFICZNA



Fot. 33.
Dow. Rej. Str.2 i klucze

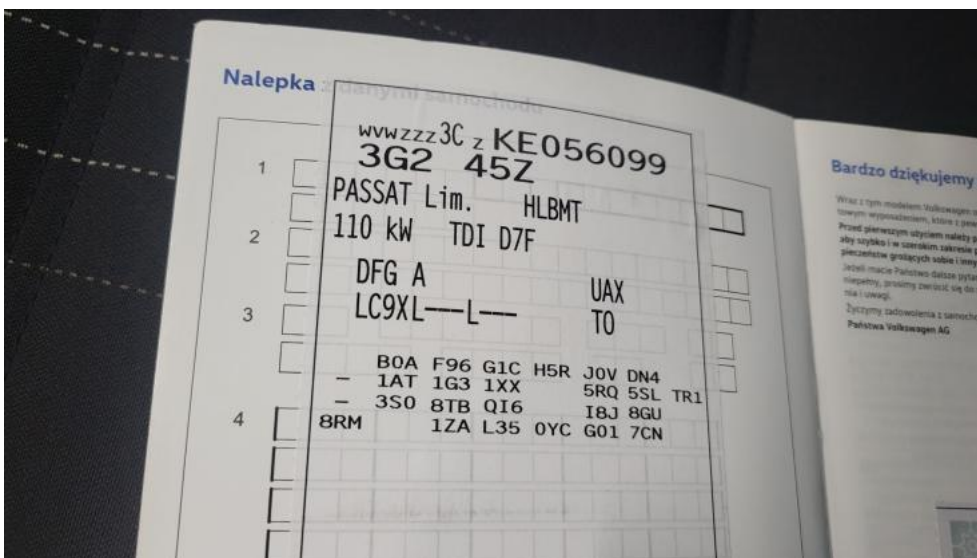

Fot. 34.
Książka serwisowa – dane

DOKUMENTACJA FOTOGRAFICZNA

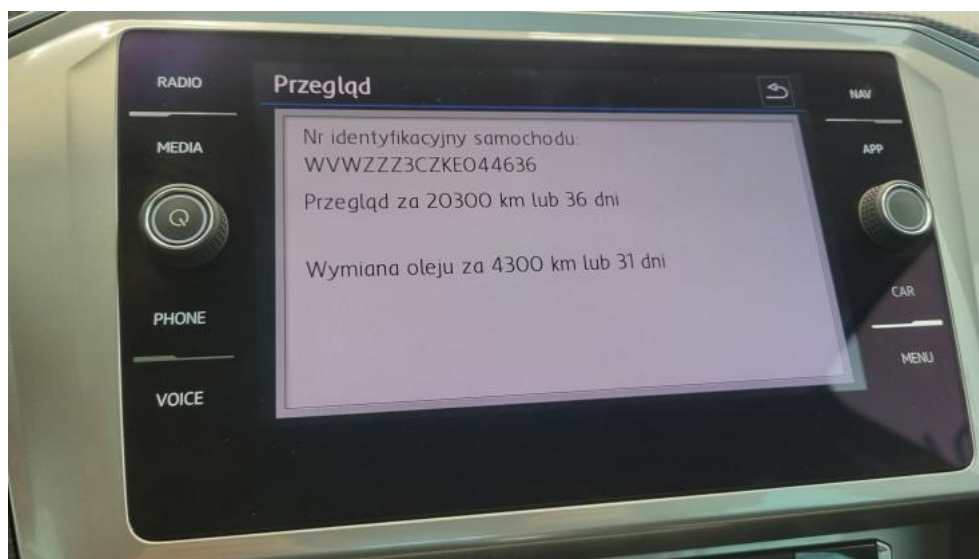

Fot. 35.
Książka serwisowa – ostatni przegląd

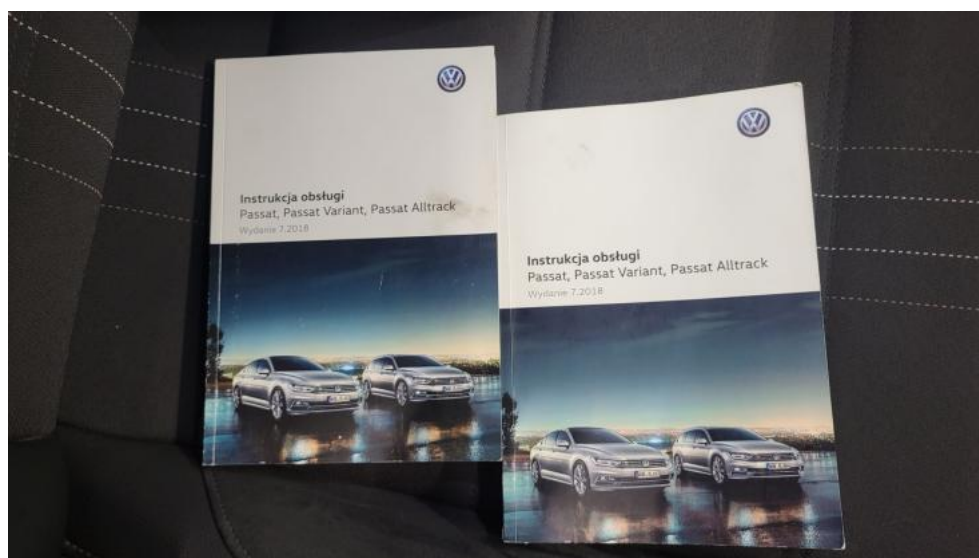

Fot. 36.
Instrukcje

DOKUMENTACJA FOTOGRAFICZNA



Fot. 37.
Zdjęcie do protokołu



Fot. 38.
Zdjęcie do protokołu

DOKUMENTACJA FOTOGRAFICZNA



Fot. 39.
Zdjęcie do protokołu



Fot. 40.
Zdjęcie do protokołu

DOKUMENTACJA FOTOGRAFICZNA



Fot. 41.
Zdjęcie do protokołu



Fot. 42.
Zdjęcie do protokołu

DOKUMENTACJA FOTOGRAFICZNA



Fot. 43.
Zdjęcie do protokołu



Fot. 44.
Zdjęcie do protokołu

DOKUMENTACJA FOTOGRAFICZNA



Fot. 45.
Zdjęcie do protokołu



Fot. 46.
Zdjęcie do protokołu

DOKUMENTACJA FOTOGRAFICZNA



Fot. 47.
Atrapa przednia - Pęknięcie/rozerwanie 1



Fot. 48.
Szyba czołowa - Rysa/odprysk 1

DOKUMENTACJA FOTOGRAFICZNA



Fot. 49.
Szyba czołowa - Rysa/odprysk 2



Fot. 50.
Błotnik przedni P - Wgniecenie/odkształcenie 1

DOKUMENTACJA FOTOGRAFICZNA



Fot. 51.
Felga aluminiowa przednia P - Rysa/odprysk 1



Fot. 52.
Felga aluminiowa przednia P - Rysa/odprysk 2

DOKUMENTACJA FOTOGRAFICZNA



Fot. 53.
Drzwi tylne P - Rysa/odprysk 1



Fot. 54.
Listwa drzwi przednich P - Rysa/odprysk 1

DOKUMENTACJA FOTOGRAFICZNA



Fot. 55.

Listwa drzwi przednich P - Rysa/odprysk 2



Fot. 56.

Listwa drzwi tylnych P - Rysa/odprysk 1

DOKUMENTACJA FOTOGRAFICZNA



Fot. 57.
Listwa drzwi tylnych P - Rysa/odprysk 2



Fot. 58.
Lusterko zew P - Rysa/odprysk 1

DOKUMENTACJA FOTOGRAFICZNA



Fot. 59.
Próg P - zdjęcie poglądowe 1



Fot. 60.
Próg P - Rysa/odprysk 1

DOKUMENTACJA FOTOGRAFICZNA



Fot. 61.
Próg P - Rysa/odprysk 2



Fot. 62.
Próg P() - Rysa/odprysk 3

DOKUMENTACJA FOTOGRAFICZNA



Fot. 63.
Błotnik tylny P / Ściana boczna P - Rysa/odprysk 1



Fot. 64.
Błotnik tylny P / Ściana boczna P - Wgniecenie/odkształcenie 1

DOKUMENTACJA FOTOGRAFICZNA



Fot. 65.
Felga aluminiowa tylna P - Rysa/odprysk 1

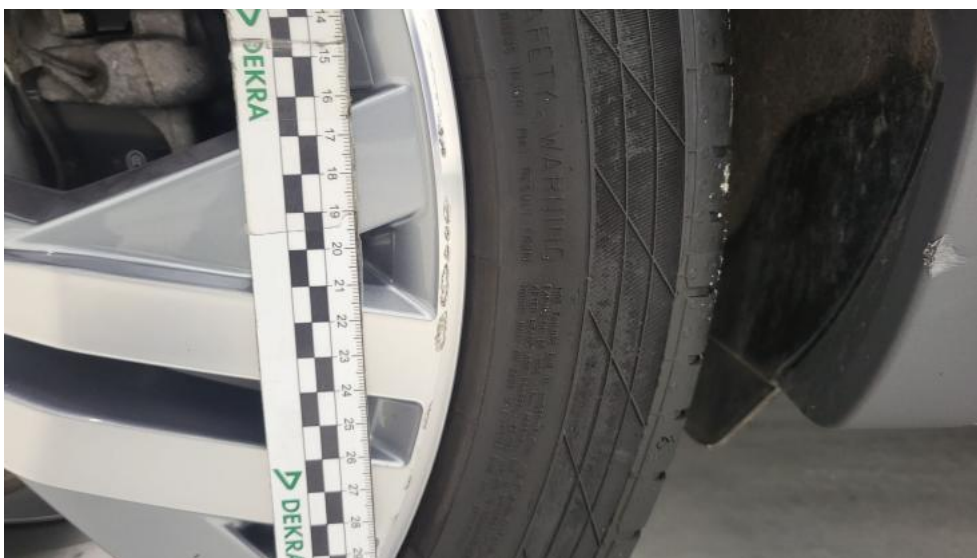

Fot. 66.
Felga aluminiowa tylna P - Rysa/odprysk 2

DOKUMENTACJA FOTOGRAFICZNA



Fot. 67.

Listwa krawędzi błotnika tył P - Rysa/odprysk 1



Fot. 68.

Zderzak tylny - zdjęcie poglądowe 1

DOKUMENTACJA FOTOGRAFICZNA



Fot. 69.
Zderzak tylny - zdjęcie poglądowe 2



Fot. 70.
Zderzak tylny - Rysa/odprysk 1

DOKUMENTACJA FOTOGRAFICZNA



Fot. 71.
Zderzak tylny - Rysa/odprysk 2



Fot. 72.
Zderzak tylny() - Rysa/odprysk 3

DOKUMENTACJA FOTOGRAFICZNA



Fot. 73.
Dach - zdjęcie poglądowe 1



Fot. 74.
Dach - Wgniecenie/odkształcenie 1

DOKUMENTACJA FOTOGRAFICZNA



Fot. 75.
Dach - Wgniecenie/odkształcenie 2

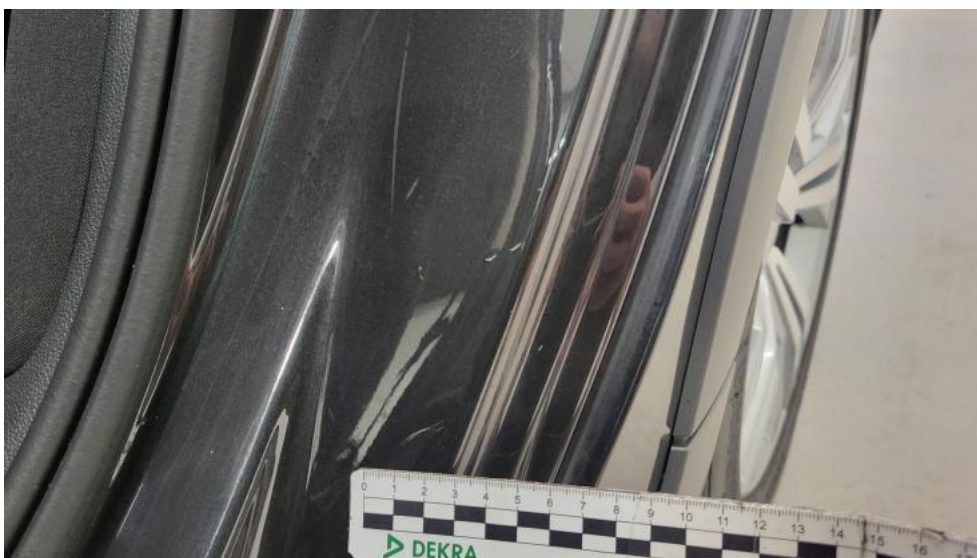

Fot. 76.
Błotnik tylny L / Ściana boczna L - Rysa/odprysk 1

DOKUMENTACJA FOTOGRAFICZNA



Fot. 77.
Błotnik tylny L / Ściana boczna L - Rysa/odprysk 2



Fot. 78.
Drzwi przed L - Rysa/odprysk 1

DOKUMENTACJA FOTOGRAFICZNA



Fot. 79.
Drzwi przed L - Wgniecenie/odkształcenie 1



Fot. 80.
Drzwi tylne L - Rysa/odprysk 1

DOKUMENTACJA FOTOGRAFICZNA



Fot. 81.
Drzwi tylne L - Rysa/odprysk 2



Fot. 82.
Drzwi tylne L() - Rysa/odprysk 3

DOKUMENTACJA FOTOGRAFICZNA



Fot. 83.
Drzwi tylne L - Wgniecenie/odkształcenie 1



Fot. 84.
Próg L - Rysa/odprysk 1

DOKUMENTACJA FOTOGRAFICZNA



Fot. 85.
Próg L - Rysa/odprysk 2

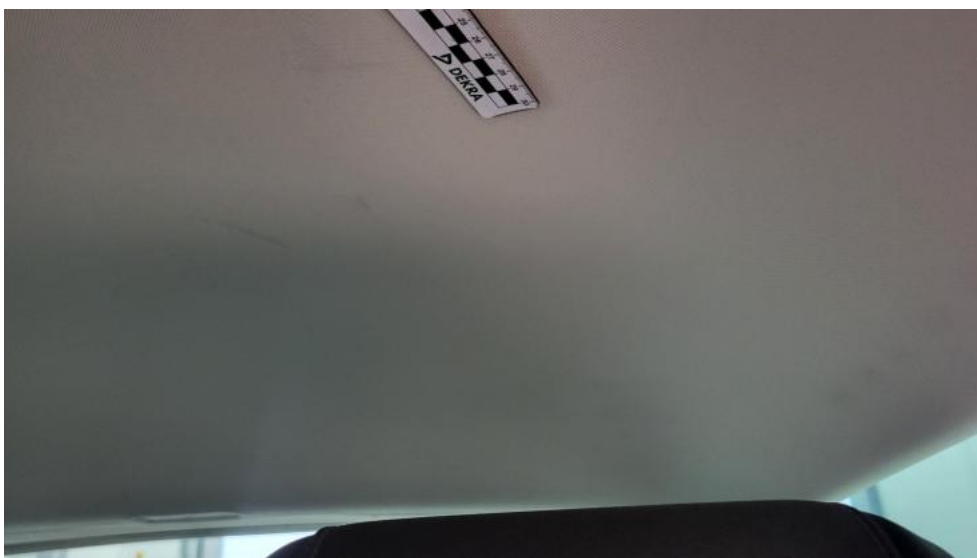

Fot. 86.
Podsufitka - Inne 1

DOKUMENTACJA FOTOGRAFICZNA



Fot. 87.
Podsufitka - Inne 2



Fot. 88.
Podsufitka() - Inne 3