

Nr zlecenia DEKRA: PKOL(W)/LODZ/14992/25/02/27  
Nr zlecenia/szkody: 23/031858  
Data zlecenia: 27-02-2025

**DEKRA Polska - Centrala**  
02-673 Warszawa, ul. Konstruktorska 12A

**Zleceniodawca:**

PKO Leasing SA  
Świętokrzyska 36  
00-116 Warszawa

**Rzeczoznawcy:**

**Kacper Sosnowski (NEW)**  
DEKRA Polska - współpraca O/Warszawa  
**Andrzej Sosnowski**  
DEKRA Polska - Centrala

**UWAGA:**

Ze względu na przeznaczenie dokumentu usunięto w nim wszelkie informacje dotyczące wartości pojazdu, cen wyposażenia, korekt, etc.

**Dane pojazdu**

Grupa obiektów (Eurotax)	samochody osobowe
Kod EC (Eurotax)	0155326
Producent	RENAULT
Model	Megane IV 20-24
Typ/wersja	Megane 1.3 TCe FAP Techno EDC
Rodzaj nadwozia	hatchback
Liczba drzwi/liczba miejsc	5/5
Masa własna [kg]	1299
Dopuszczalna masa całkowita [kg]	1810
Rozstaw osi 1/2	2669
Rodzaj silnika	z zapłonem iskrowym
Układ oczyszczana spalin	GPF
Pojemność silnika [ccm]	1332
Moc silnika [KM/kW]	140/103
Skrzynia biegów	automatyczna
Nr rejestracyjny	FZ6195T
VIN	VF1RFB00X70578049
Data 1. rejestracji	27-09-2023
Data nast. bad. techn.	26-09-2026
Rok produkcji	2023
Stan licznika [km]	20 906 (odczytany)
Kolor nadwozia/rodzaj powłoki	srebrny/2-warstwowy metalizowany

**Ogumienie**

Oś	Koło	Producent, typ	Rozmiar	Profil zmierzony
przednia	prawe	TRAZANO, ZUPERSNOW Z-507	205/50 17 93V	6,0 mm
	lewe	TRAZANO, ZUPERSNOW Z-507	205/50 17 93V	6,0 mm
tylna	prawe	TRAZANO, ZUPERSNOW Z-507	205/50 17 93V	6,0 mm
	lewe	TRAZANO, ZUPERSNOW Z-507	205/50 17 93V	6,0 mm

Wyposażenie standardowe wg Eurotax

1. 4/5 zagłówki
2. ABS
3. ASR - system zapobiegający poślizgowi kół przy ruszaniu
4. Antena typu pletwa rekina
5. BAS - asystent układu hamulcowego
6. Czujnik deszczu
7. Czujnik zmierzchu
8. ESC - układ stabilizacji toru jazdy
9. Felgi aluminiowe 17 Allium z ogumieniem
10. Fotel kierowcy regulowany manualnie z regulacją wysokości i manualną regulacją podparcia lędźwiowego
11. Funkcja automatycznej zmiany świateł drogowych na mijania (AHL)
12. Funkcja bezprzewodowej replikacji ekranu telefonu Android Auto/Apple CarPlay
13. Funkcja połączenia alarmowego eCall
14. Gwarancja 2 lata
15. HSA - system wspomaganie ruszania na wzniesieniu
16. Hamulec postojowy - automatyczny
17. Kamera ułatwiająca parkowanie - tył
18. Karta Renault Handsfree
19. Kierownica pokryta skórą ekologiczną TEP (soft touch)
20. Klimatyzacja automatyczna dwustrefowa
21. Komputer pokładowy
22. Lakier uni
23. Lampy przednie Full LED Pure Vision
24. Lampy tylne LED z sekwencyjnymi kierunkowskazami
25. Lusterka boczne regulowane elektrycznie i podgrzewane z czujnikiem temperatury zewnętrznej
26. Lusterka boczne składane elektrycznie
27. Lusterka w osłonach przeciwsłonecznych, podświetlane
28. Lusterko wsteczne elektrochromatyczne
29. Osłony przeciwsłoneczne z lusterkami
30. Poduszki kurtynowe przód/tył
31. Poduszki powietrzne boczne kierowcy i pasażera z przodu chroniące głowę i klatkę piersiową
32. Poduszki powietrzne czołowe kierowcy i pasażera z funkcją dezaktywacji poduszki pasażera
33. System Multi-Sense - wybór charakterystyki jazdy (MySense, Eko, Komfort, Sport)
34. System easy link 9,3" z nawigacją, radioodtwarzaczem DAB, Bluetooth, 2xUSB+1xJACK,
35. System kontroli bezpiecznej odległości (DW)
36. System kontroli ciśnienia w oponach
37. System kontroli zmęczenia kierowcy UTA
38. System ostrzegania o nadmiernej prędkości, z funkcją rozpoznawania znaków drogowych (OSP/TSR)
39. System utrzymania pasa ruchu (LKA)
40. System wspomaganie nagłego hamowania (AEBS) z funkcją wykrywania pieszych - aktywny
41. System wspomaganie parkowania przód/tył
42. Szyby boczne barwione
43. Szyby boczne tylne dodatkowo przyciemniane
44. Szyby przednie elektryczne
45. Szyby tylne elektryczne
46. Tapicerka łączona materiał/skóra ekologiczna
47. Tempomat z ogranicznikiem prędkości
48. Uchwyty ISOFIX na tylnych siedzeniach
49. Wyświetlacz zegarów, cyfrowy, kolorowy 10,25 cala
50. Zagłówki przednie i tylne regulowane na wysokość
51. Zamek centralny
52. Zestaw do naprawy przebitej opony
53. Światła przeciwmgielne LED z funkcją doświetlania zakrętów

Wyposażenie dealerskie (wybrane elementy)

1. Lakier metalik .....
2. Pakiet Easy 2 .....
- System kontroli martwego pola (BSW)
- System wspomaganie parkowania Easy Park Assist
- System wspomaganie wyjeżdżania z miejsca parkingowego
- System wspomaganie parkowania bokiem + Easy Park Assist

3. Pakiet Zimowy ..... -  
Kierownica skórzana  
Fotele przednie ogrzewane  
Kierownica podgrzewana
4. Wyświetlacz HEAD-UP ..... -

**Wartość bazowa pojazdu**

Wartość bazowa pojazdu wg Eurotax (netto) ..... -

**Korekty**

Pierwsza rejestracja

Wyposażenie

Ogumienie

Inne

Braki, uszkodzenia stan ..... -

Powyższą wartość określono w oparciu o notowania cen samochodów używanych na rynku polskim Eurotax (baza danych nr 03-2025 POL) z uwzględnieniem parametrów technicznych i rynkowych mających wpływ na wartość pojazdu.

Dla pojazdów zarejestrowanych w Polsce powyższa wartość została określona na dzień sporządzenia wyceny.

Jeżeli pojazd nie jest zarejestrowany w kraju - podana wartość jest wartością hipotetyczną przy założeniu uiszczenia wszelkich opłat i podatków należnych przy wprowadzeniu pojazdu na polski obszar celny.

Wydruk podstawowy bez informacji o wartości pojazdu - ze względu na przeznaczenie dokumentu usunięto w nim wszelkie informacje dotyczące wartości pojazdu, cen wyposażenia, korekt, etc.

Data: 05-03-2025

Rzecznik DEKRA:  
Kacper Sosnowski (NEW)  
Andrzej Sosnowski

**Dokument wystawiony elektronicznie ważny bez podpisu.**

Pomiar grubości powłoki lakierowej poj.



Nr punktu kontroli	Kontrolowany element	Zmierzony przedział grubości powłoki lakierowej [µm]
1	Pokrywa przednia	do 150
3	Słupek przedni lewy	do 150
4	Drzwi przednie lewe	do 150
5	Dach	do 150
6	Słupek środkowy lewy	do 150
7	Próg lewy	do 150
8	Drzwi tylne lewe	do 150
9	Błotnik tylny lewy	do 150
11	Błotnik tylny prawy	do 150
12	Drzwi tylne prawe	do 150
13	Słupek środkowy prawy	do 150
14	Próg prawy	do 150
15	Drzwi przednie prawe	do 150
16	Słupek przedni prawy	do 150

Opis stanu technicznego

Szczegółowy opis stanu technicznego zawarto w Opisie stanu technicznego załączonym do niniejszej ekspertyzy.

Uwagi ogólne - dot. wyceny**Dokumenty pojazdu**

Podczas oględzin przedstawiono dowód rej. poj. oraz wykonano jego fot. cyfrowe, które załączono do ekspertyzy.

Podczas oględzin nie przedstawiono do wglądu książki serwisowej pojazdu.

**Informacja dotycząca pochodzenia pojazdu**

Brak wiarygodnych danych.

**Zabezpieczenia przeciwkradzieżowe - immobiliser:**

- w wyniku przeprowadzonych oględzin pojazdu nie stwierdzono niesprawności immobilisera w zakresie możliwym do ustalenia podczas oględzin pojazdu w warunkach pozawarsztatowych.

**Zabezpieczenia przeciwkradzieżowe - inne:**

- nie stwierdzono.

**Dodatkowe uwagi dotyczące sam. osobowego:**

Nie dotyczy.

**Jazda próbna**

Przeprowadzono próbę ruchową pojazdu.

Jazda próbna w pełnym zakresie niemożliwa. Poniżej podano komentarz:  
ograniczenia placowe

**Badanie poprawności i/lub budowy numerów identyfikacyjnych/seryjnych obiektu:**

Nie badano.

**Weryfikacja prawdziwości danych obiektu, w tym roku produkcji i innych.**

Nie przeprowadzono - przyjęto wg okazanych dokumentów i wskazanych źródeł.

- Nie weryfikowano odczytanego stanu drogomierza z zapisami w urządzeniach elektronicznych pojazdu.

- Niniejsza ekspertyza służy wyłącznie do oszacowania wartości rynkowej przedmiotu wyceny i nie może być wykorzystywana do żadnego innego celu, niż wymieniony powyżej. Wycena nie może stanowić podstawy do oceny cech i stanu wycenianego obiektu przy jego zakupie.

- Rzeczoznawca nie bierze na siebie odpowiedzialności za wady ukryte (prawne i fizyczne) oraz ewentualne skutki wynikające z dalszego użytkowania przedmiotu wyceny, a także za skutki wykorzystania samej wyceny.

- Powyższa wycena nie jest szczegółową ekspertyzą stanu technicznego przedmiotu wyceny i za taką nie może być uznawana, w szczególności nie może być traktowana jako gwarancja sprzedaży przedmiotu wyceny za oszacowaną wartość.

- Niniejsza wycena nie może być publikowana w całości w jakimkolwiek dokumencie bez zgody wykonawców i bez uzgodnienia z nimi formy i treści takiej publikacji.

- Wycenę przeprowadzono w oparciu o dostarczoną dokumentację oraz badanie organoleptyczne wycenianego obiektu. Nie prowadzono badań diagnostycznych oraz weryfikacji warsztatowej przedmiotu wyceny.

- Niniejsza wycena została sporządzona na podstawie oględzin wycenianego przedmiotu w warunkach występujących w miejscu jego udostępnienia.

---

#### Uwagi do zlecenia - dot. wyceny

#### **Kluczyki**

TAK

2

---

#### Uwagi Rzecznawcy - dot. wyceny

Dostarczono ksero pozwolenia czasowego. Rysy na samochodzie.

Rzecznawca dokonał oględzin pojazdu w warunkach parkingowych, co mogło ograniczyć pełną ocenę jego stanu technicznego. Dodatkowo, jeżeli jazda próbna została przeprowadzona (informacje w treści raportu), to wykonano ją w warunkach parkingowych, z niewielką prędkością, co może nie odzwierciedlać pełnych warunków eksploatacyjnych. Istnieje możliwość, że w innych okolicznościach ujawnią się dodatkowe uszkodzenia lub usterki, których nie można było wykryć podczas obecnych oględzin. Zalecamy zatem skorzystanie z możliwości oględzin pojazdu we własnym zakresie lub w Autoryzowanej Stacji Obsługi danej marki, co pozwoli na pełniejszą weryfikację stanu technicznego pojazdu przed udziałem w aukcji.”

#### Zastrzeżenia ograniczające - dot. wyceny

Nie weryfikowano szczegółowo stanu układu napędowego, zawieszenia, kierowniczego, hamulcowego oraz wydechowego. Ocena została wykonana bez użycia podnośnika i specjalistycznego sprzętu diagnostycznego, nie dokonywano demontażu osłon i innych elementów. Ocena określa ogólny stan pojazdu na dzień oględzin w miejscu jego udostępnienia, nie może być zatem traktowana jako kompleksowa ocena stanu technicznego. Specyfikacja wg. programu operacyjnego w zakresie wyposażenia standardowego i dodatkowego nie gwarantuje zgodności ze stanem faktycznym w zakresie możliwym do ustalenia przez rzeczoznawcę podczas oględzin pojazdu.

Pomiar grubości powłoki lakierowej wykonano w miejscach możliwych do ich wykonania pomiary nie gwarantują oryginalności poszczególnych elementów poddanych ocenie.

- W Ocenie/Raporcie uwzględniono niesprawności, uszkodzenia, braki itp., które były możliwe do stwierdzenia organoleptycznego, w warunkach oględzin (z uwzględnieniem: stanu czystości pojazdu, warunków atmosferycznych, oświetlenia itd.) oraz bez weryfikacji serwisowej, bez dostępu do spodu pojazdu, bez specjalistycznego sprzętu diagnostycznego (w tym bez diagnostyki komputerowej), bez jazdy próbnej wykonanej w warunkach drogowych z obciążeniem.
- W ramach Oceny/Raportu nie weryfikowano odczytanego stanu drogomierza z zapisami w urządzeniach elektronicznych pojazdu.
- Rzecznawca nie bierze na siebie odpowiedzialności za wady ukryte (prawne i fizyczne) oraz ewentualne skutki wynikające z dalszego użytkowania przedmiotu oceny, a także za skutki wykorzystania samej oceny.
- Podane przedziały grubości powłoki lakierowej, dotyczą punktów pomiarowych. Nie mogą być traktowane jako gwarancja, że grubość powłoki lakierowej w innych punktach nie wykracza poza te przedziały.

- Zawarte w niniejszej Ocenie/Raporcie informacje (w tym dotyczące wyposażenia) służą jedynie ogólnym celom informacyjnym. Ocena/Raport nie może być zatem traktowana jako oferta w rozumieniu przepisów Kodeksu Cywilnego oraz opisu towaru ani zapewnienia w rozumieniu art. 4 Ustawy z dnia 27 lipca 2002 roku o szczególnych warunkach sprzedaży konsumenckiej.
- Niniejsza Ocena/Raport nie jest szczegółową oceną stanu technicznego.

Ocenę/Raport wykonano w kierunku ujawnienia uszkodzeń nieakceptowanych z punktu widzenia właściwego przewodnika zwrotu pojazdu lub innych ustaleń ze Zleceniodawcą. Tym samym Ocena/Raport może nie ujmować typowych zużyć i uszkodzeń eksploatacyjnych.

DOKUMENTACJA FOTOGRAFICZNA



**Fot. 1.**  
Przekątna przednia lewa



**Fot. 2.**  
Przód



DOKUMENTACJA FOTOGRAFICZNA



**Fot. 3.**  
Przekątna przednia prawa



**Fot. 4.**  
Bok prawy z przodu

DOKUMENTACJA FOTOGRAFICZNA



**Fot. 5.**  
Bok prawy z tyłu



**Fot. 6.**  
Przekątna tylna prawa

DOKUMENTACJA FOTOGRAFICZNA



**Fot. 7.**  
Tyl



**Fot. 8.**  
Przekątna tylna lewa

DOKUMENTACJA FOTOGRAFICZNA



**Fot. 9.**  
Bok lewy z tyłu



**Fot. 10.**  
Bok lewy z przodu

DOKUMENTACJA FOTOGRAFICZNA



**Fot. 11.**  
Próg lewy (widok od przodu)



**Fot. 12.**  
Próg prawy (widok od przodu)

DOKUMENTACJA FOTOGRAFICZNA



**Fot. 13.**  
Spód pojazdu przód



**Fot. 14.**  
Spód pojazdu tył

DOKUMENTACJA FOTOGRAFICZNA



**Fot. 15.**  
Tarcza hamulcowa przednia prawa



**Fot. 16.**  
Tarcza hamulcowa tylna prawa

DOKUMENTACJA FOTOGRAFICZNA



**Fot. 17.**  
Tarcza hamulcowa tylna lewa



**Fot. 18.**  
Tarcza hamulcowa przednia lewa



DOKUMENTACJA FOTOGRAFICZNA



**Fot. 19.**  
Bagażnik



**Fot. 20.**  
Koło zapasowe



DOKUMENTACJA FOTOGRAFICZNA



**Fot. 23.**  
Tabliczka znamionowa



**Fot. 24.**  
Zestaw wskaźników - przebieg

DOKUMENTACJA FOTOGRAFICZNA



**Fot. 25.**  
Widok przez otwarte drzwi przednie lewe



**Fot. 26.**  
Kierownica z lewej strony

DOKUMENTACJA FOTOGRAFICZNA



**Fot. 27.**  
Widok przez otwarte drzwi tylne lewe



**Fot. 28.**  
Widok z tylnej kanapy na deskę rozdz.

DOKUMENTACJA FOTOGRAFICZNA



**Fot. 29.**  
Konsola środkowa



**Fot. 30.**  
Tunel środkowy

DOKUMENTACJA FOTOGRAFICZNA



**Fot. 31.**  
Kierownica (na wprost)

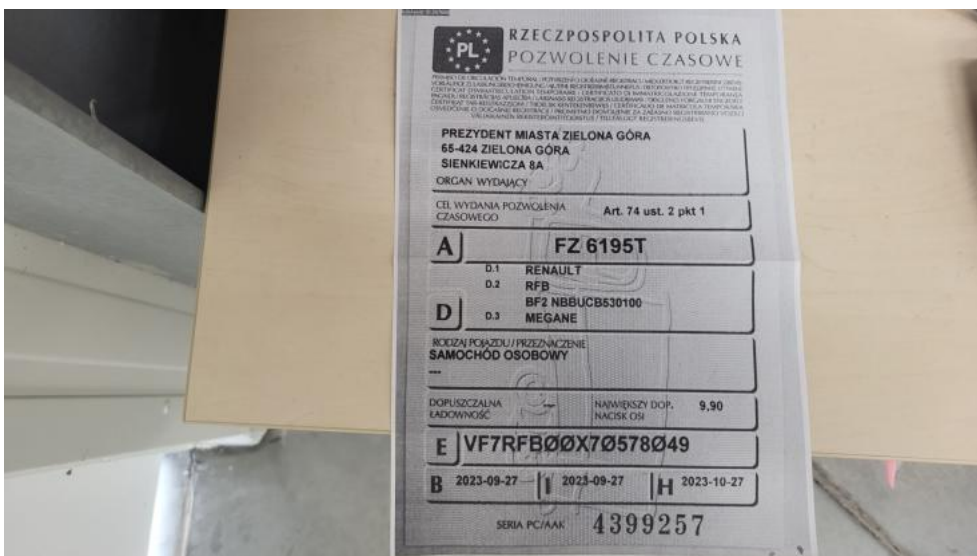

**Fot. 32.**  
Dow. rej. ksero Str. 1

DOKUMENTACJA FOTOGRAFICZNA

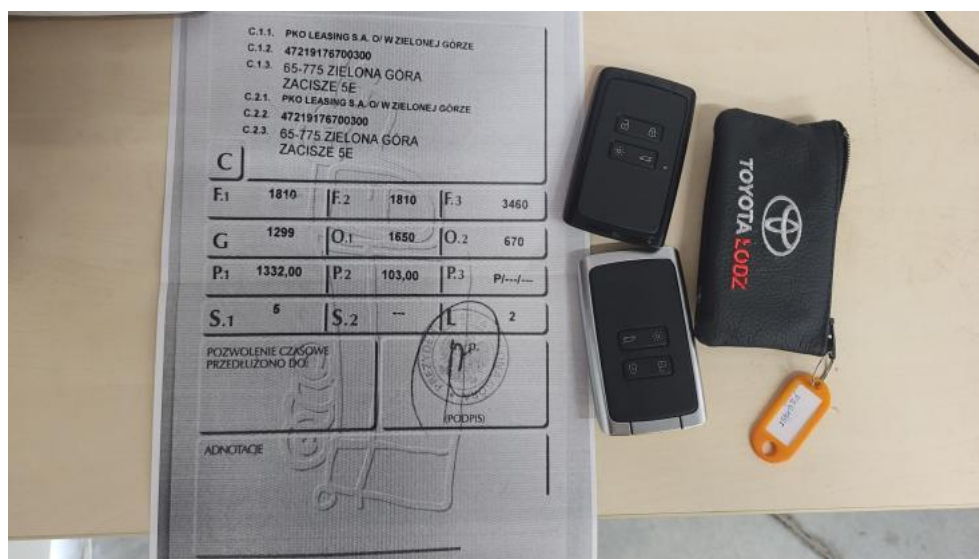

**Fot. 33.**  
Dow. Rej. ksero Str.2 i klucze



**Fot. 34.**  
Zdjęcie do protokołu



DOKUMENTACJA FOTOGRAFICZNA



**Fot. 35.**  
Kratka/zaślepka halogenu P - Rysa/odprysk 1



**Fot. 36.**  
Zderzak - Rysa/odprysk 1

DOKUMENTACJA FOTOGRAFICZNA



**Fot. 37.**  
Zderzak - Rysa/odprysk 2



**Fot. 38.**  
Felga aluminiowa przednia P - Rysa/odprysk 1

DOKUMENTACJA FOTOGRAFICZNA



**Fot. 39.**  
Błotnik tylny P / Ściana boczna P - Rysa/odprysk 1



**Fot. 40.**  
Lampa przeciwmgielna tylna P - Pęknięcie/rozerwanie 1

DOKUMENTACJA FOTOGRAFICZNA



**Fot. 41.**  
Pokrywy bagażnika - Rysa/odprysk 1



**Fot. 42.**  
Zderzak tylny - Rysa/odprysk 1

DOKUMENTACJA FOTOGRAFICZNA



**Fot. 43.**  
Zderzak tylny cz dolna - Rysa/odprysk 1



**Fot. 44.**  
Zderzak tylny cz dolna - Rysa/odprysk 2

DOKUMENTACJA FOTOGRAFICZNA



**Fot. 45.**  
Błotnik tylny L / Ściana boczna L - Rysa/odprysk 1



**Fot. 46.**  
Błotnik tylny L / Ściana boczna L - Rysa/odprysk 2

DOKUMENTACJA FOTOGRAFICZNA

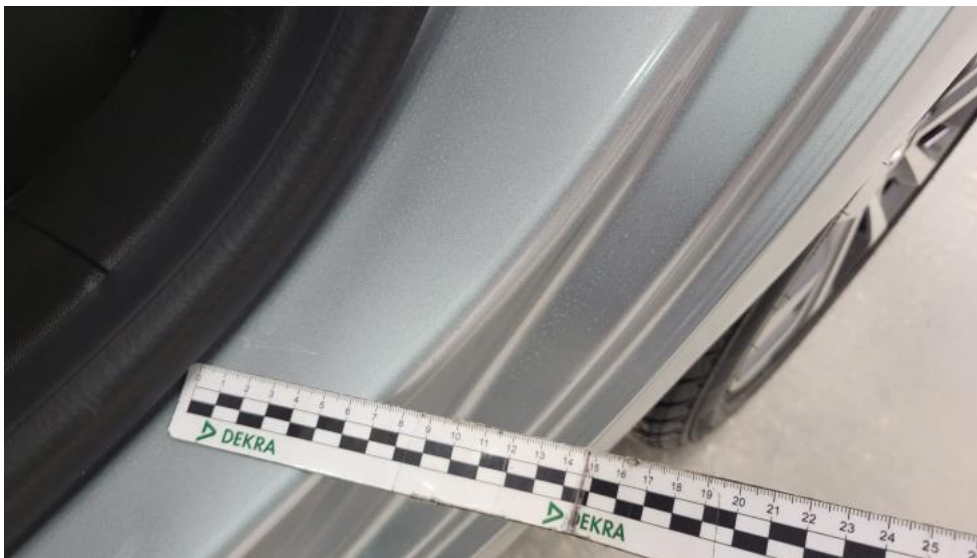

**Fot. 47.**  
Błotnik tylny L / Ściana boczna L() - Rysa/odprysk 3



**Fot. 48.**  
Próg L - Rysa/odprysk 1

DOKUMENTACJA FOTOGRAFICZNA



**Fot. 49.**  
Próg L - Wgniecenie/odkształcenie 1



**Fot. 50.**  
Felga Aluminiowa przednia L - Rysa/odprysk 1