

DEKRA's commission No. : PKOL(W)/LODZ/19196/25/03/17
 commission/ damage No. : Futura
 Date of commission: 17-03-2025

DEKRA Poland - Headquarters
 02-673 Warszawa, ul. Konstruktorska 12A

Client :

PKO Leasing SA
 Świętokrzyska 36
 00-116 Warszawa

Expert:

Kacper Sosnowski (NEW)
 DEKRA Polska - współpraca O/Warszawa
Paweł Szwabowicz
 DEKRA Polska - O. Lubin

NOTE:

Due to the use of the document it was removed from it any information relating to the value of the vehicle, the price of equipment, adjustments, etc..

Vehicle data

Group of objects (Eurotax)	cars
EC code (Eurotax)	0118536
Manufacturer	VOLVO
Model	V90 16-20
Type / version	V90 D5 AWD Inscription aut
Body type	KOM
Number of doors / seats	5/5
Curb weight [kg]	1884
Gross vehicle weight [kg]	2400
Wheelbase 1/2	2941
Engine type	Automatic ignition
Pollution reduction system	DPF
Emission standard	EURO 6
Engine capacity [ccm]	1969
Engine Power [hp/kW]	235/173
Gearbox	automatic 8- gear
Registration /record No.	WD3155H
VIN / serial number	YV1PW68BCJ1055145
Date of first registration	09-02-2018
Date of next. tech. test	21-01-2026
Year of manufacture	2018 (year has been verified with the manufacturer's base)
Readout [km]	141 953 (read)
Body color / type of coating	black/2-warstwowy metalik

Tyres

axle	Wheel	Manufacturer, type	Size	Measured profile
Front	right	BRIDGESTONE, TURANZA T005	245/45 18 100Y	4,5 mm
	left	BRIDGESTONE, TURANZA T005	245/45 18 100Y	4,5 mm
back	right	BRIDGESTONE, TURANZA T005	245/45 18 100Y	5,5 mm

left BRIDGESTONE, TURANZA 245/45 18 100Y
T005

5,5 mm

Standard equipment by Eurotax

- | | |
|---|--|
| 1. Adaptive Cruise Control | 33. Memory seat, Passenger seat electrically adjustable |
| 2. Alarm | 34. Multi functional steering wheel |
| 3. Antilock-Brake-System (ABS) | 35. On board computer |
| 4. Armrest (s) front | 36. On board monitor |
| 5. Bluetooth interface, Bord entertainment: other accessories, Hands-free system | 37. On board monitor, Radio, Soundsystem |
| 6. Cargo net | 38. Other |
| 7. Colored glass | 39. Other |
| 8. Distance control | 40. Other |
| 9. Distribution of braking force electronically | 41. Other |
| 10. Door mirror(s) electrically adjustable in general | 42. Other |
| 11. Door mirrors electrically foldable | 43. Other |
| 12. Driver airbag, Head airbags front, Passenger airbag, Side airbag driver and passenger | 44. Other |
| 13. Driver knee airbag | 45. Park Distance Control rear |
| 14. Driver seat electrically adjustable, Memory seat | 46. Power assisted brakes |
| 15. ESP (Electronical Stabilizing Program), Traction control | 47. Power assisted brakes |
| 16. Electric parking brake | 48. Pre-Crash System |
| 17. Exterior design: other | 49. Pre-Crash System |
| 18. Floor mat | 50. Rain sensor |
| 19. Fog lamps | 51. Rear-view mirror autodimming |
| 20. Hill holder | 52. Remote controlled central locking |
| 21. Interior lights: other accessories | 53. Roof railing |
| 22. Interior lights: other accessories | 54. Seatbelt pretensioner front |
| 23. Interior: other | 55. Selectable driveline characteristics |
| 24. LED Daytime running lights | 56. Steering: other |
| 25. LED front dim light | 57. Traction control |
| 26. Lane control assistant | 58. Traffic sign recognition |
| 27. Lane control assistant | 59. Tyre pressure control (RDC) |
| 28. Leather gearshifter/switch | 60. Vehicle immobilizer |
| 29. Leather steering wheel | 61. Whiplash-protection-system |
| 30. Leather upholstery | 62. Wood finish |
| 31. Light Alloy wheels 18" | 63. {System stabilizacji pojazdu w czasie holowania przyczepy - TSA} |
| 32. Lumbar adjust driver electric, Lumbar adjust passenger electric | |

Dealer's equipment (selected items)

- | | |
|---|---|
| 1. CD-player | - |
| 2. Cargo net | - |
| 3. Diminished spare wheel | - |
| 4. Electric tailgate, Luggage compartment cover | - |
| Elektrycznie sterowana pokrywa bagażnika | |
| Roleta bagażnika - automatyczna | |
| 5. Extra power outlet | - |
| 6. Headlamp wash, LED front dim light, Rear-view mirror autodimming | - |
| Układ oczyszczania lamp przednich, wysokociśnieniowy | |
| Światła drogowe Full LED, aktywne, z doświetlaniem zakrętów | |
| Lusterko wsteczne i lusterka boczne przyciemniane automatycznie | |
| 7. Heated seat driver, Heated seat passenger, Windscreen wash-nozzle heated | - |
| Ogrzewanie przednich foteli | |
| Dysze spryskiwaczy przedniej szyby podgrzewane | |
| Fotele przednie podgrzewane | |
| 8. Leather steering wheel, Sports steering wheel | - |

9. Metallic paint	-
10. Navigation system, Park Assistant, Park Distance Control front, Park Distance Control rear	-
System nawigacji satelitarnej Sensus	
Apple Carplay / Android Auto (z dwoma złączami USB)	
Czujniki odległości przy parkowaniu - przód i tył	
11. Steering wheel heated	-
12. Steering wheel with gear-switches	-
13. Tinted rear windows	-

Base value of the vehicle

Base value of the vehicle by Eurotax (net)

CorrectionsFirst registrationMileageEquipmentOther

State of the vehicle	-
Braki i uszkodzenia	-
Aktualna sytuacja rynkowa/urealnienie wartości	-

Above figure was estimated on the basis of price quotations of used cars on the Polish market Eurotax (database number 03-2025 POL) with regard to technical and market parameters affecting the value of the vehicle.

Basic print without information about the vehicle's value - duey to use of the document any information relating to the value of the vehicle, the price of equipment, adjustments, etc.. were removed

Date: 27-03-2025

DEKRA's expert:
Kacper Sosnowski (NEW)
Paweł Szwabowicz**Document issued electronically valid without signature.**

Measurement of thickness of the vehicle lacquer coating

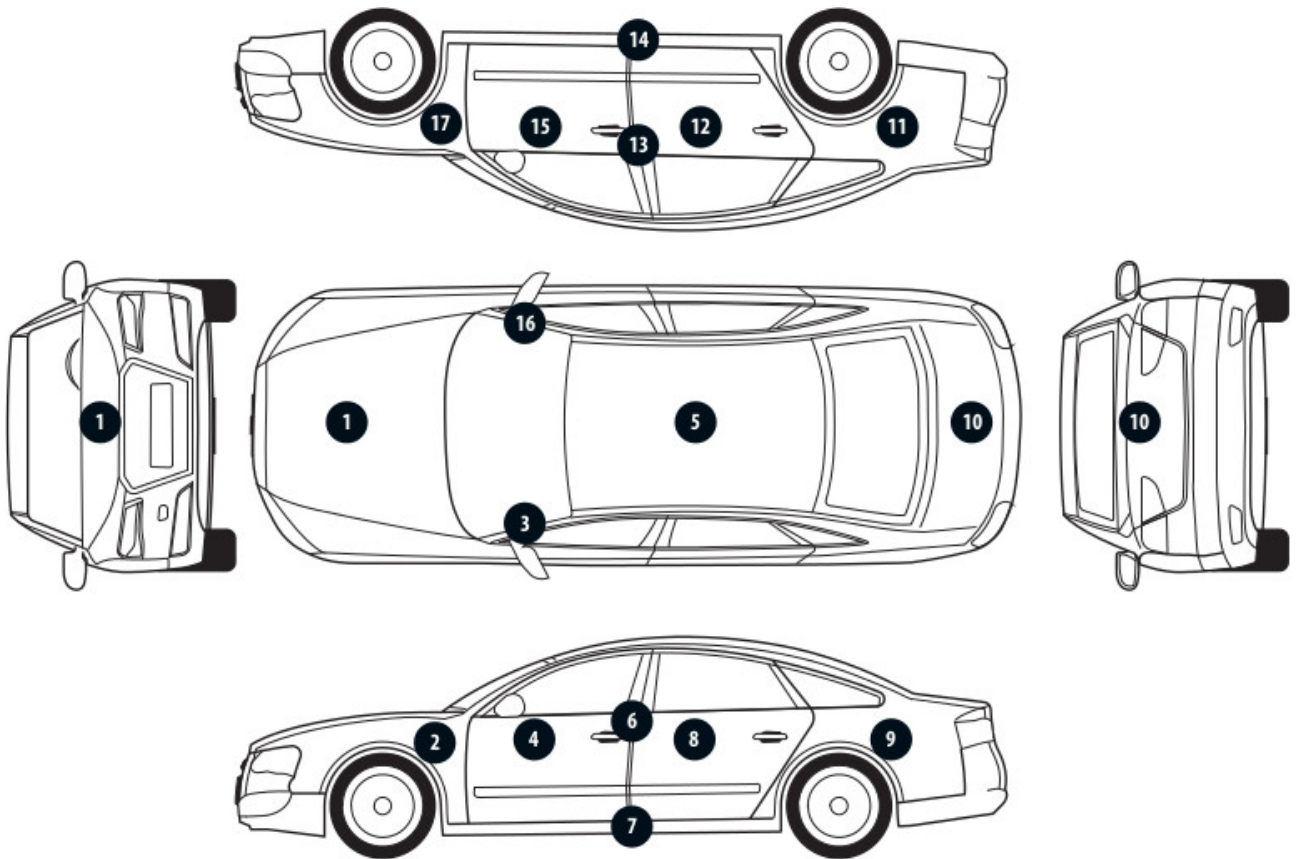

No. of controlled item	Controlled item	Measured range of thickness of the lacquer coat [μm]
1	Front cover	to 150
2	Front left fender	to 150
3	Left front pillar	to 150
4	Front left door	to 150
5	Roof	to 150
6	Left middle pillar	to 150
7	Right side sill	to 150
8	Left rear door	to 150
9	Rear left fender	to 150
11	Right rear fender	to 150
12	Right rear door	to 150
13	Right middle pillar	to 150
14	Right side sill	to 150
15	Front right door	to 150
16	Right front pillar	to 150
17	Front right fender	to 150

Description of the technical condition

A detailed description of the technical condition contains in Description of the technical condition attached to following expertise.

General comments - regarding valuation**Vehicle documents**

During the inspection the registration proof of the vehicle was presented and its photo was taken and enclosed to the expertise.

During the inspection the service book of the vehicle was not provided.

Information concerning the origin of the vehicle

The vehicle purchased domestically from an authorized representative of the brand.

Anti-theft protection - immobilizer

- as a result of the inspection of the vehicle found no malfunctions of the immobilizer in the extent possible to determine during the inspection of the vehicle in the non- workshop conditions.

Anti-theft protection - other:

not found

Additional comments on the car:

Not applicable.

Test drive

Test drive of the vehicle was conducted. Test drive in the full extent is not possible. Comment below:
Warunki parkingowe

Checking of the correctness and / or construction of identification / serial numbers of the object:

Not tested

Verification of the accuracy of the object data, including year of production, and other.

Not conducted - adopted according to the documents presented and indicated sources.

- The read odometer status has not been verified with records in electronic equipment of the vehicle.
- This expertise is used exclusively to estimate the market value of the item pricing and can not be used for any purpose other than those mentioned above.
- An expert assumes no responsibility for hidden defects (legal and physical) and the possible consequences arising from the continuing use of the subject of valuation, and for the consequences of using the same valuation.
- The above pricing is not an expertise of the technical condition of the subject of valuation and as such can not be considered, in particular, can not be treated as a guarantee for the sales subject of the valuation for estimated value.
- This evaluation may not be published as whole in any document without consent of its executors and without their consent as to the form and contents of such publication.
- The evaluation has been carried out basing on delivered documentation and organoleptic examination of the assessed object. No diagnostic examination has been carried out, nor any workshop verification of the

assessed object.

- This expertise has been issued basing on inspection of the assessed object in conditions ruling in its availability location.

Comments to the commission - regarding valuation

Kluczyki

TAK

2

Expert comments - regarding valuation

Rysy na samochodzie. Odpryski na szybie czołowej.

Restrictive disclaimer - regarding valuation

- W Ocenie/Raporcie uwzględniono niesprawności, uszkodzenia, braki itp., które były możliwe do stwierdzenia organoleptycznego, w warunkach oględzin (z uwzględnieniem: stanu czystości pojazdu, warunków atmosferycznych, oświetlenia itd.) oraz bez weryfikacji serwisowej, bez dostępu do spodu pojazdu, bez specjalistycznego sprzętu diagnostycznego (w tym bez diagnostyki komputerowej), bez jazdy próbnej wykonanej w warunkach drogowych z obciążeniem.
- W ramach Oceny/Raportu nie weryfikowano odczytanego stanu drogomierza z zapisami w urządzeniach elektronicznych pojazdu.
- Rzeczoznawca nie bierze na siebie odpowiedzialności za wady ukryte (prawne i fizyczne) oraz ewentualne skutki wynikające z dalszego użytkowania przedmiotu oceny, a także za skutki wykorzystania samej oceny.
- Podane przedziały grubości powłoki lakierowej, dotyczą punktów pomiarowych. Nie mogą być traktowane jako gwarancja, że grubość powłoki lakierowej w innych punktach nie wykracza poza te przedziały.
- Zawarte w niniejszej Ocenie/Raporcie informacje (w tym dotyczące wyposażenia) służą jedynie ogólnym celom informacyjnym. Ocena/Raport nie może być zatem traktowana jako oferta w rozumieniu przepisów Kodeksu Cywilnego oraz opisu towaru ani zapewnienia w rozumieniu art. 4 Ustawy z dnia 27 lipca 2002 roku o szczególnych warunkach sprzedaży konsumenckiej.
- Niniejsza Ocena/Raport nie jest szczegółową oceną stanu technicznego.

Ocenę/Raport wykonano w kierunku ujawnienia uszkodzeń nieakceptowanych z punktu widzenia właściwego przewodnika zwrotu pojazdu lub innych ustaleń ze Zleceniodawcą. Tym samym Ocena/Raport może nie ujmować typowych zużyć i uszkodzeń eksploatacyjnych.

PHOTOGRAPHIC DOCUMENTATION



Photo 1.
Przekątna przednia lewa



Photo 2.
Przód

PHOTOGRAPHIC DOCUMENTATION



Photo 3.
Przekątna przednia prawa



Photo 4.
Bok prawy z przodu

PHOTOGRAPHIC DOCUMENTATION



Photo 5.
Bok prawy z tyłu



Photo 6.
Przekątna tylna prawa

PHOTOGRAPHIC DOCUMENTATION



Photo 7.
Tyl



Photo 8.
Przekątna tylna lewa

PHOTOGRAPHIC DOCUMENTATION



Photo 9.
Bok lewy z tyłu



Photo 10.
Bok lewy z przodu

PHOTOGRAPHIC DOCUMENTATION



Photo 11.
Próg lewy (widok od przodu)



Photo 12.
Próg prawy (widok od przodu)

PHOTOGRAPHIC DOCUMENTATION



Photo 13.
Spód pojazdu przód



Photo 14.
Spód pojazdu tył

PHOTOGRAPHIC DOCUMENTATION

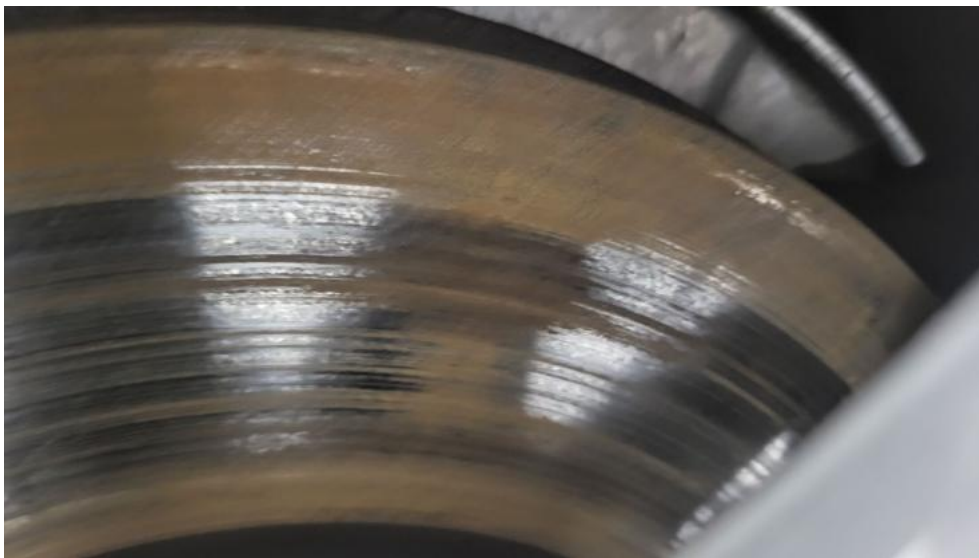

Photo 15.

Tarcza hamulcowa przednia prawa



Photo 16.

Tarcza hamulcowa tylna prawa

PHOTOGRAPHIC DOCUMENTATION



Photo 17.

Tarcza hamulcowa tylna lewa

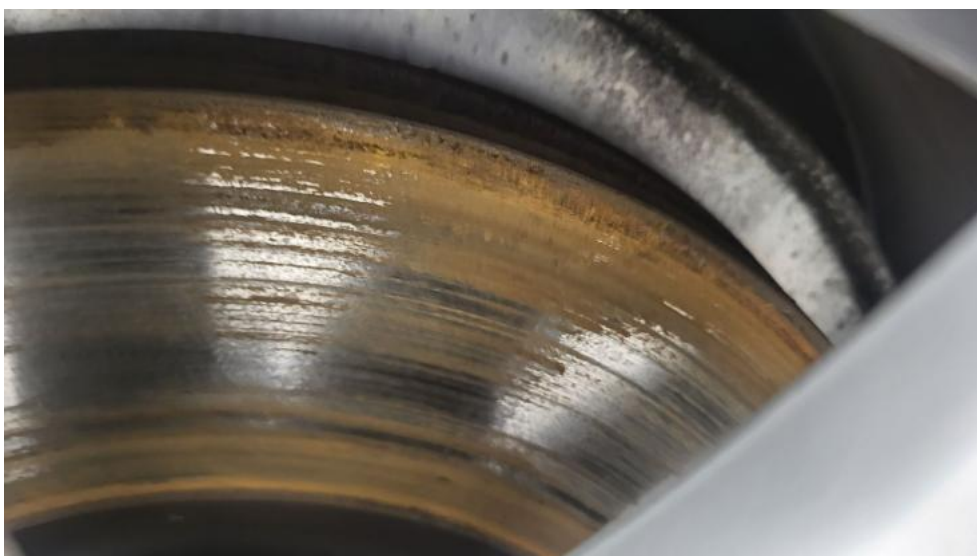

Photo 18.

Tarcza hamulcowa przednia lewa

PHOTOGRAPHIC DOCUMENTATION



Photo 19.
Bagażnik



Photo 20.
Koło zapasowe

PHOTOGRAPHIC DOCUMENTATION



Photo 21.
Komora silnika



Photo 22.
Numer identyfikacyjny

PHOTOGRAPHIC DOCUMENTATION



Photo 23.
Tabliczka znamionowa



Photo 24.
Zestaw wskaźników - przebieg

PHOTOGRAPHIC DOCUMENTATION



Photo 25.

Widok przez otwarte drzwi przednie lewe



Photo 26.

Kierownica z lewej strony

PHOTOGRAPHIC DOCUMENTATION



Photo 27.

Widok przez otwarte drzwi tylne lewe



Photo 28.

Widok z tylnej kanapy na deskę rozdz.

PHOTOGRAPHIC DOCUMENTATION



Photo 29.
Konsola środkowa



Photo 30.
Tunel środkowy

PHOTOGRAPHIC DOCUMENTATION



Photo 33.
Dow. Rej. Str.2 i klucze

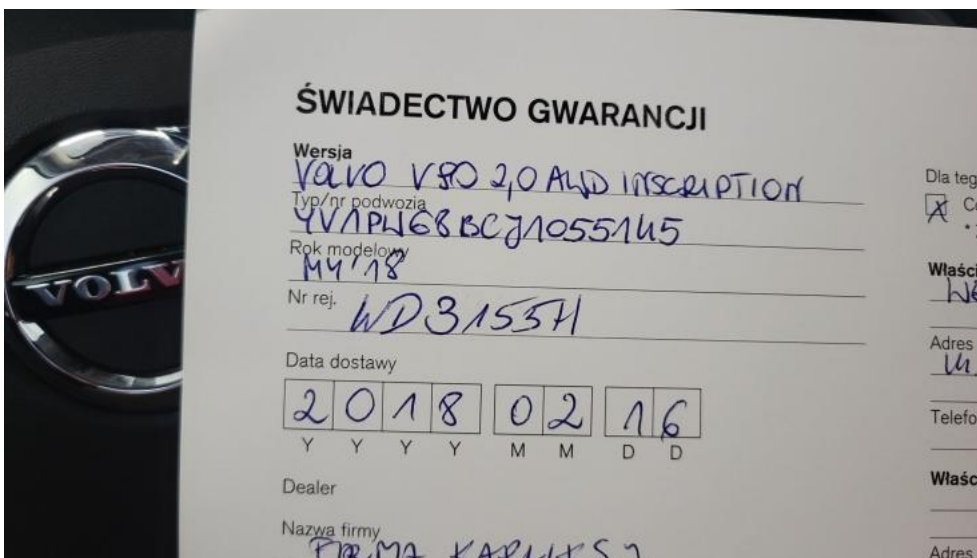

Photo 34.
Książka serwisowa – dane

PHOTOGRAPHIC DOCUMENTATION

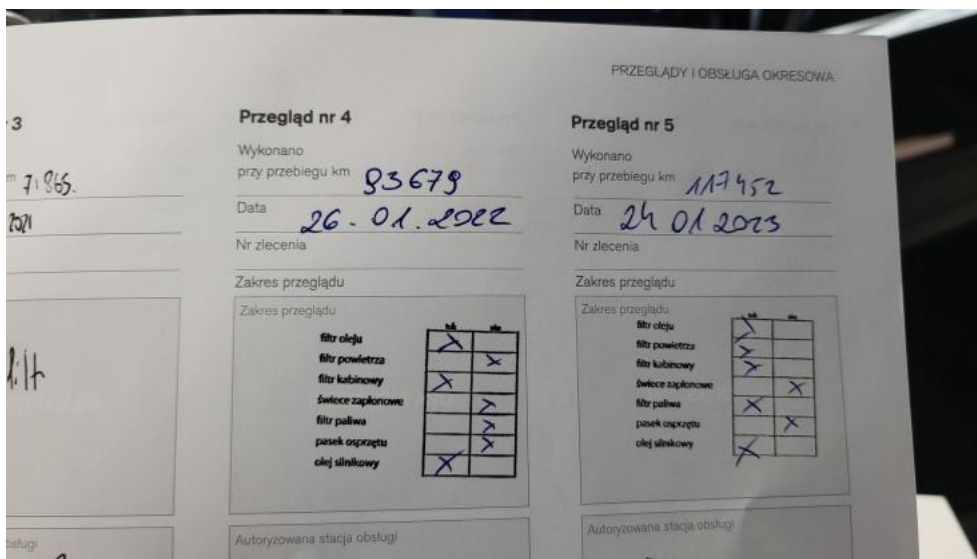

Photo 35.
Książka serwisowa – ostatni przegląd



Photo 36.
Instrukcje

PHOTOGRAPHIC DOCUMENTATION



Photo 37.
Zdjęcie do protokołu



Photo 38.
Zdjęcie do protokołu

PHOTOGRAPHIC DOCUMENTATION



Photo 39.
Zdjęcie do protokołu



Photo 40.
Zdjęcie do protokołu

PHOTOGRAPHIC DOCUMENTATION



Photo 41.
Pokrywa komory silnika - Rysa/odprysk 1



Photo 42.
Pokrywa komory silnika - Wgniecenie/odkształcenie 1

PHOTOGRAPHIC DOCUMENTATION



Photo 43.
Błotnik przedni P - Wgniecenie/odkształcenie 1



Photo 44.
Felga aluminiowa przednia P - Rysa/odprysk 1

PHOTOGRAPHIC DOCUMENTATION



Photo 45.
Drzwi przednie P - Rysa/odprysk 1



Photo 46.
Drzwi tylne P - Wgniecenie/odkształcenie 1

PHOTOGRAPHIC DOCUMENTATION



Photo 47.
Lusterko zew P - Rysa/odprysk 1



Photo 48.
Próg P - Wgniecenie/odkształcenie 1

PHOTOGRAPHIC DOCUMENTATION



Photo 49.
Stupek przedni P - Wgniecenie/odkształcenie 1

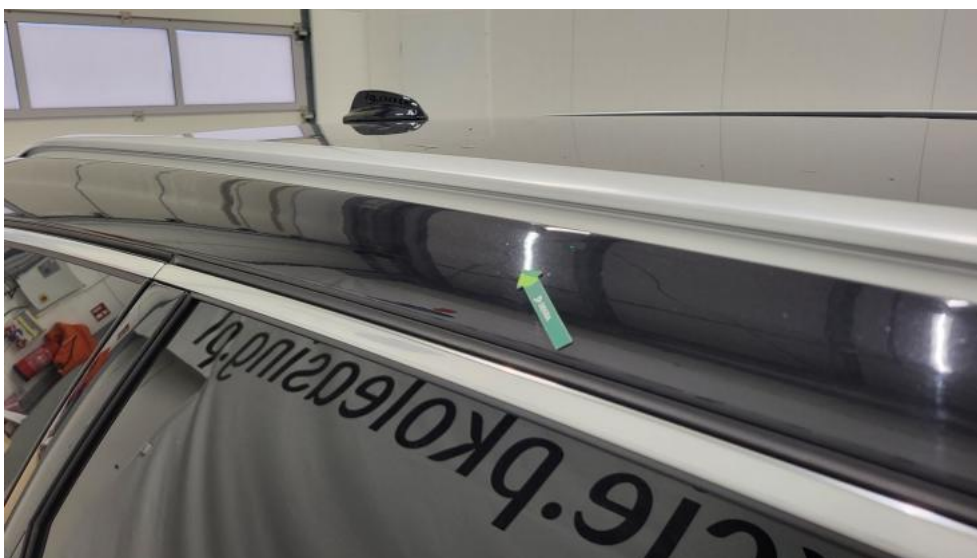

Photo 50.
Błotnik tylny P / Ściana boczna P - Wgniecenie/odkształcenie 1

PHOTOGRAPHIC DOCUMENTATION



Photo 51.
Błotnik tylny P / Ściana boczna P - Wgniecenie/odkształcenie 2



Photo 52.
Felga aluminiowa tylna P - Rysa/odprysk 1

PHOTOGRAPHIC DOCUMENTATION



Photo 53.
Zderzak tylny - Rysa/odprysk 1



Photo 54.
Błotnik tylny L / Ściana boczna L - Rysa/odprysk 1

PHOTOGRAPHIC DOCUMENTATION



Photo 55.
Błotnik tylny L / Ściana boczna L - Wgniecenie/odkształcenie 1



Photo 56.
Felga aluminiowa tylna L - Rysa/odprysk 1

PHOTOGRAPHIC DOCUMENTATION



Photo 57.

Drzwi przed L - Rysa/odprysk 1



Photo 58.

Drzwi tylne L - Rysa/odprysk 1

PHOTOGRAPHIC DOCUMENTATION



Photo 59.
Drzwi tylne L - Wgniecenie/odkształcenie 1



Photo 60.
Błotnik przedni L - Rysa/odprysk 1

PHOTOGRAPHIC DOCUMENTATION



Photo 61.

Gałka dźwigni zmiany biegów - Rysa/odprysk 1



Photo 62.

Koło kierownicy - Rysa/odprysk 1

PHOTOGRAPHIC DOCUMENTATION



Photo 63.
Fotel prz. lew. - Inne 1

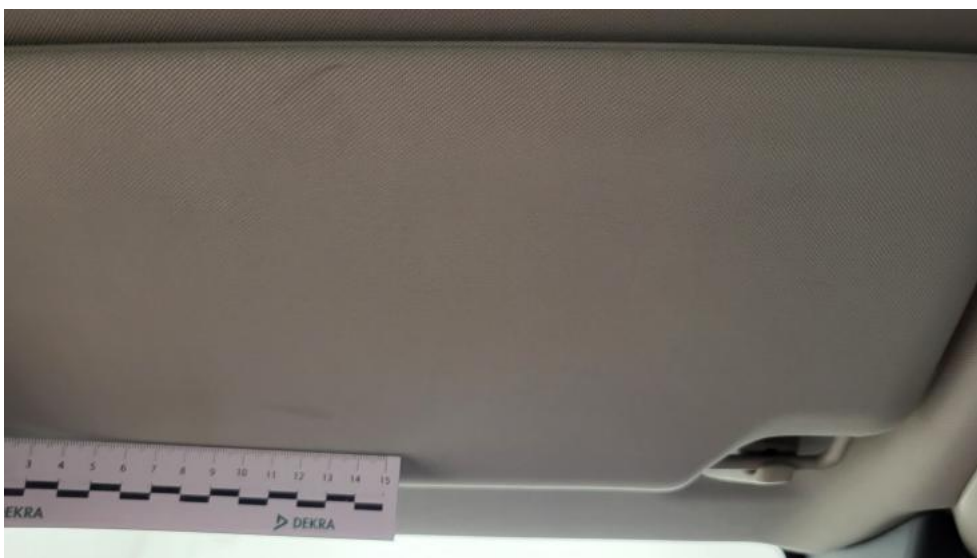

Photo 64.
Osłona p/słoneczna lewa - Inne 1

PHOTOGRAPHIC DOCUMENTATION



Photo 65.

Wykładzina podłogi - Inne 1