

DEKRA's commission No. : PKOL(W)/LODZ/82841/24/10/25  
 commission/ damage No. : 21/048549  
 Date of commission: 25-10-2024

**DEKRA Poland - Headquarters**  
 02-673 Warszawa, ul. Konstruktorska 12A

**Client :**

PKO Leasing SA  
 Świętokrzyska 36  
 00-116 Warszawa

**Expert:**

**Kacper Sosnowski (NEW)**  
 DEKRA Polska - współpraca O/Warszawa  
**mgr inż. Andrzej Szymkowiak**  
 DEKRA Polska - O. Wrocław

**NOTE:**

Due to the use of the document it was removed from it any information relating to the value of the vehicle, the price of equipment, adjustments, etc..

**Vehicle data**

Group of objects (Eurotax)	cars
EC code (Eurotax)	0149193
Manufacturer	FORD
Model	Mondeo Kombi 19-21
Type / version	Mondeo 2.0 EcoBlue Executive Plus aut
Body type	KOM
Number of doors / seats	5/5
Curb weight [kg]	1677
Gross vehicle weight [kg]	2330
Wheelbase 1/2	2850
Engine type	Automatic ignition
Supercompression	turbocompressor with intercooler
Pollution reduction system	KSC
Emission standard	EURO 6
Engine capacity [ccm]	1995
Engine Power [hp/kW]	190/140
Gearbox	automatic 8- gear
Registration /record No.	GA558HL
VIN / serial number	WF0FXXWPCFMJ44676
Date of first registration	28-05-2021
Date of next. tech. test	22-05-2026
Year of manufacture	2021 (year has been verified with the manufacturer's base)
Readout [km]	124 603 (read)
Body color / type of coating	blue/METALIK

Tyres

axle	Wheel	Manufacturer, type	Size	Measured profile
Front	right	Continental, PremiumContact 6	235/45 R18 98W	2,0 mm
	left	Continental, PremiumContact 6	235/45 R18 98W	3,0 mm
back	right	Continental, PremiumContact 6	235/45 R18 98W	2,0 mm

left Continental, PremiumContact 235/45 R18 98W  
6

2,0 mm

Standard equipment by Eurotax

- |   |   |
|---|---|
| 1. Accoustic windows  | 43. Keyless go  |
| 2. Adaptive Cruise Control  | 44. Keyless go, Remote controlled central locking           |
| 3. Air condition rear   | 45. LED Daytime running lights                              |
| 4. Antilock-Brake-System (ABS)  | 46. LED rear lights   |
| 5. Armrest (s) front, Storage facilities in general   | 47. Lane control assistant                                  |
| 6. Armrest (s) rear, Rear bench foldable in two separate parts  | 48. Leather steering wheel                                  |
| 7. Automated High-beam assist   | 49. Light alloy wheels from 17"                             |
| 8. Automatic dimlight activation  | 50. Luggage compartment cover                               |
| 9. Blind spot warning, Rear Cross Traffic Alert   | 51. Lumbar adjust passenger                                 |
| 10. Bluetooth interface, Navigation system, On board monitor, Radio, Soundsystem, Steering wheel with radio operation, USB in | 52. Mobile Tire System                                      |
| 11. Child lock electric   | 53. Navigation system                                       |
| 12. Child seat fixation   | 54. On board monitor  |
| 13. Collision Warning System, Distance control, Pedestrian Emergency Brake Assist, Pre-Crash System                           | 55. Other   |
| 14. Cornering Headlights, LED Daytime running lights, LED front dim light   | 56. Other   |
| 15. Distribution of braking force electronically  | 57. Other   |
| 16. Door mirror with memory, Door mirrors autodimming, Door mirrors electrically foldable, Exterior lighting: other           | 58. Other   |
| 17. Door mirror(s) electrically adjustable in general, Door mirrors heated, Side indicators                                   | 59. Other   |
| 18. Driver airbag, Passenger airbag   | 60. Other   |
| 19. Driver knee airbag  | 61. Other   |
| 20. Driver seat height adjustable   | 62. Other, Rain sensor, Rear-view mirror autodimming        |
| 21. Dualzone automatic climate control  | 63. Park Assistant  |
| 22. ESP (Electronical Stabilizing Program), Power assisted brakes, Traction control   | 64. Park Distance Control front, Park Distance Control rear |
| 23. Electric tailgate   | 65. Passenger seat height adjustable                        |
| 24. Exterior design: other  | 66. Power steering  |
| 25. Exterior design: other  | 67. Power windows front, Power windows rear                 |
| 26. Exterior design: other  | 68. Rear seat heating                                       |
| 27. Extra power outlet  | 69. Rear view camera  |
| 28. Extra power outlet  | 70. Rear-view mirror autodimming                            |
| 29. Floor mat   | 71. Remote controlled central locking                       |
| 30. Fog lamps   | 72. Roof railing  |
| 31. Head airbags front, Head airbags rear   | 73. Side airbag driver and passenger                        |
| 32. Headrests front   | 74. Speed limiter   |
| 33. Heated seat driver, Heated seat passenger   | 75. Sport seats front                                       |
| 34. Hill holder   | 76. Start/Stop system                                       |
| 35. Interior decoration: other  | 77. Steering wheel heated                                   |
| 36. Interior lights: other accessories  | 78. Steering wheel manually adjustabe                       |
| 37. Interior lights: other accessories  | 79. Storage facilities in general                           |
| 38. Interior lights: other accessories  | 80. Textile upholstery                                      |
| 39. Interior: other   | 81. Traffic sign recognition                                |
| 40. Interior: other   | 82. Tyre pressure control (RDC)                             |
| 41. Interior: other   | 83. Uni-Lackierung  |
| 42. Interior: other   | 84. Windscreen heating, Windscreen wash-nozzle heated       |

Dealer's equipment (selected items)

1. Diminished spare wheel .....

- 2. Glass tilt/slide sunroof electric ..... -
- 3. Light Alloy wheels 18'' ..... -
- 4. Metallic paint ..... -
- 5. Tinted rear windows ..... -

**Base value of the vehicle**

Base value of the vehicle by Eurotax (net) ..... -

**Corrections**

Mileage

Equipment

Tyres

Other

- State of the vehicle ..... -
- Earlier repairs ..... -
- Stwierdzone braki, uszkodzenia (szacunkowo) ..... -

Above figure was estimated on the basis of price quotations of used cars on the Polish market Eurotax (database number 11-2024 POL) with regard to technical and market parameters affecting the value of the vehicle.

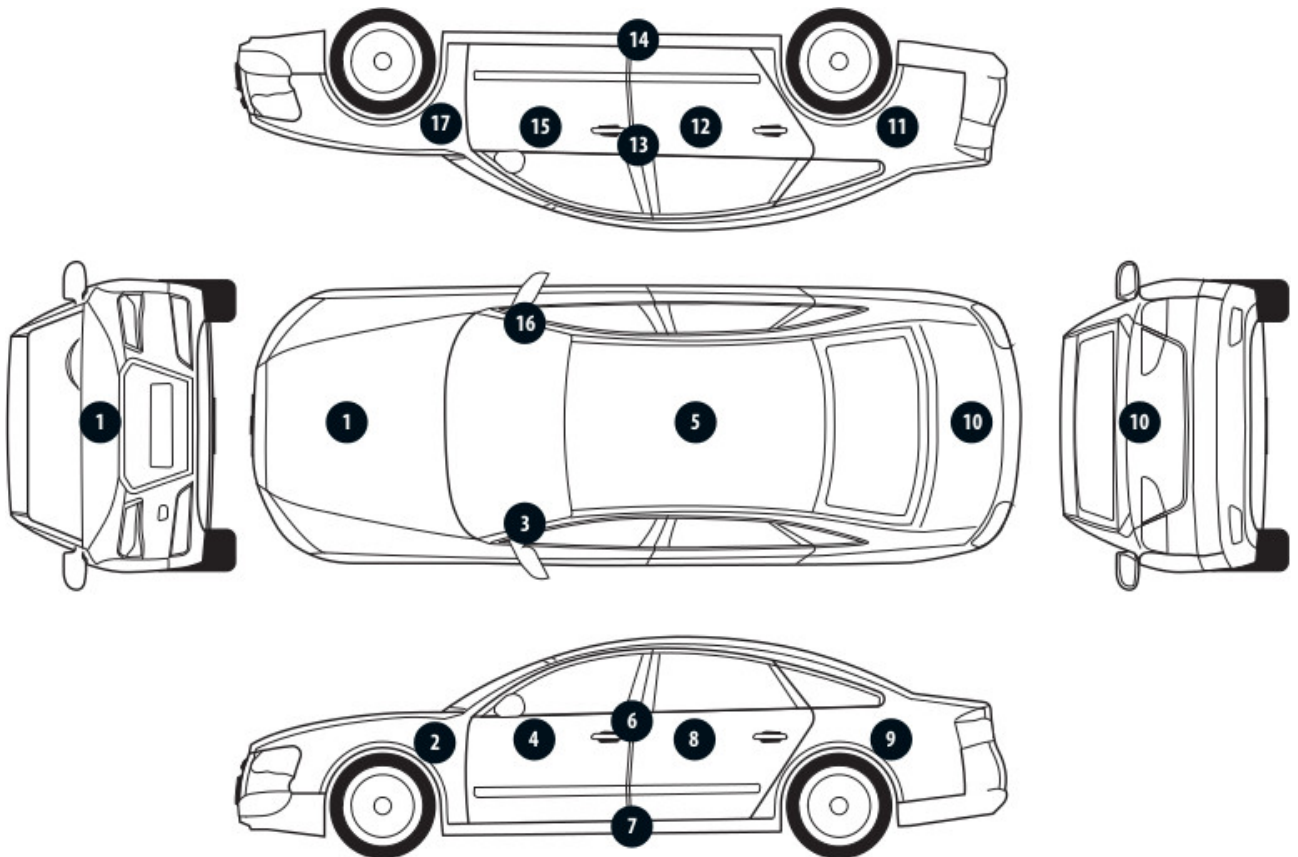
Basic print without information about the vehicle's value - duey to use of the document any information relating to the value of the vehicle, the price of equipment, adjustments, etc.. were removed

Date: 04-11-2024

DEKRA's expert:  
Kacper Sosnowski (NEW)  
mgr inż. Andrzej Szymkowiak

**Document issued electronically valid without signature.**

Measurement of thickness of the vehicle lacquer coating



No. of controlled item	Controlled item	Measured range of thickness of the lacquer coat [ $\mu\text{m}$ ]
1	Front cover	to 150
2	Front left fender	150 - 200
3	Left front pillar	to 150
4	Front left door	to 150
5	Roof	to 150
6	Left middle pillar	to 150
7	Right side sill	to 150
8	Left rear door	to 150
9	Rear left fender	to 150
10	Cover/lid	to 150
11	Right rear fender	to 150
12	Right rear door	to 150
13	Right middle pillar	to 150
14	Right side sill	to 150
15	Front right door	to 150
16	Right front pillar	to 150
17	Front right fender	to 150

Description of the technical condition

A detailed description of the technical condition contains in Description of the technical condition attached to following expertise.

General comments - regarding valuation**Vehicle documents**

During the inspection the registration proof of the vehicle was presented and its photo was taken and enclosed to the expertise.

During the inspection the service book was presented and its number is given below:

vin

**Information concerning the origin of the vehicle**

The vehicle purchased domestically from an authorized representative of the brand.

**Anti-theft protection - immobilizer**

- as a result of the inspection of the vehicle found no malfunctions of the immobilizer in the extent possible to determine during the inspection of the vehicle in the non- workshop conditions.

**Anti-theft protection - other:**

not found

**Additional comments on the car:**

Not applicable.

**Test drive**

Test drive of the vehicle was conducted. Test drive in the full extent is not possible. Comment below:

pojazd udostępniono w warunkach parkingowych

**Checking of the correctness and / or construction of identification / serial numbers of the object:**

Not tested

**Verification of the accuracy of the object data, including year of production, and other.**

Not conducted - adopted according to the documents presented and indicated sources.

- The read odometer status has not been verified with records in electronic equipment of the vehicle.
- This expertise is used exclusively to estimate the market value of the item pricing and can not be used for any purpose other than those mentioned above.
- An expert assumes no responsibility for hidden defects (legal and physical) and the possible consequences arising from the continuing use of the subject of valuation, and for the consequences of using the same valuation.
- The above pricing is not an expertise of the technical condition of the subject of valuation and as such can not be considered, in particular, can not be treated as a guarantee for the sales subject of the valuation for estimated value.
- This evaluation may not be published as whole in any document without consent of its executors and without their consent as to the form and contents of such publication.
- The evaluation has been carried out basing on delivered documentation and organoleptic examination of

the assessed object. No diagnostic examination has been carried out, nor any workshop verification of the assessed object.

- This expertise has been issued basing on inspection of the assessed object in conditions ruling in its availability location.

---

Comments to the commission - regarding valuation

**Kluczyki**

TAK

2

---

Expert comments - regarding valuation

Rysy na samochodzie. Aktywna kontrolka ciśnienia w oponach. Kamera parkowania do weryfikacji.

Restrictive disclaimer - regarding valuation

- W Ocenie/Raporcie uwzględniono niesprawności, uszkodzenia, braki itp., które były możliwe do stwierdzenia organoleptycznego, w warunkach oględzin (z uwzględnieniem: stanu czystości pojazdu, warunków atmosferycznych, oświetlenia itd.) oraz bez weryfikacji serwisowej, bez dostępu do spodu pojazdu, bez specjalistycznego sprzętu diagnostycznego (w tym bez diagnostyki komputerowej), bez jazdy próbnej wykonanej w warunkach drogowych z obciążeniem.
- W ramach Oceny/Raportu nie weryfikowano odczytanego stanu drogomierza z zapisami w urządzeniach elektronicznych pojazdu.
- Rzeczoznawca nie bierze na siebie odpowiedzialności za wady ukryte (prawne i fizyczne) oraz ewentualne skutki wynikające z dalszego użytkowania przedmiotu oceny, a także za skutki wykorzystania samej oceny.
- Podane przedziały grubości powłoki lakierowej, dotyczą punktów pomiarowych. Nie mogą być traktowane jako gwarancja, że grubość powłoki lakierowej w innych punktach nie wykracza poza te przedziały.
- Zawarte w niniejszej Ocenie/Raporcie informacje (w tym dotyczące wyposażenia) służą jedynie ogólnym celom informacyjnym. Ocena/Raport nie może być zatem traktowana jako oferta w rozumieniu przepisów Kodeksu Cywilnego oraz opisu towaru ani zapewnienia w rozumieniu art. 4 Ustawy z dnia 27 lipca 2002 roku o szczególnych warunkach sprzedaży konsumenckiej.
- Niniejsza Ocena/Raport nie jest szczegółową oceną stanu technicznego.

Ocenę/Raport wykonano w kierunku ujawnienia uszkodzeń nieakceptowanych z punktu widzenia właściwego przewodnika zwrotu pojazdu lub innych ustaleń ze Zleceniodawcą. Tym samym Ocena/Raport może nie ujmować typowych zużyć i uszkodzeń eksploatacyjnych.



PHOTOGRAPHIC DOCUMENTATION



**Photo 1.**  
Przekątna przednia lewa



**Photo 2.**  
Przód



PHOTOGRAPHIC DOCUMENTATION



**Photo 3.**  
Przekątna przednia prawa



**Photo 4.**  
Bok prawy z przodu

PHOTOGRAPHIC DOCUMENTATION



**Photo 5.**  
Bok prawy z tyłu



**Photo 6.**  
Przekątna tylna prawa

PHOTOGRAPHIC DOCUMENTATION



**Photo 7.**  
Tyl



**Photo 8.**  
Przekątna tylna lewa

PHOTOGRAPHIC DOCUMENTATION



**Photo 9.**  
Bok lewy z tyłu



**Photo 10.**  
Bok lewy z przodu



PHOTOGRAPHIC DOCUMENTATION



**Photo 11.**  
Próg lewy (widok od przodu)



**Photo 12.**  
Próg prawy (widok od przodu)

PHOTOGRAPHIC DOCUMENTATION

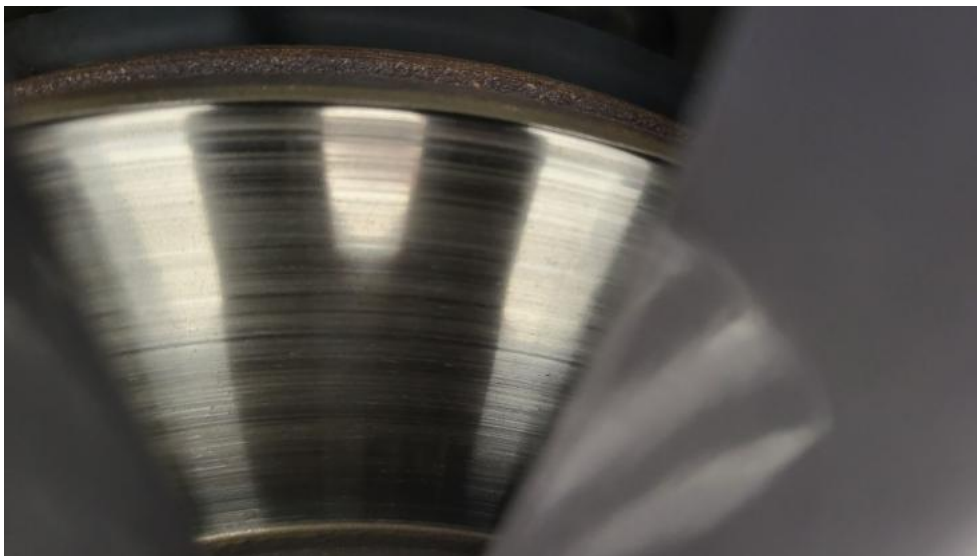


**Photo 13.**  
Spód pojazdu przód



**Photo 14.**  
Spód pojazdu tył

PHOTOGRAPHIC DOCUMENTATION



**Photo 15.**

Tarcza hamulcowa przednia prawa

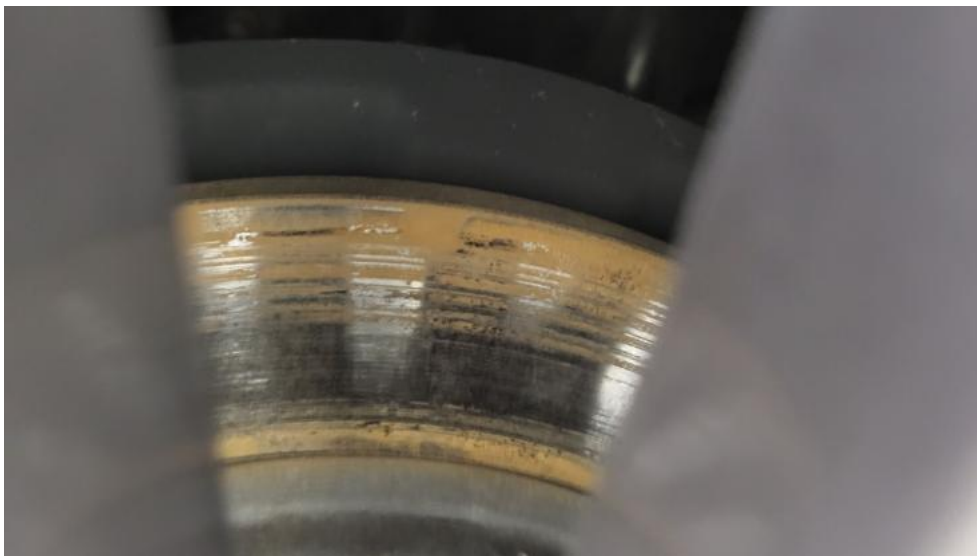


**Photo 16.**

Tarcza hamulcowa tylna prawa

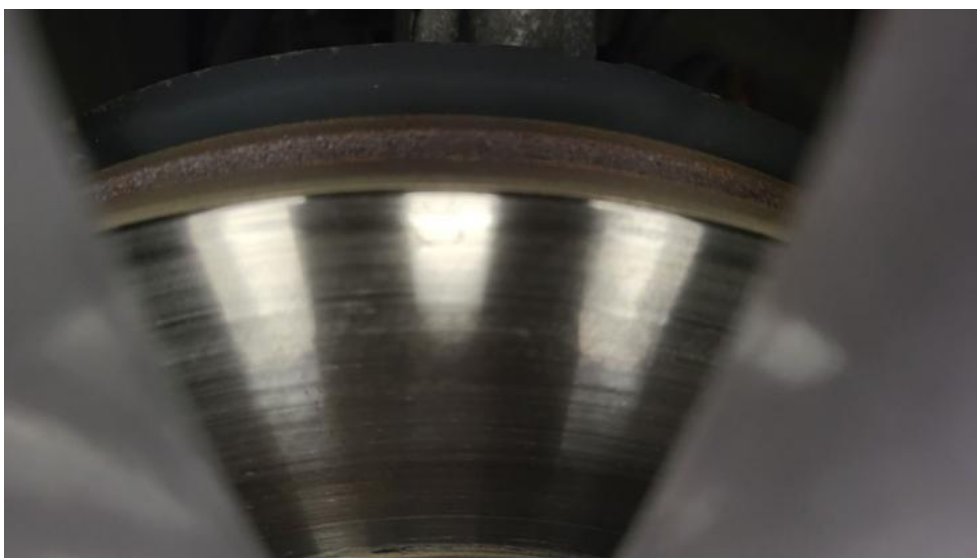


PHOTOGRAPHIC DOCUMENTATION



**Photo 17.**

Tarcza hamulcowa tylna lewa



**Photo 18.**

Tarcza hamulcowa przednia lewa

PHOTOGRAPHIC DOCUMENTATION



**Photo 19.**  
Bagażnik



**Photo 20.**  
Koło zapasowe

PHOTOGRAPHIC DOCUMENTATION



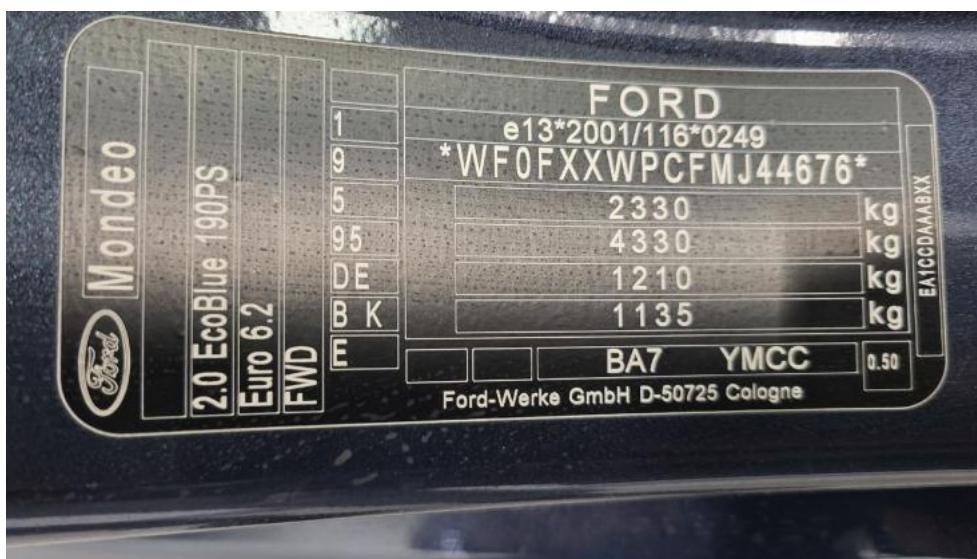
**Photo 21.**  
Komora silnika



**Photo 22.**  
Numer identyfikacyjny



PHOTOGRAPHIC DOCUMENTATION



**Photo 23.**  
Tabliczka znamionowa



**Photo 24.**  
Zestaw wskaźników - przebieg

PHOTOGRAPHIC DOCUMENTATION



**Photo 25.**

Widok przez otwarte drzwi przednie lewe



**Photo 26.**

Kierownica z lewej strony

PHOTOGRAPHIC DOCUMENTATION



**Photo 27.**

Widok przez otwarte drzwi tylne lewe



**Photo 28.**

Widok z tylnej kanapy na deskę rozdz.



PHOTOGRAPHIC DOCUMENTATION



**Photo 29.**  
Konsola środkowa



**Photo 30.**  
Tunel środkowy

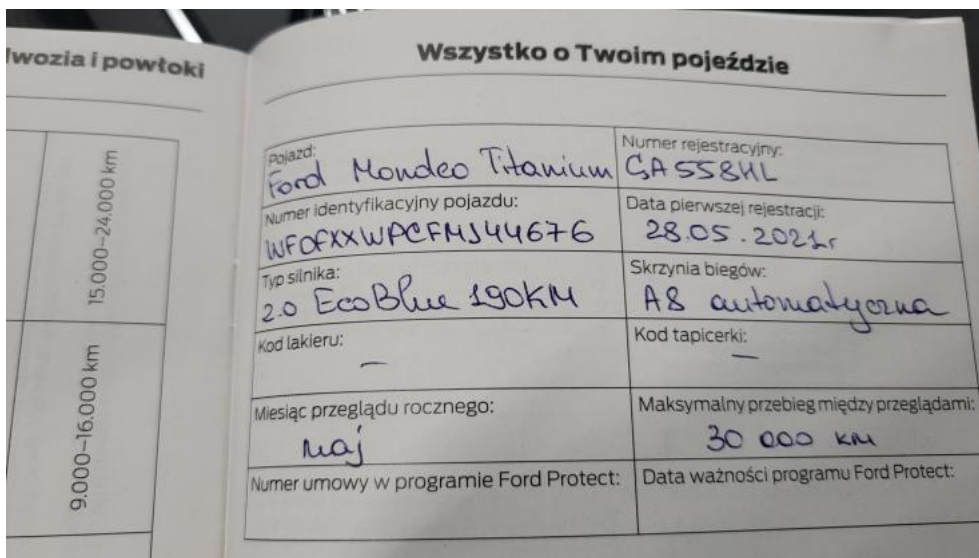




PHOTOGRAPHIC DOCUMENTATION

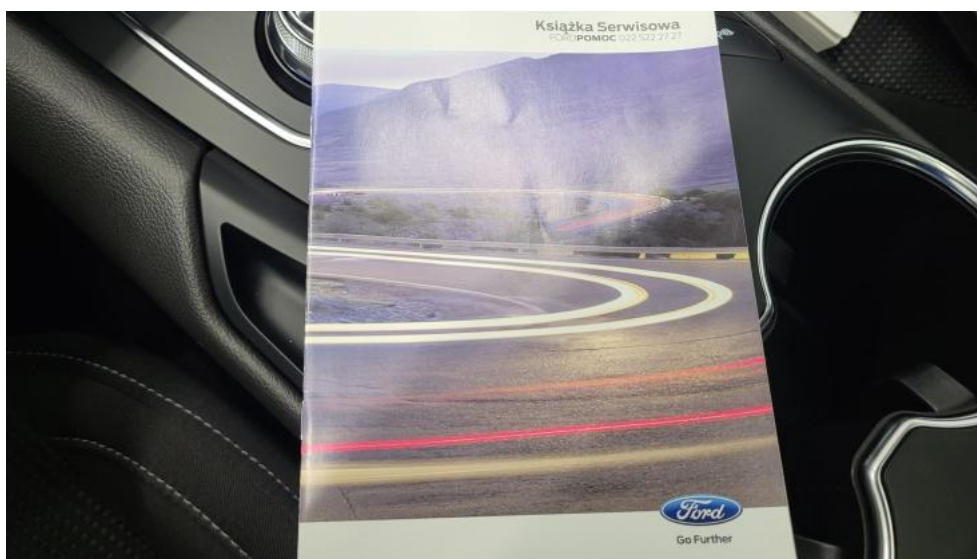


**Photo 33.**  
Dow. Rej. Str.2 i klucze

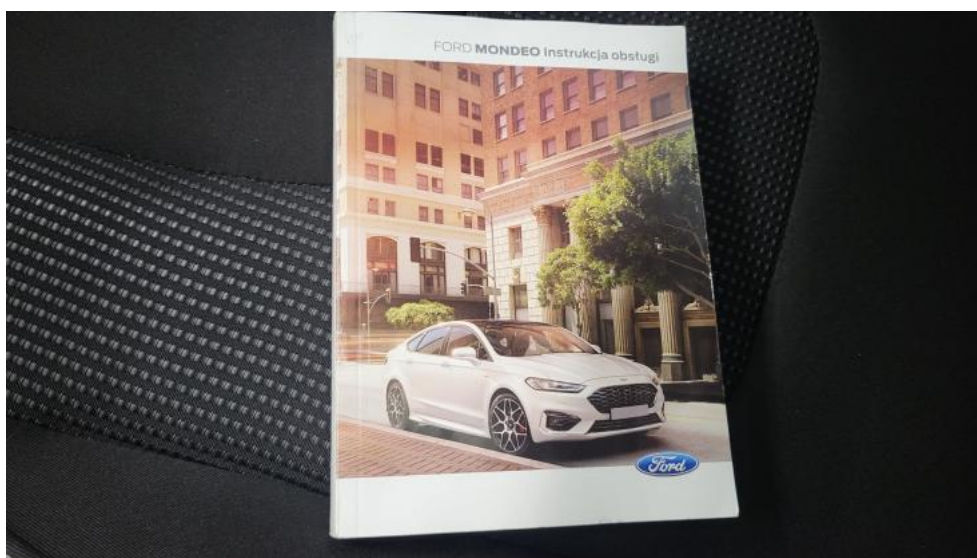


**Photo 34.**  
Książka serwisowa – dane

PHOTOGRAPHIC DOCUMENTATION



**Photo 35.**  
Książka serwisowa – ostatni przegląd



**Photo 36.**  
Instrukcje



PHOTOGRAPHIC DOCUMENTATION



**Photo 37.**  
Zdjęcie do protokołu



**Photo 38.**  
Zdjęcie do protokołu

PHOTOGRAPHIC DOCUMENTATION



**Photo 39.**  
Zdjęcie do protokołu



**Photo 40.**  
Zdjęcie do protokołu

PHOTOGRAPHIC DOCUMENTATION



**Photo 41.**  
Zdjęcie do protokołu



**Photo 42.**  
Zdjęcie do protokołu



PHOTOGRAPHIC DOCUMENTATION



**Photo 43.**  
Zdjęcie do protokołu



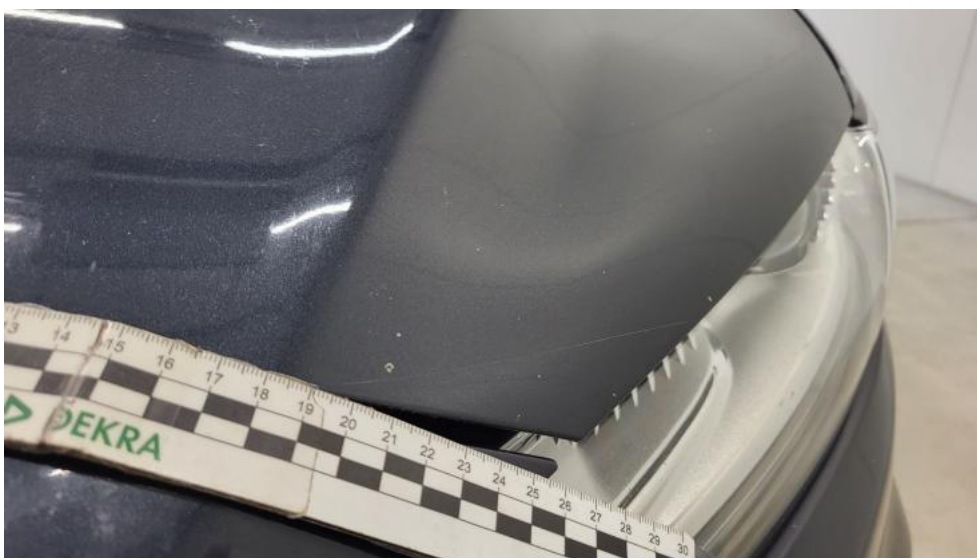
**Photo 44.**  
Pokrywa komory silnika - zdjęcie poglądowe 1



PHOTOGRAPHIC DOCUMENTATION



**Photo 45.**  
Pokrywa komory silnika - Rysa/odprysk 1



**Photo 46.**  
Pokrywa komory silnika - Rysa/odprysk 2

PHOTOGRAPHIC DOCUMENTATION



**Photo 47.**

Pokrywa komory silnika() - Rysa/odprysk 3



**Photo 48.**

Szyba czołowa ogrzewana - Rysa/odprysk 1

PHOTOGRAPHIC DOCUMENTATION



**Photo 49.**

Zderzak - Rysa/odprysk 1



**Photo 50.**

Zderzak - Rysa/odprysk 2

PHOTOGRAPHIC DOCUMENTATION



**Photo 51.**  
Zderzak() - Rysa/odprysk 3



**Photo 52.**  
Błotnik przedni P - Rysa/odprysk 1



PHOTOGRAPHIC DOCUMENTATION



**Photo 53.**  
Felga aluminiowa przednia P - Rysa/odprysk 1



**Photo 54.**  
Drzwi przednie P - Rysa/odprysk 1

PHOTOGRAPHIC DOCUMENTATION



**Photo 55.**  
Drzwi przednie P - Rysa/odprysk 2



**Photo 56.**  
Próg P - zdjęcie pogładowe 1

PHOTOGRAPHIC DOCUMENTATION



**Photo 57.**  
Próg P - Rysa/odprysk 1



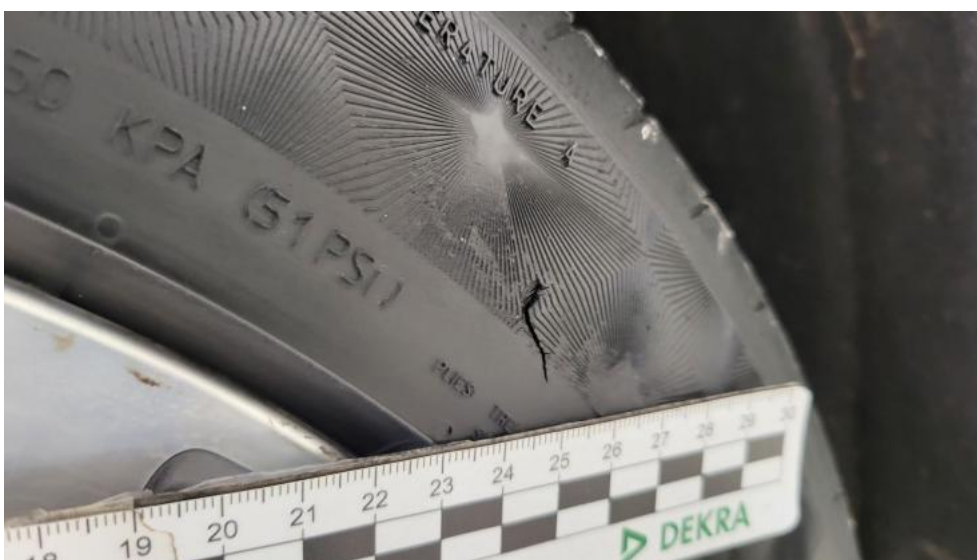
**Photo 58.**  
Próg P - Rysa/odprysk 2



PHOTOGRAPHIC DOCUMENTATION



**Photo 59.**  
Felga aluminiowa tylna P - Rysa/odprysk 1



**Photo 60.**  
Opona tylna P - Pęknięcie/rozerwanie 1

PHOTOGRAPHIC DOCUMENTATION



**Photo 61.**

Opona tylna P - Pęknięcie/rozerwanie 2



**Photo 62.**

Opona tylna P() - Pęknięcie/rozerwanie 3

PHOTOGRAPHIC DOCUMENTATION



**Photo 63.**  
Zderzak tylny - zdjęcie poglądowe 1



**Photo 64.**  
Zderzak tylny - zdjęcie poglądowe 2

PHOTOGRAPHIC DOCUMENTATION



**Photo 65.**  
Zderzak tylny - Rysa/odprysk 1



**Photo 66.**  
Zderzak tylny - Rysa/odprysk 2



PHOTOGRAPHIC DOCUMENTATION



**Photo 67.**  
Zderzak tylny() - Rysa/odprysk 3



**Photo 68.**  
Zderzak tylny - Inne 1

PHOTOGRAPHIC DOCUMENTATION

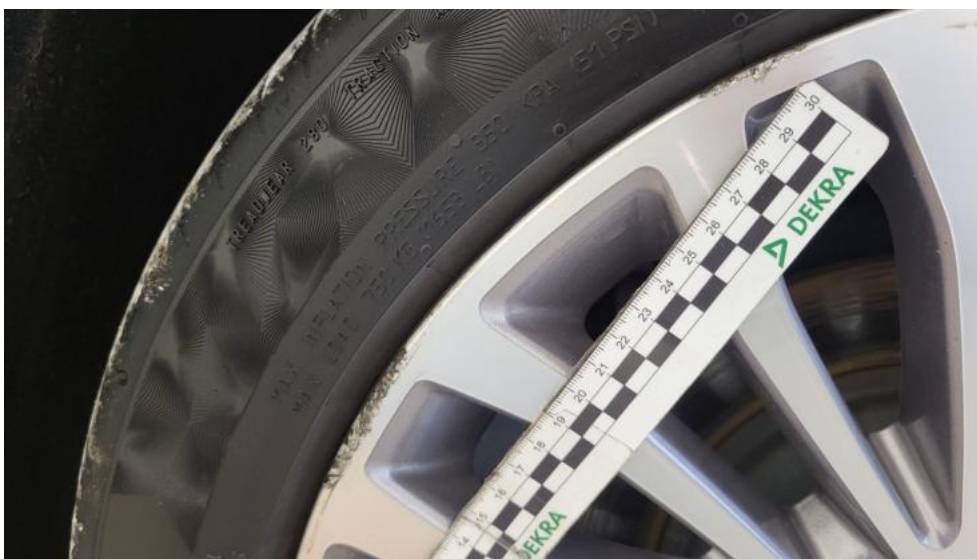


**Photo 69.**  
Błotnik tylny L / Ściana boczna L - Wgniecenie/odkształcenie 1



**Photo 70.**  
Błotnik tylny L / Ściana boczna L - Wgniecenie/odkształcenie 2

PHOTOGRAPHIC DOCUMENTATION



**Photo 71.**

Felga aluminiowa tylna L - Rysa/odprysk 1



**Photo 72.**

Opona tylna L - Pęknięcie/rozerwanie 1

PHOTOGRAPHIC DOCUMENTATION



**Photo 73.**

Opona tylna L - Pęknięcie/rozerwanie 2



**Photo 74.**

Opona tylna L() - Pęknięcie/rozerwanie 3



PHOTOGRAPHIC DOCUMENTATION



**Photo 75.**

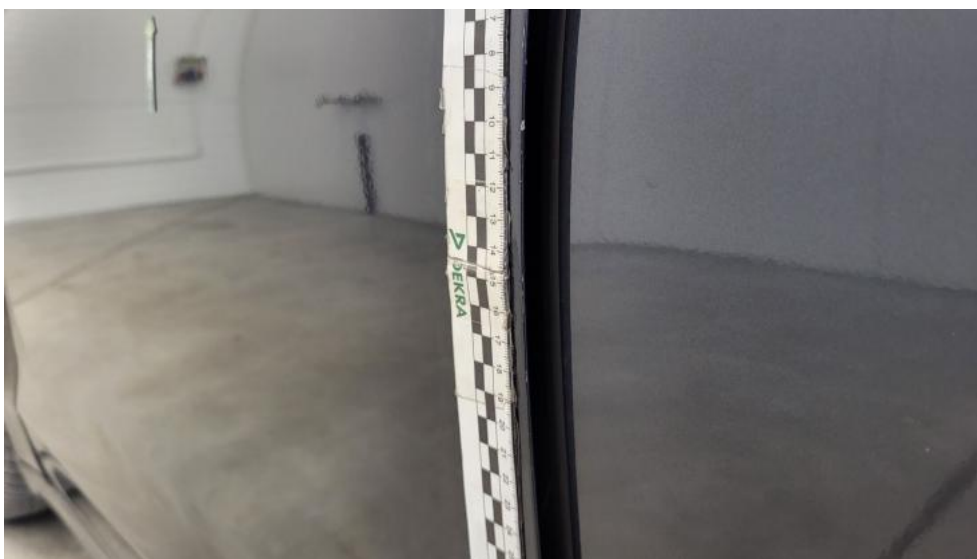
Drzwi przed L - zdjęcie poglądowe 1



**Photo 76.**

Drzwi przed L - Rysa/odprysk 1

PHOTOGRAPHIC DOCUMENTATION



**Photo 77.**

Drzwi przed L - Rysa/odprysk 2



**Photo 78.**

Drzwi przed L - Wgniecenie/odkształcenie 1

PHOTOGRAPHIC DOCUMENTATION



**Photo 79.**

Drzwi tylne L - Rysa/odprysk 1



**Photo 80.**

Drzwi tylne L - Rysa/odprysk 2

PHOTOGRAPHIC DOCUMENTATION



**Photo 81.**

Drzwi tylne L() - Rysa/odprysk 3



**Photo 82.**

Błotnik przedni L - Rysa/odprysk 1



PHOTOGRAPHIC DOCUMENTATION



**Photo 83.**  
Felga Aluminiowa przednia L - Rysa/odprysk 1



**Photo 84.**  
Felga Aluminiowa przednia L - Rysa/odprysk 2

PHOTOGRAPHIC DOCUMENTATION



**Photo 85.**  
Opona przednia L - Pęknięcie/rozerwanie 1



**Photo 86.**  
Opona przednia L - Pęknięcie/rozerwanie 2

PHOTOGRAPHIC DOCUMENTATION



**Photo 87.**  
Tapicerka drzwi tylnych L - Rysa/odprysk 1



**Photo 88.**  
Półka/roleta tylna - Rysa/odprysk 1

PHOTOGRAPHIC DOCUMENTATION



**Photo 89.**

Półka/roleta tylna - Rysa/odprysk 2