

Nr zlecenia DEKRA: PKOL(W)/LODZ/39096/26/05/06  
Nr zlecenia/szkody: 20/027531  
Data zlecenia: 06-05-2026

**DEKRA Polska - Centrala**  
02-673 Warszawa, ul. Konstruktorska 12A

**Zleceniodawca:**

PKO Leasing SA  
Świętokrzyska 36  
00-116 Warszawa

**Rzeczoznawcy:**

**Kacper Sosnowski (WSP)**  
DEKRA Polska - współpraca O/Warszawa  
**Andrzej Sosnowski**  
DEKRA Polska - Centrala

**UWAGA:**

Ze względu na przeznaczenie dokumentu usunięto w nim wszelkie informacje dotyczące wartości pojazdu, cen wyposażenia, korekt, etc.

**Dane pojazdu**

Grupa obiektów (Eurotax)	samochody terenowe
Kod EC (Eurotax)	0136957
Producent	FORD
Model	Ranger 19-23
Typ/wersja	Ranger 2.0 EcoBlue 4x4 DC Wildtrak aut
Rodzaj nadwozia	PIC
Liczba drzwi/liczba miejsc	4/5
Masa własna [kg]	2304
Dopuszczalna masa całkowita [kg]	3270
Rozstaw osi 1/2	3220
Rodzaj silnika	z zapłonem samoczynnym
Układ oczyszczana spalin	KSC
Pojemność silnika [ccm]	1995
Moc silnika [KM/kW]	213/157
Skrzynia biegów	automatyczna
Nr rejestracyjny	ZK8834G
VIN	6FPPXXMJ2PKT38055
Data 1. rejestracji	14-07-2020
Data nast. bad. techn.	09-01-2027
Rok produkcji	2019 (rok produkcji został zweryfikowany z zewnętrzną bazą danych)
Stan licznika [km]	211 197 (odczytany)
Kolor nadwozia/rodzaj powłoki	srebrny/2-warstwowy metalizowany

**Ogumienie**

Oś	Koło	Producent, typ	Rozmiar	Profil zmierzony
przednia	prawe	DUNLOP, GRANDTREK AT25	265/60 18 110H	4,5 mm
	lewe	DUNLOP, GRANDTREK AT25	265/60 18 110H	4,5 mm
tylna	prawe	DUNLOP, GRANDTREK AT25	265/60 18 110H	4,0 mm
	lewe	DUNLOP, GRANDTREK AT25	265/60 18 110H	4,5 mm

Wyposażenie standardowe wg Eurotax

1. ABS, ESC, EBL, EBA, LAC, HDC, HSA, TSC, ROM
2. Alarm obwodowy i pojemnościowy
3. Blokada elektroniczna tylnego mechanizmu różnicowego
4. Chlapacze z przodu
5. Chlapacze z tyłu
6. Czujniki odległości przy parkowaniu - przód
7. Czujniki odległości przy parkowaniu - tył
8. Dywaniki podłogowe PREMIUM z przodu i tyłu
9. Elektrycznie sterowane szyby przednie i tylne
10. Felgi aluminiowe 18" w kolorze Boulder Grey z ogumieniem
11. Ford KeyFree - system centralnego zamka z kluczem elektronicznym
12. Fotele przednie podgrzewane
13. Fotele przednie regulowane elektrycznie, fotel kierowcy z regulacją w 8 kierunkach, pakiet
14. Gniazdko 12V z tyłu
15. Gniazdko 230V - przetwornica napięcia
16. Gniazdo elektryczne w skrzyni ładunkowej
17. Kamera cofania
18. Kanapa tylna z podłokietnikiem
19. Kierownica skórzana
20. Kierownica sportowa
21. Kieszeń w oparciu fotela kierowcy
22. Klimatyzacja elektroniczna, dwustrefowa z automatyczną regulacją temperatury (DEATC)
23. Konsola centralna – pokrywa w wykonaniu Premium
24. Konsola centralna – przednia, z podwójną pokrywą, ze schowkiem, wnęką na monety i uchwytem
25. Konsola centralna – ze schowkiem chłodzonym
26. Koło zapasowe
27. Lakier Uni
28. Lusterka zew. sterowane, podgrzewane i składane elektrycznie z kierunkowskazami, lampki do podłoża
29. Lusterko wsteczne przyciemniające się automatycznie
30. Mocowania do fotelika dziecięcego ISOFIX
31. Osłona silnika i skrzyni rozdzielczej
32. Poduszki powietrzne czołowe, boczne, kolanowa, kurtyny boczne
33. Podłokietnik przedni ze schowkiem
34. Podłokietnik tylny środkowy
35. Radio Ford SYNC1, AM/FM, nawigacja, Bluetooth, USB, wyświetlacz 8", 6 głośników, sterowanie z kierownicy
36. Reflektory ksenonowe ze światłami LED do jazdy dziennej
37. Relingi dachowe w kolorze aluminium
38. Skrzynia ładunkowa - wewnętrzne zaczepy mocowania ładunku
39. Skrzynia ładunkowa – system mocowania ładunku - szyny i zaczepy wewnątrz skrzyni ładunkowej
40. Stopnie boczne – z tworzywa
41. Sygnalizacja hamowania awaryjnego (EBL)
42. System kontroli ciśnienia w ogumieniu (TPMS)
43. System rozpoznawania znaków drogowych
44. System wlewu paliwa – Ford Easy Fuel
45. System wspomagający utrzymanie pojazdu na pasie ruchu (LKA)
46. System zapobiegający kolizjom Pre-Collision Assist 1
47. Szyba przednia ogrzewana
48. Szyba tylna ogrzewana
49. Szyby tylne przyciemniane
50. Tapicerka półskórzana
51. Tempomat z regulowanym ogranicznikiem prędkości, pakiet
52. Uchwyt dźwigni zmiany biegów - wykończony skórą
53. Uchwyty pomocnicze
54. Wspomaganie układu kierowniczego elektryczne (EPAS)
55. Wycieraczki automatyczne z czujnikiem deszczu
56. Wyłożenie skrzyni ładunkowej
57. Zamek centralny sterowany pilotem z dwuetapowym ryglowaniem
58. Światła do jazdy dziennej

Wyposażenie dealerskie (wybrane elementy)

1. Hak holowniczy demontowalny z 13-stykowym gniazdem elektrycznym .....
2. Lakier metalizowany .....
3. Radio Ford SYNC1, AM/FM, nawigacja, DAB, Bluetooth, USB, wys. 8", 6 głośników, sterowanie z kierownicy .....
4. Roleta skrzyni ładunkowej aluminiowa .....

**Wartość bazowa pojazdu**

Wartość bazowa pojazdu wg Eurotax (netto) ..... -

**Korekty**Pierwsza rejestracjaPrzebiegWyposażenieOgumienieInneStan dbałości o pojazd ..... -  
Wcześniejsze naprawy ..... -  
Uszkodzenia, stan, weryfikacja serwisowa ..... -

Powyższą wartość określono w oparciu o notowania cen samochodów używanych na rynku polskim Eurotax (baza danych nr 06-2026 POL) z uwzględnieniem parametrów technicznych i rynkowych mających wpływ na wartość pojazdu.

Dla pojazdów zarejestrowanych w Polsce powyższa wartość została określona na dzień sporządzenia wyceny.

Jeżeli pojazd nie jest zarejestrowany w kraju - podana wartość jest wartością hipotetyczną przy założeniu uiszczenia wszelkich opłat i podatków należnych przy wprowadzeniu pojazdu na polski obszar celny.

Wydruk podstawowy bez informacji o wartości pojazdu - ze względu na przeznaczenie dokumentu usunięto w nim wszelkie informacje dotyczące wartości pojazdu, cen wyposażenia, korekt, etc.

Data: 11-06-2026

Rzecznik DEKRA:  
Kacper Sosnowski (WSP)  
Andrzej Sosnowski**Dokument wystawiony elektronicznie ważny bez podpisu.**

Pomiar grubości powłoki lakierowej poj.

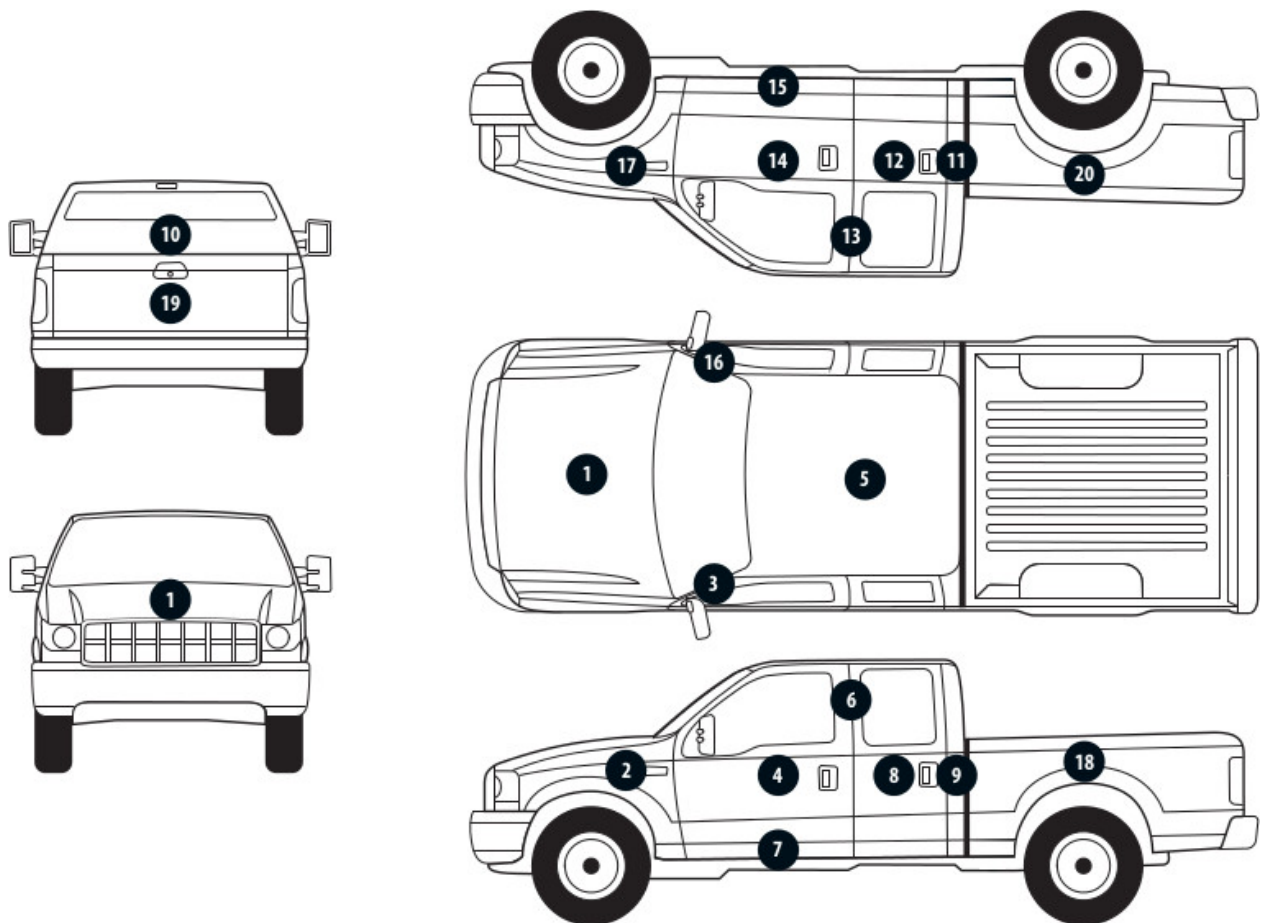

Nr punktu kontroli	Kontrolowany element	Zmierzony przedział grubości powłoki lakierowej [ $\mu\text{m}$ ]
1	Pokrywa przednia	150 - 300
2	Błotnik przedni lewy	150 - 300
3	Słupek przedni lewy	150 - 300
4	Drzwi przednie lewe	150 - 300
5	Dach	150 - 300
6	Słupek środkowy lewy	150 - 200
7	Próg lewy	150 - 200
8	Drzwi tylne lewe	150 - 300
9	Ściana boczna lewa	150 - 2000
10	Ściana tylna	150 - 300
11	Ściana boczna prawa	150 - 300
12	Drzwi tylne prawe	150 - 300
13	Słupek środkowy prawy	150 - 200
14	Drzwi przednie prawe	150 - 300
15	Próg prawy	150 - 200
16	Słupek przedni prawy	150 - 300
17	Błotnik przedni prawy	150 - 300

### Opis stanu technicznego

Szczegółowy opis stanu technicznego zawarto w Opisie stanu technicznego załączonym do niniejszej ekspertyzy.

### Uwagi ogólne - dot. wyceny

#### **Dokumenty pojazdu**

Podczas oględzin przedstawiono dowód rej. poj. oraz wykonano jego fot. cyfrowe, które załączono do ekspertyzy.

Podczas oględzin przedstawiono do wglądu książkę serwisową, a jej nr podano poniżej:

.

---

#### **Informacja dotycząca pochodzenia pojazdu**

Brak wiarygodnych danych.

---

#### **Dodatkowe uwagi dotyczące sam. osobowego:**

Nie dotyczy.

---

#### **Jazda próbna**

Przeprowadzono próbę ruchową pojazdu.

Jazda próbna w pełnym zakresie niemożliwa. Poniżej podano komentarz:  
ograniczenia placowe

---

#### **Badanie poprawności i/lub budowy numerów identyfikacyjnych/seryjnych obiektu:**

Nie badano.

---

#### **Weryfikacja prawdziwości danych obiektu, w tym roku produkcji i innych.**

Nie przeprowadzono - przyjęto wg okazanych dokumentów i wskazanych źródeł.

---

#### **Zabezpieczenia przeciwkradzieżowe**

fabryczne

- 
- Nie weryfikowano odczytanego stanu drogomierza z zapisami w urządzeniach elektronicznych pojazdu.
  - Niniejsza ekspertyza służy wyłącznie do oszacowania wartości rynkowej przedmiotu wyceny i nie może być wykorzystywana do żadnego innego celu, niż wymieniony powyżej. Wycena nie może stanowić podstawy do oceny cech i stanu wycenianego obiektu przy jego zakupie.
  - Rzeczoznawca nie bierze na siebie odpowiedzialności za wady ukryte (prawne i fizyczne) oraz ewentualne skutki wynikające z dalszego użytkowania przedmiotu wyceny, a także za skutki wykorzystania samej wyceny.
  - Powyższa wycena nie jest szczegółową ekspertyzą stanu technicznego przedmiotu wyceny i za taką nie może być uznawana, w szczególności nie może być traktowana jako gwarancja sprzedaży przedmiotu wyceny za oszacowaną wartość.
  - Niniejsza wycena nie może być publikowana w całości w jakimkolwiek dokumencie bez zgody wykonawców i bez uzgodnienia z nimi formy i treści takiej publikacji.
  - Wycenę przeprowadzono w oparciu o dostarczoną dokumentację oraz badanie organoleptyczne wycenianego obiektu. Nie prowadzono badań diagnostycznych oraz weryfikacji warsztatowej przedmiotu wyceny.

- Niniejsza wycena została sporządzona na podstawie oględzin wycenianego przedmiotu w warunkach występujących w miejscu jego udostępnienia.

#### Uwagi do zlecenia - dot. wyceny

#### **Kluczyki**

TAK

1

#### Uwagi Rzecznawcy - dot. wyceny

Rysy na samochodzie. Nieprzyjemny zapach w samochodzie. Uszkodzony uchwyt otwierania pokrywy silnika. Informacja system AdBlue awaria, wymagany serwis. Wymagana wymiana oleju i przegląd. Aktywna kontrolka silnika. Aktywna kontrolka układu wydechowego. Widoczne ślady po grafice reklamowej. Widoczne wady lakiernicze. Głośna praca drzwi przednich prawych, do weryfikacji serwisowej. Niesprawna kamera cofania, do weryfikacji serwisowej.

Rzecznawca dokonał oględzin pojazdu w warunkach parkingowych, co mogło ograniczyć pełną ocenę jego stanu technicznego. Dodatkowo, jeżeli jazda próbna została przeprowadzona (informacje w treści raportu), to wykonano ją w warunkach parkingowych, z niewielką prędkością, co może nie odzwierciedlać pełnych warunków eksploatacyjnych. Istnieje możliwość, że w innych okolicznościach ujawnią się dodatkowe uszkodzenia lub usterki, których nie można było wykryć podczas obecnych oględzin. Zalecamy zatem skorzystanie z możliwości oględzin pojazdu we własnym zakresie lub w Autoryzowanej Stacji Obsługi danej marki, co pozwoli na pełniejszą weryfikację stanu technicznego pojazdu przed udziałem w aukcji."

#### Zastrzeżenia ograniczające - dot. wyceny

Nie weryfikowano szczegółowo stanu układu napędowego, zawieszenia, kierowniczego, hamulcowego oraz wydechowego. Ocena została wykonana bez użycia podnośnika i specjalistycznego sprzętu diagnostycznego, nie dokonywano demontażu osłon i innych elementów. Ocena określa ogólny stan pojazdu na dzień oględzin w miejscu jego udostępnienia, nie może być zatem traktowana jako kompleksowa ocena stanu technicznego. Specyfikacja wg. programu operacyjnego w zakresie wyposażenia standardowego i dodatkowego nie gwarantuje zgodności ze stanem faktycznym w zakresie możliwym do ustalenia przez rzeczoznawcę podczas oględzin pojazdu. Pomiar grubości powłoki lakierowej wykonano w miejscach możliwych do ich wykonania pomiary nie gwarantują oryginalności poszczególnych elementów poddanych ocenie.

- W Ocenie/Raporcie uwzględniono niesprawności, uszkodzenia, braki itp., które były możliwe do stwierdzenia organoleptycznego, w warunkach oględzin (z uwzględnieniem: stanu czystości pojazdu, warunków atmosferycznych, oświetlenia itd.) oraz bez weryfikacji serwisowej, bez dostępu do spodu pojazdu, bez specjalistycznego sprzętu diagnostycznego (w tym bez diagnostyki komputerowej), bez jazdy próbnej wykonanej w warunkach drogowych z obciążeniem.
- W ramach Oceny/Raportu nie weryfikowano odczytanego stanu drogomierza z zapisami w urządzeniach elektronicznych pojazdu.
- Rzecznawca nie bierze na siebie odpowiedzialności za wady ukryte (prawne i fizyczne) oraz ewentualne skutki wynikające z dalszego użytkowania przedmiotu oceny, a także za skutki wykorzystania samej oceny.
- Podane przedziały grubości powłoki lakierowej, dotyczą punktów pomiarowych. Nie mogą być traktowane jako gwarancja, że grubość powłoki lakierowej w innych punktach nie wykracza poza te przedziały.

- Zawarte w niniejszej Ocenie/Raporcie informacje (w tym dotyczące wyposażenia) służą jedynie ogólnym celom informacyjnym. Ocena/Raport nie może być zatem traktowana jako oferta w rozumieniu przepisów Kodeksu Cywilnego oraz opisu towaru ani zapewnienia w rozumieniu art. 4 Ustawy z dnia 27 lipca 2002 roku o szczególnych warunkach sprzedaży konsumenckiej.
- Niniejsza Ocena/Raport nie jest szczegółową oceną stanu technicznego.

Ocenę/Raport wykonano w kierunku ujawnienia uszkodzeń nieakceptowanych z punktu widzenia właściwego przewodnika zwrotu pojazdu lub innych ustaleń ze Zleceniodawcą. Tym samym Ocena/Raport może nie ujmować typowych zużyć i uszkodzeń eksploatacyjnych.

DOKUMENTACJA FOTOGRAFICZNA



**Fot. 1.**  
Przekątna przednia lewa



**Fot. 2.**  
Przód

DOKUMENTACJA FOTOGRAFICZNA



**Fot. 3.**  
Przekątna przednia prawa



**Fot. 4.**  
Bok prawy z przodu

DOKUMENTACJA FOTOGRAFICZNA



**Fot. 5.**  
Bok prawy z tyłu



**Fot. 6.**  
Przekątna tylna prawa

DOKUMENTACJA FOTOGRAFICZNA



**Fot. 7.**  
Tył



**Fot. 8.**  
Przekątna tylna lewa

DOKUMENTACJA FOTOGRAFICZNA



**Fot. 9.**  
Bok lewy z tyłu



**Fot. 10.**  
Bok lewy z przodu

DOKUMENTACJA FOTOGRAFICZNA



**Fot. 11.**  
Próg lewy (widok od przodu)



**Fot. 12.**  
Próg prawy (widok od przodu)

DOKUMENTACJA FOTOGRAFICZNA



**Fot. 13.**  
Spód pojazdu przód



**Fot. 14.**  
Spód pojazdu tył

DOKUMENTACJA FOTOGRAFICZNA



**Fot. 15.**  
Tarcza hamulcowa przednia prawa



**Fot. 16.**  
Tarcza hamulcowa tylna prawa

DOKUMENTACJA FOTOGRAFICZNA



**Fot. 17.**  
Tarcza hamulcowa tylna lewa



**Fot. 18.**  
Tarcza hamulcowa przednia lewa

DOKUMENTACJA FOTOGRAFICZNA



**Fot. 19.**  
Bagażnik



**Fot. 20.**  
Komora silnika

DOKUMENTACJA FOTOGRAFICZNA



**Fot. 21.**  
Numer identyfikacyjny



**Fot. 22.**  
Tabliczka znamionowa

DOKUMENTACJA FOTOGRAFICZNA



**Fot. 23.**  
Zestaw wskaźników - przebieg



**Fot. 24.**  
Zestaw wskaźników - serwis

DOKUMENTACJA FOTOGRAFICZNA



**Fot. 25.**

Widok przez otwarte drzwi przednie lewe



**Fot. 26.**

Kierownica z lewej strony

DOKUMENTACJA FOTOGRAFICZNA



**Fot. 27.**  
Widok przez otwarte drzwi tylne lewe



**Fot. 28.**  
Widok z tylnej kanapy na deskę rozdz.

DOKUMENTACJA FOTOGRAFICZNA



**Fot. 29.**  
Konsola środkowa



**Fot. 30.**  
Tunel środkowy

DOKUMENTACJA FOTOGRAFICZNA



**Fot. 31.**  
Kierownica (na wprost)



**Fot. 32.**  
Dowód rej. Str. 1

DOKUMENTACJA FOTOGRAFICZNA

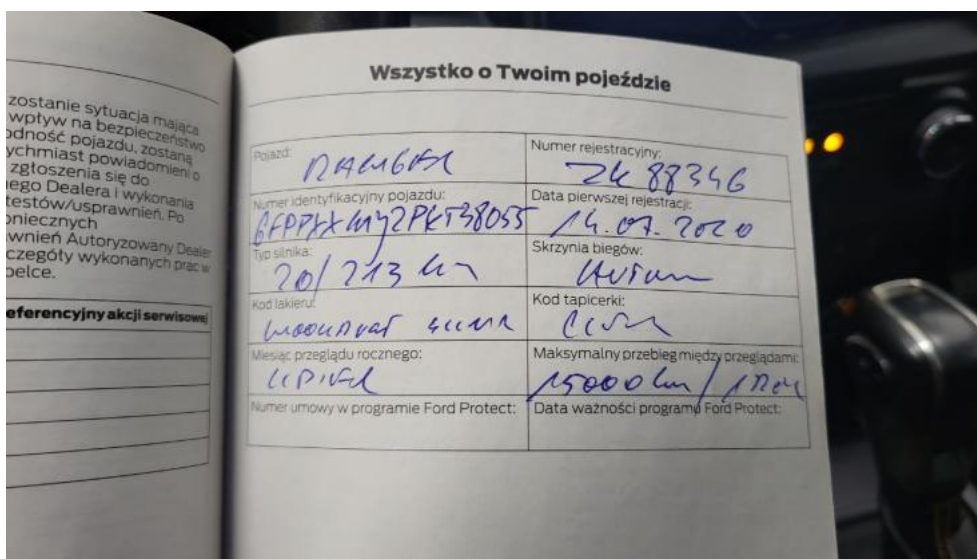

**Fot. 33.**  
Książka serwisowa – dane

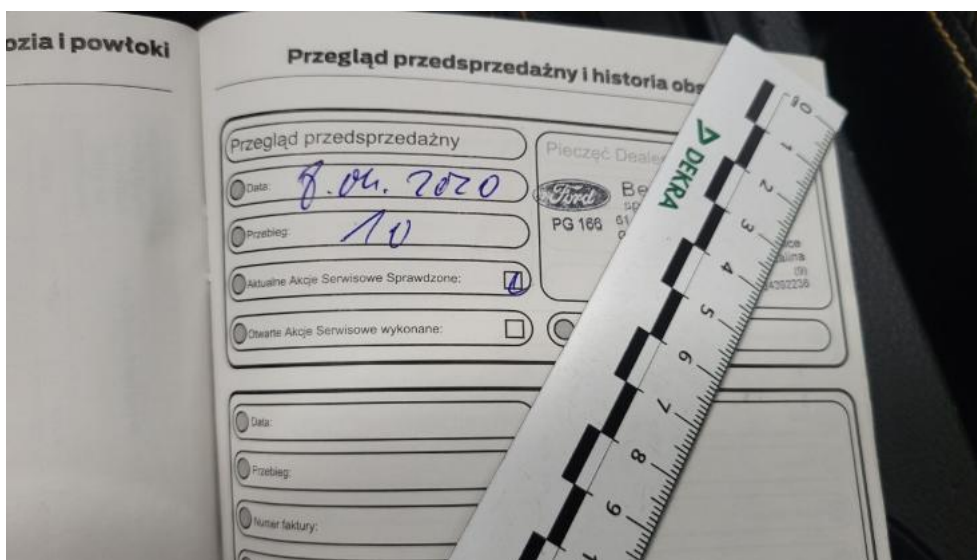

**Fot. 34.**  
Książka serwisowa – ostatni przegląd

DOKUMENTACJA FOTOGRAFICZNA



**Fot. 35.**  
Dowód rej. str. 2

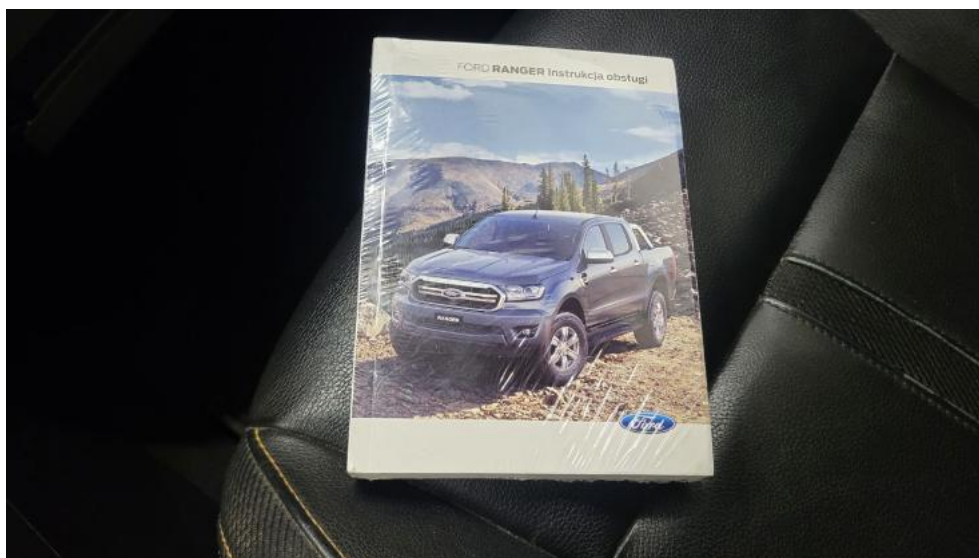

**Fot. 36.**  
Instrukcje

DOKUMENTACJA FOTOGRAFICZNA



**Fot. 37.**  
Kluczyki



**Fot. 38.**  
Zdjęcie do protokołu

DOKUMENTACJA FOTOGRAFICZNA



**Fot. 39.**  
Zdjęcie do protokołu



**Fot. 40.**  
Zdjęcie do protokołu

DOKUMENTACJA FOTOGRAFICZNA



**Fot. 41.**  
Zdjęcie do protokołu



**Fot. 42.**  
Zdjęcie do protokołu

DOKUMENTACJA FOTOGRAFICZNA



**Fot. 43.**  
Zdjęcie do protokołu



**Fot. 44.**  
Zdjęcie do protokołu

DOKUMENTACJA FOTOGRAFICZNA



**Fot. 45.**  
Zdjęcie do protokołu



**Fot. 46.**  
Zdjęcie do protokołu

DOKUMENTACJA FOTOGRAFICZNA



**Fot. 47.**  
Zdjęcie do protokołu



**Fot. 48.**  
Zdjęcie do protokołu

DOKUMENTACJA FOTOGRAFICZNA



**Fot. 49.**  
Kratka/zaślepka halogenu L - Rysa/odprysk 1



**Fot. 50.**  
Pokrywa komory silnika - Rysa/odprysk 1

DOKUMENTACJA FOTOGRAFICZNA



**Fot. 51.**  
Pokrywa komory silnika - Wgniecenie/odkształcenie 1



**Fot. 52.**  
Szyba czołowa - Pęknięcie/rozerwanie 1

DOKUMENTACJA FOTOGRAFICZNA



**Fot. 53.**  
Zderzak przedni cz dolna - Rysa/odprysk 1



**Fot. 54.**  
Zderzak przedni cz L - Rysa/odprysk 1

DOKUMENTACJA FOTOGRAFICZNA



**Fot. 55.**  
Zderzak przedni cz L - Wgniecenie/odkształcenie 1



**Fot. 56.**  
Zderzak przedni cz L - Pęknięcie/rozerwanie 1

DOKUMENTACJA FOTOGRAFICZNA



**Fot. 57.**  
Zderzak przedni cz P - Rysa/odprysk 1



**Fot. 58.**  
Zderzak przedni cz P - Pęknięcie/rozerwanie 1

DOKUMENTACJA FOTOGRAFICZNA



**Fot. 59.**  
Błotnik przedni P - Wgniecenie/odkształcenie 1



**Fot. 60.**  
Felga aluminiowa przednia P - Rysa/odprysk 1

DOKUMENTACJA FOTOGRAFICZNA



**Fot. 61.**  
Drzwi przednie P - Rysa/odprysk 1



**Fot. 62.**  
Drzwi przednie P - Wgniecenie/odkształcenie 1

DOKUMENTACJA FOTOGRAFICZNA



**Fot. 63.**  
Drzwi tylne P - Wgniecenie/odkształcenie 1



**Fot. 64.**  
Próg P - Wgniecenie/odkształcenie 1

DOKUMENTACJA FOTOGRAFICZNA



**Fot. 65.**  
Próg P - Inne 1



**Fot. 66.**  
Błotnik tylny P / Ściana boczna P - zdjęcie pogładowe 1

DOKUMENTACJA FOTOGRAFICZNA



**Fot. 67.**  
Błotnik tylny P / Ściana boczna P - Rysa/odprysk 1



**Fot. 68.**  
Błotnik tylny P / Ściana boczna P - Wgniecenie/odkształcenie 1

DOKUMENTACJA FOTOGRAFICZNA

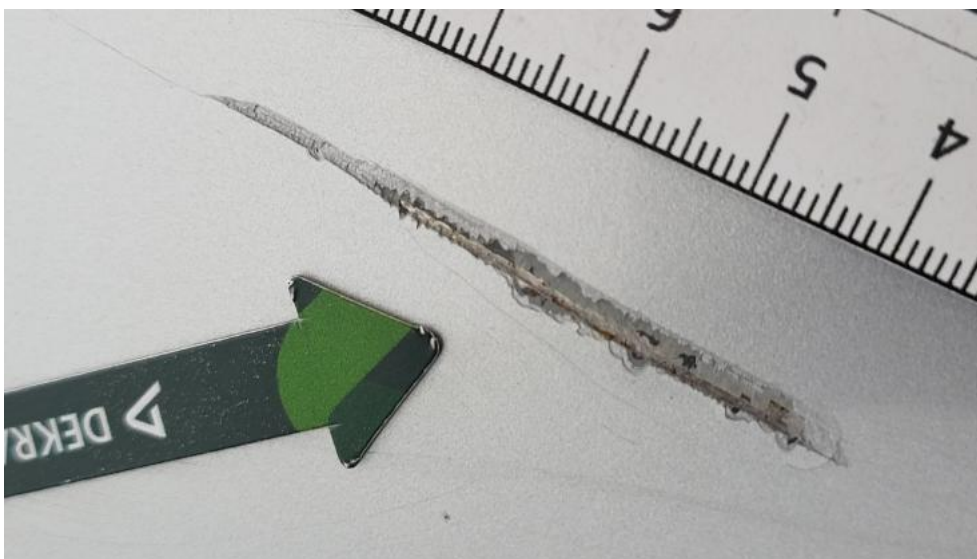

**Fot. 69.**  
Błotnik tylny P / Ściana boczna P - Inne 1



**Fot. 70.**  
Felga aluminiowa tylna P - Rysa/odprysk 1

DOKUMENTACJA FOTOGRAFICZNA



**Fot. 71.**  
Lampa zespolona tylna P - Pęknięcie/rozerwanie 1



**Fot. 72.**  
Nadkole tylne P - Pęknięcie/rozerwanie 1

DOKUMENTACJA FOTOGRAFICZNA



**Fot. 73.**  
Pokrywy bagażnika - Rysa/odprysk 1



**Fot. 74.**  
Pokrywy bagażnika - Wgniecenie/odkształcenie 1

DOKUMENTACJA FOTOGRAFICZNA



**Fot. 75.**  
Pokrywy bagażnika - Wgniecenie/odkształcenie 2



**Fot. 76.**  
Zderzak tylny - Rysa/odprysk 1

DOKUMENTACJA FOTOGRAFICZNA



**Fot. 77.**  
Zderzak tylny - Inne 1



**Fot. 78.**  
Błotnik tylny L / Ściana boczna L - Rysa/odprysk 1

DOKUMENTACJA FOTOGRAFICZNA



**Fot. 79.**  
Błotnik tylny L / Ściana boczna L - Rysa/odprysk 2

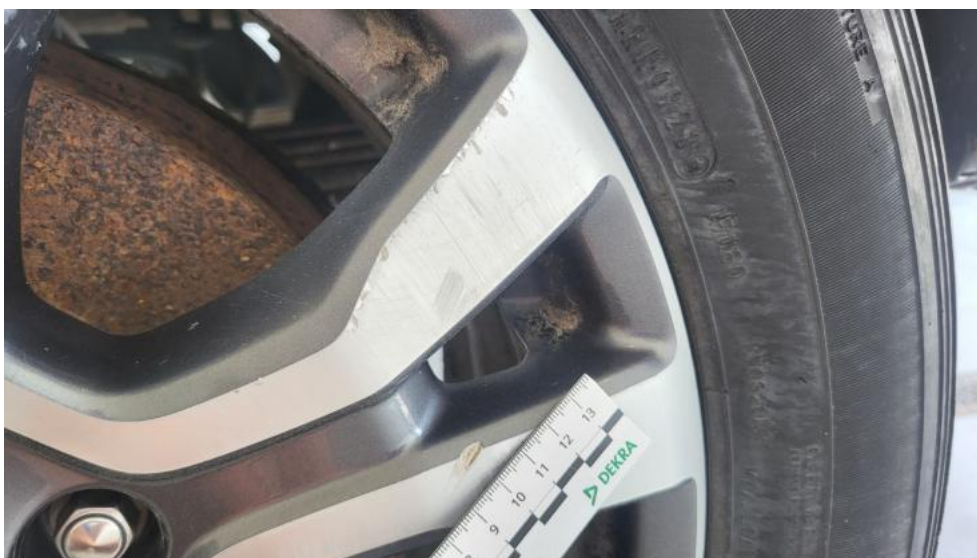

**Fot. 80.**  
Felga aluminiowa tylna L - Rysa/odprysk 1

DOKUMENTACJA FOTOGRAFICZNA



**Fot. 81.**  
Lampa zespolona tylna L - Pęknięcie/rozerwanie 1



**Fot. 82.**  
Drzwi przed L - Rysa/odprysk 1

DOKUMENTACJA FOTOGRAFICZNA



**Fot. 83.**  
Drzwi przed L - Wgniecenie/odkształcenie 1



**Fot. 84.**  
Drzwi przed L - Pęknięcie/rozerwanie 1

DOKUMENTACJA FOTOGRAFICZNA



**Fot. 85.**  
Drzwi tylne L - zdjęcie poglądowe 1



**Fot. 86.**  
Drzwi tylne L - Wgniecenie/odkształcenie 1

DOKUMENTACJA FOTOGRAFICZNA



**Fot. 87.**  
Próg L - Rysa/odprysk 1



**Fot. 88.**  
Próg L - Wgniecenie/odkształcenie 1

DOKUMENTACJA FOTOGRAFICZNA



**Fot. 89.**  
Błotnik przedni L - Wgniecenie/odkształcenie 1



**Fot. 90.**  
Felga Aluminiowa przedni L - Rysa/odprysk 1

DOKUMENTACJA FOTOGRAFICZNA



**Fot. 91.**  
Koło kierownicy - Inne 1



**Fot. 92.**  
Fotel prz. lew. - Pęknięcie/rozerwanie 1

DOKUMENTACJA FOTOGRAFICZNA



**Fot. 93.**  
Fotel prz. praw. - Rysa/odprysk 1



**Fot. 94.**  
Kanapa tyl. - Inne 1

DOKUMENTACJA FOTOGRAFICZNA



**Fot. 95.**  
Tapicerka drzwi tylnych L - Pęknięcie/rozerwanie 1



**Fot. 96.**  
Tapicerka drzwi tylnych P - Rysa/odprysk 1

DOKUMENTACJA FOTOGRAFICZNA



**Fot. 97.**  
Uszczelka drzwi przednich L - Pęknięcie/rozerwanie 1



**Fot. 98.**  
Uszczelka drzwi przednich P - Pęknięcie/rozerwanie 1

DOKUMENTACJA FOTOGRAFICZNA



**Fot. 99.**

Osłona p/słoneczna lewa - Inne 1



**Fot. 100.**

Podsufitka - Inne 1