

DEKRA's commission No. : PKOL(W)/LODZ/55888/26/06/17  
 commission/ damage No. : 22/038742  
 Date of commission: 17-06-2026

**DEKRA Poland - Headquarters**  
 02-673 Warszawa, ul. Konstruktorska 12A

**Client :**

PKO Leasing SA  
 Świętokrzyska 36  
 00-116 Warszawa

**Expert:**

**Kacper Sosnowski (WSP)**  
 DEKRA Polska - współpraca O/Warszawa  
**Andrzej Sosnowski**  
 DEKRA Polska - Centrala

**NOTE:**

Due to the use of the document it was removed from it any information relating to the value of the vehicle, the price of equipment, adjustments, etc..

**Vehicle data**

Group of objects (Eurotax)	cars
EC code (Eurotax)	0157929
Manufacturer	BMW
Model	Seria 7 [G70] 22-
Type / version	740d xDrive mHEV M Sport sport
Body type	sedan
Number of doors / seats	4/5
Curb weight [kg]	2180
Gross vehicle weight [kg]	2895
Wheelbase 1/2	3215
Engine type	Automatic ignition
Pollution reduction system	KSC
Engine capacity [ccm]	2993
Engine Power [hp/kW]	286/210
Gearbox	automatic
Registration /record No.	WU3266P
VIN / serial number	WBA21EJ070CM46997
Date of first registration	21-12-2022
Date of next. tech. test	20-12-2025
Year of manufacture	2022 (year has been verified with the manufacturer's base)
Readout [km]	105 874 (read)
Body color / type of coating	black/double-layered, metallized

Tyres

axle	Wheel	Manufacturer, type	Size	Measured profile
Front	right	COMPASAL, BLAZERUHP II	255/40 21 102Y	5,0 mm
	left	COMPASAL, BLAZERUHP II	255/40 21 102Y	5,0 mm
back	right	ACCELERERA, IOTA-68	285/35 21 105Y	6,0 mm
	left	ACCELERERA, IOTA-68	285/35 21 105Y	6,0 mm

Standard equipment by Eurotax

- |  |   |
|--|---|
| 1. 360 view camera, Park Assistant   | 46. Interior lights: other accessories  |
| 2. Additional gauges, Bluetooth interface, Digital instruments, Head-Up Display, Internet access, Navigation system, On board monitor, Touchscreen monitor, USB in, Voice control for audiosystem, Voice control for navigation system | 47. Interior lights: other accessories  |
| 3. Air condition rear, Automatic climate control   | 48. Interior: other   |
| 4. Air suspension  | 49. Interior: other   |
| 5. Airbag: other, Head airbags front, Head airbags rear  | 50. Interior: other   |
| 6. Alarm   | 51. Interior: other   |
| 7. Android Auto, Apple CarPlay   | 52. Intersection Assist, Rear Cross Traffic Alert   |
| 8. Antilock-Brake-System (ABS)   | 53. Keyless Engine start, Keyless go  |
| 9. Armrest (s) front   | 54. Keyless entry, Keyless go   |
| 10. Armrest (s) rear   | 55. Leather steering wheel, Sports steering wheel   |
| 11. Automated High-beam assist   | 56. Leather upholstery  |
| 12. Automatic dimlight activation, Rain sensor   | 57. Light Alloy wheels 20''   |
| 13. Blind spot warning   | 58. Lumbar adjust passenger, Passenger seat height adjustable, Passenger seat with adjustable inclination, Seats: other |
| 14. Bord climate: other, Independent vehicle heater  | 59. Mirror: others  |
| 15. Bord communication: other  | 60. Mobile Tire System  |
| 16. Bord communication: other  | 61. Mobile phone  |
| 17. Bord communication: other  | 62. Multi functional steering wheel   |
| 18. Bord communication: other  | 63. Other   |
| 19. Bord communication: other  | 64. Other   |
| 20. Brake Assist   | 65. Other   |
| 21. Child seat fixation  | 66. Other   |
| 22. Collision Warning System   | 67. Other   |
| 23. Collision Warning System   | 68. Other   |
| 24. Cornering Headlights, LED front dim light  | 69. Park Distance Control front, Park Distance Control rear   |
| 25. DAB radio  | 70. Pre-Crash System  |
| 26. Door mirror(s) electrically adjustable in general, Door mirrors heated   | 71. Rear view camera  |
| 27. Door mirrors autodimming, Door mirrors electrically foldable   | 72. Servotronic   |
| 28. Door: other  | 73. Servotronic, Steering: other  |
| 29. Driver airbag, Passenger airbag, Side airbag driver and passenger  | 74. Soundsystem   |
| 30. Driver seat electrically adjustable, Memory seat, Passenger seat electrically adjustable   | 75. Speed limiter   |
| 31. ESP (Electronical Stabilizing Program), Traction control   | 76. Start/Stop system   |
| 32. Electric tailgate  | 77. Steering wheel manually adjustable  |
| 33. Exterior design: other   | 78. Storage facilities in general   |
| 34. Exterior design: other   | 79. Sunblind tailgate window electric   |
| 35. Exterior design: other   | 80. Telematic   |
| 36. Exterior design: other, Exterior lighting: other   | 81. Telematic   |
| 37. Exterior lighting: other   | 82. Tie-down ring   |
| 38. Floor mat  | 83. Tyre pressure control (RDC)   |
| 39. Follow me home   | 84. Uni-Lackierung  |
| 40. Free service 4 years or more, more than 60000 km   | 85. Vehicle immobilizer   |
| 41. Gesture control for multimedia, Gesture control for vehicle functions  | 86. Wheel bolt locks  |

- |   |                                   |
|---|-----------------------------------|
| 42. Glass sunroof fixed   | 87. Windscreen wash-nozzle heated |
| 43. Hatch/skibag in rear bench                                      | 88. Wireless device charging      |
| 44. Heated seat driver, Heated seat passenger,<br>Rear seat heating | 89. Wood finish                   |
| 45. Hill descent control  |                                   |

Dealer's equipment (selected items)

- |  |   |
|--|---|
| 1. Acoustic windows, Additional heating, Heat reflecting windows, Steering wheel heated, Tinted rear windows .....   | - |
| Pakiet ogrzewania Comfort  |   |
| Szyby komfortowe (odbijające podczerwień, antywłamaniowa folia akustyczna)   |   |
| Szyby przyciemniane, boczne tylne i tylna  |   |
| 2. Active speed sign recognition, Adaptive Cruise Control, Autonomous parking system, City Emergency Brake Assist, Collision Warning System, Distance control, Intersection Assist, Lane control assistant, Park Assistant, Side Pre-Crash System, Speed limiter ..... | - |
| Asystent parkowania Professional (zdalne automatyczne parkowanie, asystent manewrowania)   |   |
| Systemy asystujące kierowcy Professional   |   |
| 3. Armrest (s) rear, Electrically adjustable rear seats, Interior: other, On board monitor, Rear seat with massage, Seats: other, Ventilated rear seat, Video entertainment system .....   | - |
| Fotele Executive Lounge  |   |
| Fotele tylne wielofunkcyjne (zewnętrzne regulowane elektrycznie)   |   |
| Fotele tylne z aktywną wentylacją  |   |
| Fotele tylne z funkcją masażu  |   |
| Konsola tylna Executive Lounge   |   |
| System rozrywki z tyłu Experience (ultraszeroki ekran 31,3", rozdzielczość 8K)   |   |
| 4. Armrest (s) rear, Electrically adjustable rear seats, Interior: other, Rear seat with massage, Seats: other, Ventilated rear seat .....   | - |
| Fotele tylne wielofunkcyjne (zewnętrzne regulowane elektrycznie)   |   |
| Fotele tylne z aktywną wentylacją  |   |
| Fotele tylne z funkcją masażu  |   |
| Konsola tylna Executive Lounge   |   |
| 5. Carbon finish, Leather upholstery, Memory seat, Seats: other .....  | - |
| Fotele przednie wielofunkcyjne   |   |
| Listwy ozdobne - włókno węglowe M ze srebrnymi akcentami, wykończenie czarne fortepianowe  |   |
| Tapicerka skórzana BMW Individual Merino z ekskluzywnym rozszerzeniem  |   |
| 6. Exterior design: other, Interior: other, Other .....  | - |
| Obramowania M Shadow Line o rozszerzonym zakresie  |   |
| Specyficzna zawartość dodatkowa pakietu sportowego M Pro   |   |
| Spojler tylny M  |   |
| Układ hamulcowy sportowy M, czarny na wysoki połysk  |   |
| 7. Front seat with massage, Ventilated front seat .....  | - |
| Fotele przednie z aktywną wentylacją   |   |
| Fotele przednie z funkcją masażu   |   |
| 8. Glass sunroof fixed .....   | - |
| 9. Light Allow wheels over 21'' .....  | - |
| 10. Metallic paint .....   | - |
| 11. Soundsystem .....  | - |
| 12. Storage facilities in general .....  | - |

**Base value of the vehicle**

Base value of the vehicle by Eurotax (net) .....

**Corrections**First registrationMileageEquipmentTyresOther

Regularity of service review ..... -  
The validity of the technical examination ..... -  
Current market situation ..... -  
Uszkodzenia, stan ..... -

Above figure was estimated on the basis of price quotations of used cars on the Polish market Eurotax (database number 06-2026 POL) with regard to technical and market parameters affecting the value of the vehicle.

Basic print without information about the vehicle's value - duey to use of the document any information relating to the value of the vehicle, the price of equipment, adjustments, etc.. were removed

---

Date: 23-06-2026

DEKRA's expert:  
Kacper Sosnowski (WSP)  
Andrzej Sosnowski

**Document issued electronically valid without signature.**

Measurement of thickness of the vehicle lacquer coating

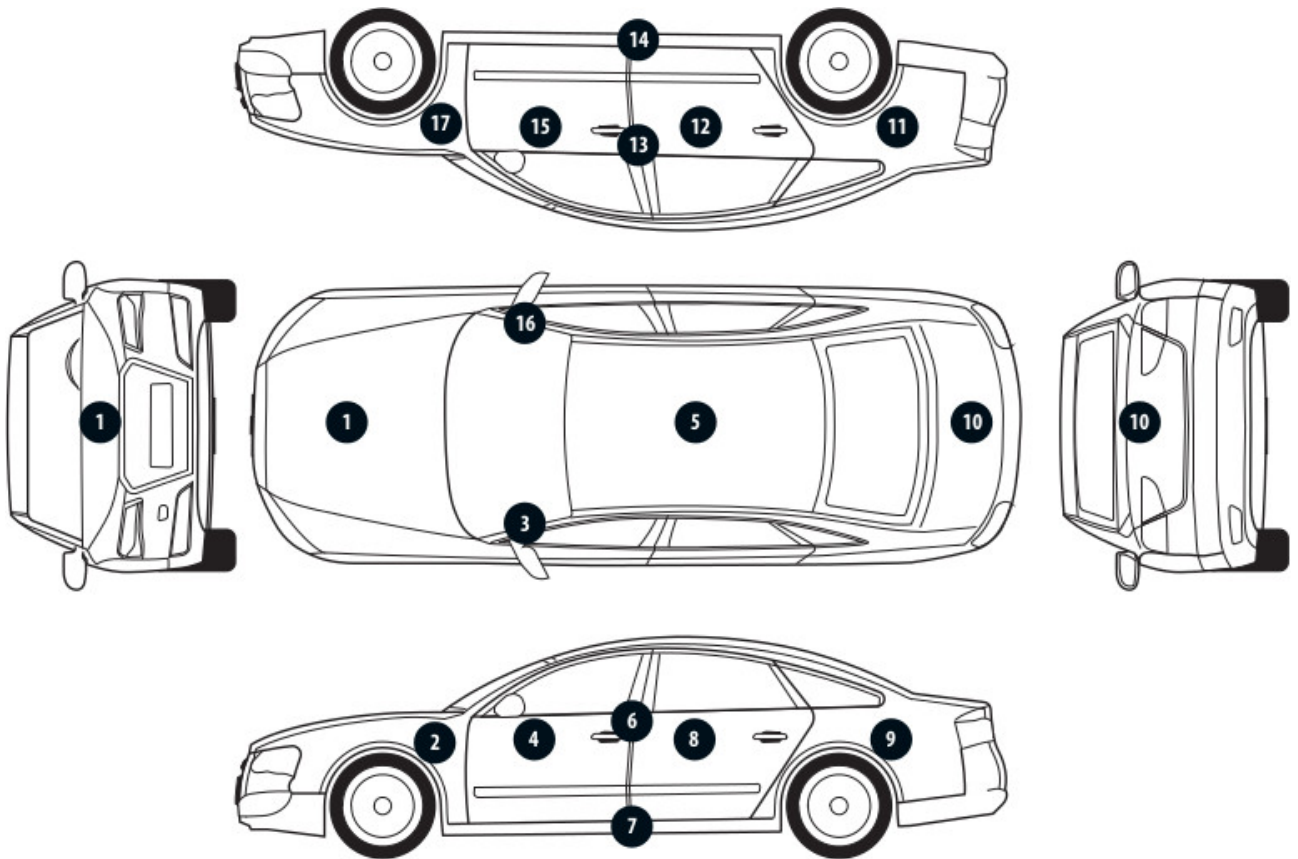

No. of controlled item	Controlled item	Measured range of thickness of the lacquer coat [ $\mu\text{m}$ ]
1	Front cover	to 150
2	Front left fender	to 150
3	Left front pillar	to 150
4	Front left door	to 150
6	Left middle pillar	to 150
7	Right side sill	to 150
8	Left rear door	to 150
9	Rear left fender	to 150
10	Cover/lid	to 150
11	Right rear fender	to 150
12	Right rear door	to 150
13	Right middle pillar	to 150
14	Right side sill	to 150
15	Front right door	to 150
16	Right front pillar	to 150
17	Front right fender	to 150

Description of the technical condition

A detailed description of the technical condition contains in Description of the technical condition attached to following expertise.

General comments - regarding valuation**Vehicle documents**

During the inspection the registration proof of the vehicle was presented and its photo was taken and enclosed to the expertise.

During the inspection the service book was presented and its number is given below:  
elektroniczna

**Information concerning the origin of the vehicle**

Lack of reliable data.

**Anti-theft protection - immobilizer**

- as a result of the inspection of the vehicle found no malfunctions of the immobilizer in the extent possible to determine during the inspection of the vehicle in the non- workshop conditions.

**Anti-theft protection - other:**

not found

**Additional comments on the car:**

Not applicable.

**Test drive**

Test drive of the vehicle was conducted. Test drive in the full extent is not possible. Comment below:  
ograniczenia placowe

**Checking of the correctness and / or construction of identification / serial numbers of the object:**

Not tested

**Verification of the accuracy of the object data, including year of production, and other.**

Not conducted - adopted according to the documents presented and indicated sources.

- The read odometer status has not been verified with records in electronic equipment of the vehicle.
- This expertise is used exclusively to estimate the market value of the item pricing and can not be used for any purpose other than those mentioned above.
- An expert assumes no responsibility for hidden defects (legal and physical) and the possible consequences arising from the continuing use of the subject of valuation, and for the consequences of using the same valuation.
- The above pricing is not an expertise of the technical condition of the subject of valuation and as such can not be considered, in particular, can not be treated as a guarantee for the sales subject of the valuation for estimated value.
- This evaluation may not be published as whole in any document without consent of its executors and without their consent as to the form and contents of such publication.
- The evaluation has been carried out basing on delivered documentation and organoleptic examination of

the assessed object. No diagnostic examination has been carried out, nor any workshop verification of the assessed object.

- This expertise has been issued basing on inspection of the assessed object in conditions ruling in its availability location.

---

#### Comments to the commission - regarding valuation

##### **Kluczyki**

TAK

1

---

#### Expert comments - regarding valuation

Rysy na samochodzie. Brak aktualnych badań technicznych. Wymagany serwis oleju silnikowego od 3700km. Odpryski na szybie czołowej.

Rzeczoznawca dokonał oględzin pojazdu w warunkach parkingowych, co mogło ograniczyć pełną ocenę jego stanu technicznego. Dodatkowo, jeżeli jazda próbna została przeprowadzona (informacje w treści raportu), to wykonano ją w warunkach parkingowych, z niewielką prędkością, co może nie odzwierciedlać pełnych warunków eksploatacyjnych. Istnieje możliwość, że w innych okolicznościach ujawnią się dodatkowe uszkodzenia lub usterki, których nie można było wykryć podczas obecnych oględzin. Zalecamy zatem skorzystanie z możliwości oględzin pojazdu we własnym zakresie lub w Autoryzowanej Stacji Obsługi danej marki, co pozwoli na pełniejszą weryfikację stanu technicznego pojazdu przed udziałem w aukcji.”

#### Restrictive disclaimer - regarding valuation

Nie weryfikowano szczegółowo stanu układu napędowego, zawieszenia, kierowniczego, hamulcowego oraz wydechowego. Ocena została wykonana bez użycia podnośnika i specjalistycznego sprzętu diagnostycznego, nie dokonywano demontażu osłon i innych elementów. Ocena określa ogólny stan pojazdu na dzień oględzin w miejscu jego udostępnienia, nie może być zatem traktowana jako kompleksowa ocena stanu technicznego. Specyfikacja wg. programu operacyjnego w zakresie wyposażenia standardowego i dodatkowego nie gwarantuje zgodności ze stanem faktycznym w zakresie możliwym do ustalenia przez rzeczoznawcę podczas oględzin pojazdu.

Pomiar grubości powłoki lakierowej wykonano w miejscach możliwych do ich wykonania pomiary nie gwarantują oryginalności poszczególnych elementów poddanych ocenie.

- W Ocenie/Raporcie uwzględniono niesprawności, uszkodzenia, braki itp., które były możliwe do stwierdzenia organoleptycznego, w warunkach oględzin (z uwzględnieniem: stanu czystości pojazdu, warunków atmosferycznych, oświetlenia itd.) oraz bez weryfikacji serwisowej, bez dostępu do spodu pojazdu, bez specjalistycznego sprzętu diagnostycznego (w tym bez diagnostyki komputerowej), bez jazdy próbnej wykonanej w warunkach drogowych z obciążeniem.
- W ramach Oceny/Raportu nie weryfikowano odczytanego stanu drogomierza z zapisami w urządzeniach elektronicznych pojazdu.
- Rzeczoznawca nie bierze na siebie odpowiedzialności za wady ukryte (prawne i fizyczne) oraz ewentualne skutki wynikające z dalszego użytkowania przedmiotu oceny, a także za skutki wykorzystania samej oceny.

- Podane przedziały grubości powłoki lakierowej, dotyczą punktów pomiarowych. Nie mogą być traktowane jako gwarancja, że grubość powłoki lakierowej w innych punktach nie wykracza poza te przedziały.
- Zawarte w niniejszej Ocenie/Raporcie informacje (w tym dotyczące wyposażenia) służą jedynie ogólnym celom informacyjnym. Ocena/Raport nie może być zatem traktowana jako oferta w rozumieniu przepisów Kodeksu Cywilnego oraz opisu towaru ani zapewnienia w rozumieniu art. 4 Ustawy z dnia 27 lipca 2002 roku o szczególnych warunkach sprzedaży konsumenckiej.
- Niniejsza Ocena/Raport nie jest szczegółową oceną stanu technicznego.

Ocenę/Raport wykonano w kierunku ujawnienia uszkodzeń nieakceptowanych z punktu widzenia właściwego przewodnika zwrotu pojazdu lub innych ustaleń ze Zleceniodawcą. Tym samym Ocena/Raport może nie ujmować typowych zużyć i uszkodzeń eksploatacyjnych.

PHOTOGRAPHIC DOCUMENTATION



**Photo 1.**  
Przekątna przednia lewa



**Photo 2.**  
Przód

PHOTOGRAPHIC DOCUMENTATION



**Photo 3.**  
Przekątna przednia prawa



**Photo 4.**  
Bok prawy z przodu

PHOTOGRAPHIC DOCUMENTATION



**Photo 5.**  
Bok prawy z tyłu



**Photo 6.**  
Przekątna tylna prawa

PHOTOGRAPHIC DOCUMENTATION



**Photo 7.**  
Tył



**Photo 8.**  
Przekątna tylna lewa

PHOTOGRAPHIC DOCUMENTATION



**Photo 9.**  
Bok lewy z tyłu



**Photo 10.**  
Bok lewy z przodu

PHOTOGRAPHIC DOCUMENTATION



**Photo 11.**  
Próg lewy (widok od przodu)



**Photo 12.**  
Próg prawy (widok od przodu)

PHOTOGRAPHIC DOCUMENTATION



**Photo 13.**  
Spód pojazdu przód



**Photo 14.**  
Spód pojazdu tył

PHOTOGRAPHIC DOCUMENTATION



**Photo 15.**

Tarcza hamulcowa przednia prawa



**Photo 16.**

Tarcza hamulcowa tylna prawa

PHOTOGRAPHIC DOCUMENTATION



**Photo 17.**

Tarcza hamulcowa tylna lewa



**Photo 18.**

Tarcza hamulcowa przednia lewa

PHOTOGRAPHIC DOCUMENTATION



**Photo 19.**  
Bagażnik



**Photo 20.**  
Komora silnika

PHOTOGRAPHIC DOCUMENTATION



**Photo 21.**  
Numer identyfikacyjny



**Photo 22.**  
Tabliczka znamionowa

PHOTOGRAPHIC DOCUMENTATION



**Photo 23.**  
Zestaw wskaźników - przebieg



**Photo 24.**  
Zestaw wskaźników - serwis

PHOTOGRAPHIC DOCUMENTATION



**Photo 25.**

Widok przez otwarte drzwi przednie lewe



**Photo 26.**

Kierownica z lewej strony

PHOTOGRAPHIC DOCUMENTATION



**Photo 27.**

Widok przez otwarte drzwi tylne lewe



**Photo 28.**

Widok z tylnej kanapy na deskę rozdz.

PHOTOGRAPHIC DOCUMENTATION



**Photo 29.**  
Konsola środkowa



**Photo 30.**  
Tunel środkowy

PHOTOGRAPHIC DOCUMENTATION



**Photo 31.**  
Kierownica (na wprost)

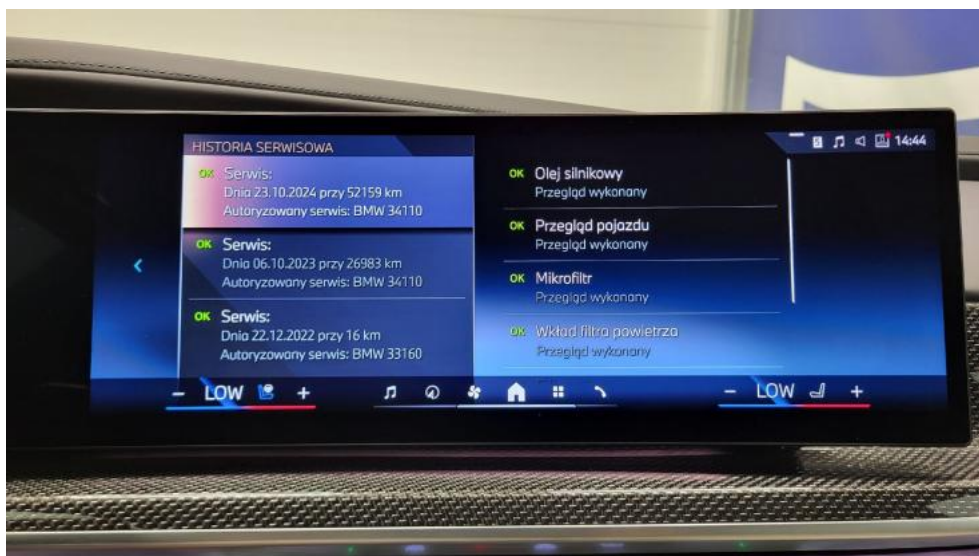

**Photo 32.**  
Dowód rej. Str. 1

PHOTOGRAPHIC DOCUMENTATION



**Photo 33.**  
Książka serwisowa – dane



**Photo 34.**  
Książka serwisowa – ostatni przegląd

PHOTOGRAPHIC DOCUMENTATION



**Photo 35.**  
Dowód rej. str. 2



**Photo 36.**  
Zestaw naprawy koła

PHOTOGRAPHIC DOCUMENTATION

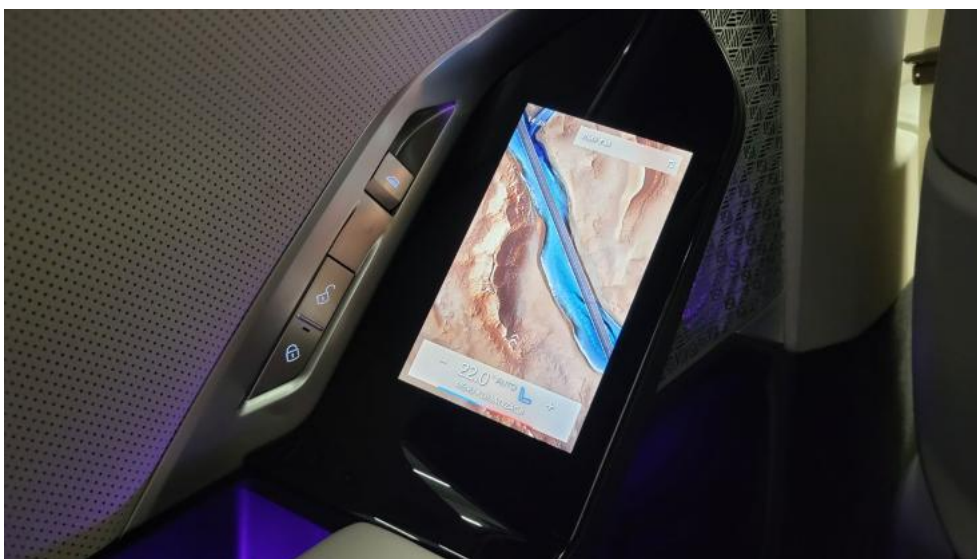

**Photo 37.**  
Kluczyki

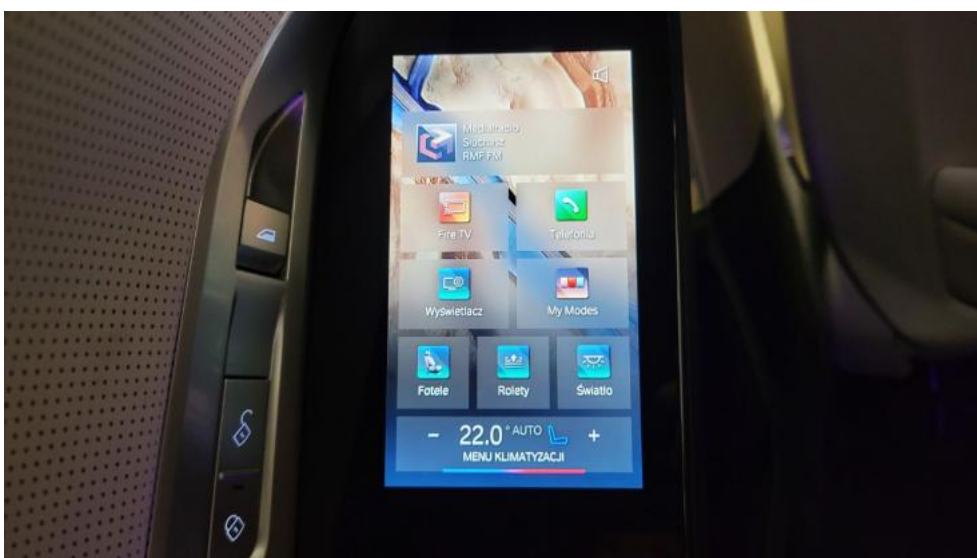

**Photo 38.**  
Zdjęcie do protokołu

PHOTOGRAPHIC DOCUMENTATION

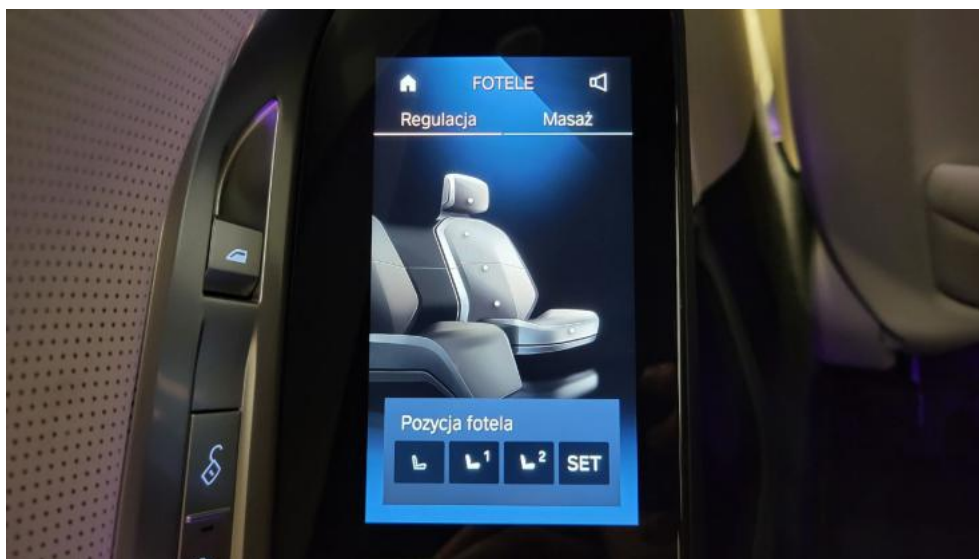

**Photo 39.**  
Zdjęcie do protokołu

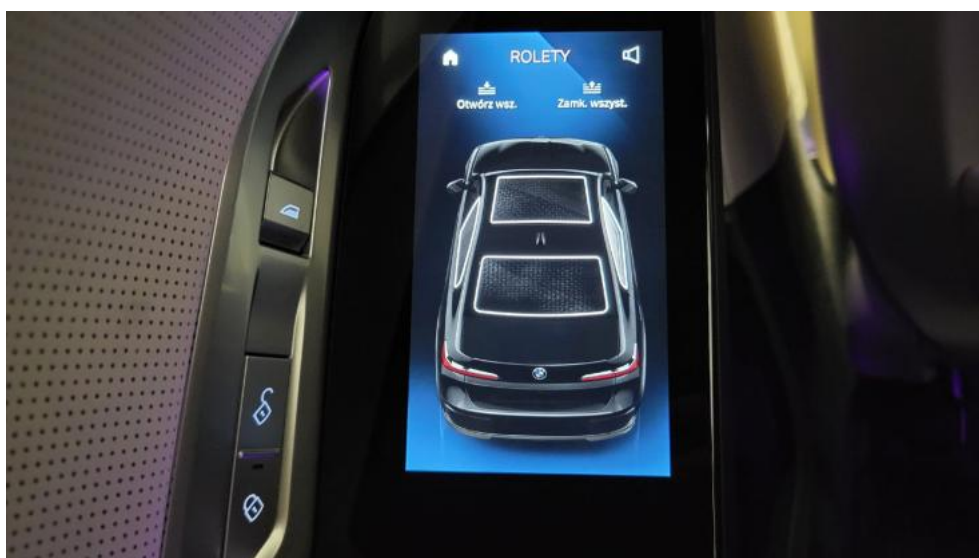

**Photo 40.**  
Zdjęcie do protokołu

PHOTOGRAPHIC DOCUMENTATION



**Photo 41.**  
Zdjęcie do protokołu



**Photo 42.**  
Zdjęcie do protokołu

PHOTOGRAPHIC DOCUMENTATION



**Photo 43.**  
Zdjęcie do protokołu



**Photo 44.**  
Zdjęcie do protokołu

PHOTOGRAPHIC DOCUMENTATION



**Photo 45.**  
Zdjęcie do protokołu



**Photo 46.**  
Zdjęcie do protokołu

PHOTOGRAPHIC DOCUMENTATION



**Photo 47.**  
Zdjęcie do protokołu



**Photo 48.**  
Zdjęcie do protokołu

PHOTOGRAPHIC DOCUMENTATION



**Photo 49.**  
Zdjęcie do protokołu



**Photo 50.**  
Zdjęcie do protokołu

PHOTOGRAPHIC DOCUMENTATION

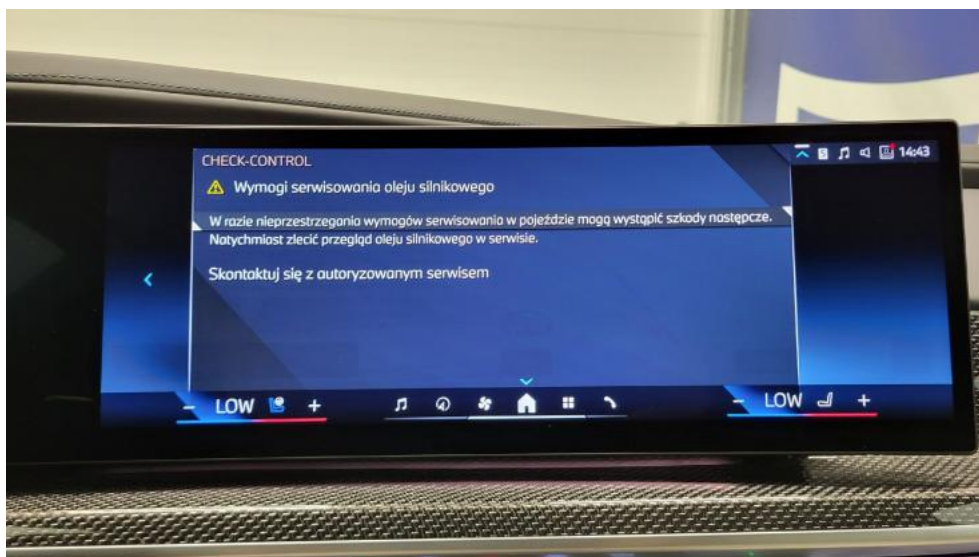

**Photo 51.**  
Zdjęcie do protokołu



**Photo 52.**  
Zdjęcie do protokołu

PHOTOGRAPHIC DOCUMENTATION



**Photo 53.**  
Zdjęcie do protokołu



**Photo 54.**  
Zdjęcie do protokołu

PHOTOGRAPHIC DOCUMENTATION



**Photo 55.**

Pokrywa komory silnika - Rysa/odprysk 1



**Photo 56.**

Szyba czołowa - zdjęcie poglądowe 1

PHOTOGRAPHIC DOCUMENTATION



**Photo 57.**

Szyba czołowa - Pęknięcie/rozerwanie 1



**Photo 58.**

Łotnik przedni P - Rysa/odprysk 1

PHOTOGRAPHIC DOCUMENTATION



**Photo 59.**

Felga aluminiowa przednia P - Rysa/odprysk 1



**Photo 60.**

Drzwi przednie P - Rysa/odprysk 1

PHOTOGRAPHIC DOCUMENTATION



**Photo 61.**

Drzwi tylne P - zdjęcie poglądowe 1



**Photo 62.**

Drzwi tylne P - Rysa/odprysk 1

PHOTOGRAPHIC DOCUMENTATION

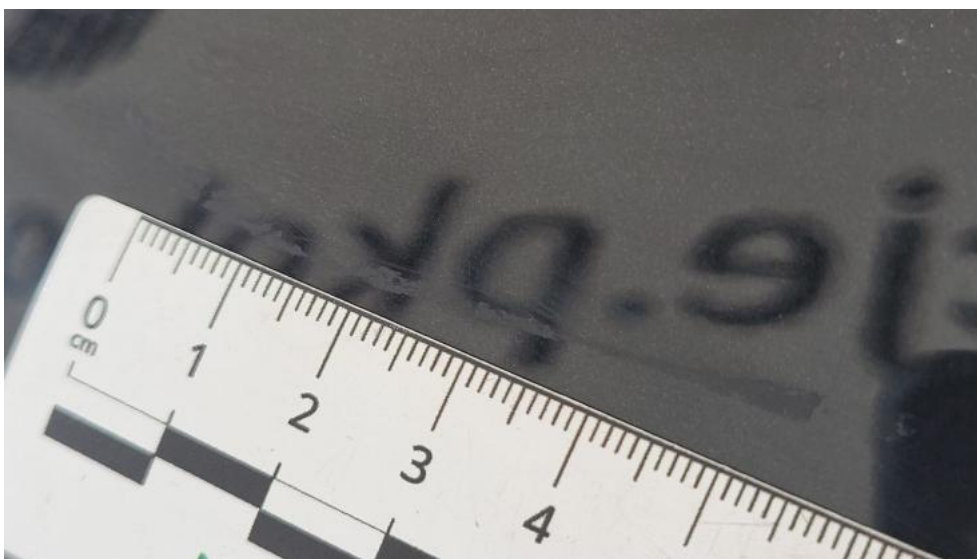

**Photo 63.**  
Drzwi tylne P - Inne 1



**Photo 64.**  
Próg P - Rysa/odprysk 1

PHOTOGRAPHIC DOCUMENTATION



**Photo 65.**  
Błotnik tylny P / Ściana boczna P - Wgniecenie/odkształcenie 1



**Photo 66.**  
Błotnik tylny P / Ściana boczna P - Wgniecenie/odkształcenie 2

PHOTOGRAPHIC DOCUMENTATION



**Photo 67.**  
Felga aluminiowa tylna P - Rysa/odprysk 1



**Photo 68.**  
Zderzak tylny - Rysa/odprysk 1

PHOTOGRAPHIC DOCUMENTATION



**Photo 69.**

Zderzak tylny - Rysa/odprysk 2



**Photo 70.**

Błotnik tylny L / Ściana boczna L - Wgniecenie/odkształcenie 1

PHOTOGRAPHIC DOCUMENTATION



**Photo 71.**

Drzwi przed L - Rysa/odprysk 1



**Photo 72.**

Drzwi tylne L - Rysa/odprysk 1

PHOTOGRAPHIC DOCUMENTATION



**Photo 73.**

Lusterko zew L - Rysa/odprysk 1



**Photo 74.**

Próg L - Rysa/odprysk 1

PHOTOGRAPHIC DOCUMENTATION



**Photo 75.**

Felga Aluminiowa przednia L - Rysa/odprysk 1



**Photo 76.**

Podłokietnik środkowy przedni - Rysa/odprysk 1

PHOTOGRAPHIC DOCUMENTATION



**Photo 77.**

Tapicerka drzwi przednich P - Rysa/odprysk 1

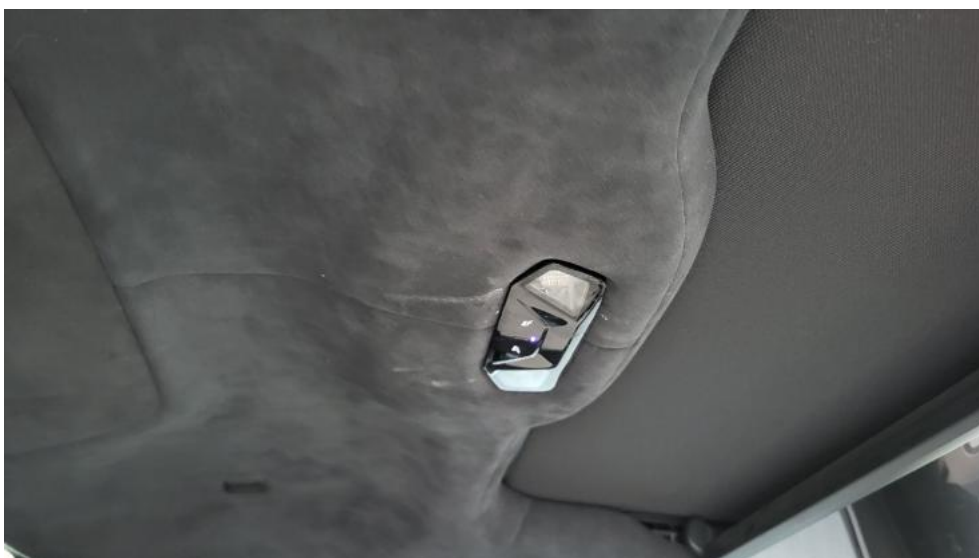

**Photo 78.**

Podsufitka - Inne 1

PHOTOGRAPHIC DOCUMENTATION



**Photo 79.**

Listwy progowe lew. - Wgniecenie/odkształcenie 1



**Photo 80.**

Wykładzina podłogi bagażnika - Inne 1