

Nr zlecenia DEKRA: PKOL(W)/LODZ/51543/26/06/03  
Nr zlecenia/szkody: PS23/02507  
Data zlecenia: 03-06-2026

**DEKRA Polska - Centrala**  
02-673 Warszawa, ul. Konstruktorska 12A

**Zleceniodawca:**

PKO Leasing SA  
Świętokrzyska 36  
00-116 Warszawa

**Rzeczoznawcy:**

**Kacper Sosnowski (WSP)**  
DEKRA Polska - współpraca O/Warszawa  
**Andrzej Sosnowski**  
DEKRA Polska - Centrala

**UWAGA:**

Ze względu na przeznaczenie dokumentu usunięto w nim wszelkie informacje dotyczące wartości pojazdu, cen wyposażenia, korekt, etc.

**Dane pojazdu**

Grupa obiektów (Eurotax)	samochody osobowe
Kod EC (Eurotax)	0139159
Producent	AUDI
Model	A4 Avant [8W] 19-24
Typ/wersja	A4 40 TFSI mHEV Advanced S tronic
Rodzaj nadwozia	KOM
Liczba drzwi/liczba miejsc	5/5
Masa własna [kg]	1593
Dopuszczalna masa całkowita [kg]	2115
Rozstaw osi 1/2	2820
Rodzaj silnika	z zapłonem iskrowym
Układ oczyszczana spalin	GPF
Pojemność silnika [ccm]	1984
Moc silnika [KM/kW]	190/140
Skrzynia biegów	automatyczna
Nr rejestracyjny	KK92590
VIN	WAUZZZF41LA051949
Data 1. rejestracji	21-02-2020
Data nast. bad. techn.	07-08-2026
Rok produkcji	2020 (rok produkcji został zweryfikowany z zewnętrzną bazą danych)
Stan licznika [km]	153 271 (odczytany)
Kolor nadwozia/rodzaj powłoki	biały/UNI

**Ogumienie**

Oś	Koło	Producent, typ	Rozmiar	Profil zmierzony
przednia	prawe	GOODYEAR, EAGLE F1 ASYMETRIC3	245/45 18 96W	4,0 mm
	lewe	GOODYEAR, EAGLE F1 ASYMETRIC3	245/45 18 96W	4,0 mm
tylna	prawe	GOODYEAR, EAGLE F1 ASYMETRIC3	245/45 18 96W	4,0 mm
	lewe	GOODYEAR, EAGLE F1 ASYMETRIC3	245/45 18 96W	4,0 mm

Wyposażenie standardowe wg Eurotax

- |   |  |
|---|--|
| 1. Alarm z zabezpieczeniem przed odholowaniem pojazdu                                     | 21. Lusterka zewnętrzne elektrycznie regulowane i ogrzewane                                |
| 2. Aplikacje dekoracyjne wnętrza lakier diamentowy srebrnoszary                           | 22. Mata na dno bagażnika  |
| 3. Audi Connect safety&service  | 23. Podsufitka tkaninowa, szara  |
| 4. Audi pre sense city - system zapobiegania kolizji poprzez ingerencję w układ hamulcowy | 24. Poduszki powietrzne boczne w oparciach przednich siedzeń wraz z kurtynami powietrznymi |
| 5. Czujnik ciśnienia w oponach  | 25. Poduszki powietrzne czołowe z funkcją dezaktywacji poduszki pasażera , przód           |
| 6. Dywaniki podłogowe przód   | 26. Podłokietnik przedni   |
| 7. Elektryczne wspomaganie otwierania i zamykania bagażnika                               | 27. Przygotowanie do montażu systemu nawigacji satelitarnej MMI Navigation plus            |
| 8. Elementy dekoracyjne wnętrza - czarny mat  | 28. Relingi dachowe - czarne   |
| 9. Fotele przednie z manualną regulacją wysokości   | 29. Szyba przednia, akustyczna   |
| 10. Hamulec postojowy - elektromechaniczny  | 30. Szyby termoizolacyjne  |
| 11. Instalacja radiowa + 8 głośników  | 31. Tapicerka tkaninowa Index  |
| 12. Kierownica wielofunkcyjna 3-ramienna, obszyta skórą                                   | 32. Tempomat z ogranicznikiem prędkości  |
| 13. Klamki zewnętrzne w kolorze nadwozia  | 33. Tylna kanapa składana, dzielona  |
| 14. Klimatyzacja automatyczna   | 34. Uchwyty ISOFIX - tył z funkcją Top Tether  |
| 15. Kluczyk komfortowy z funkcją Safe lock  | 35. Wspomaganie układu kierowniczego, elektromechaniczne                                   |
| 16. Komputer pokładowy z monochromatycznym wyświetlaczem                                  | 36. Zderzaki, wzmocnione   |
| 17. Lakier uni  | 37. Zestaw do naprawy przebitej opony  |
| 18. Listwy ozdobne wokół szyb w kolorze czarnym   | 38. Zniesienie ograniczenia prędkości maksymalnej do 210 km/h                              |
| 19. Listwy progowe - aluminiowe   | 39. Złącze Bluetooth   |
| 20. Lusterka w kolorze nadwozia   | 40. Światła do jazdy dziennej  |

Wyposażenie dealerskie (wybrane elementy)

- |   |   |
|---|---|
| 1. Asystent świateł drogowych - funkcja automatycznego włączania/wyłączania świateł drogowych ..... | - |
| 2. Audi hold assist - wspomaganie ruszania pod górę .....   | - |
| 3. Audi parking system przód/tył - czujniki parkowania .....  | - |
| 4. Felgi aluminiowe 18 (5-podwójnych ramion) Star style, stylistyka S z ogumieniem 245/40 .....     | - |
| 5. Fotele przednie ogrzewane .....  | - |
| 6. Kierownica wielofunkcyjna 3-ramienna sportowa, spłaszczona u dołu - skórzana .....               | - |
| 7. Klimatyzacja automatyczna - 3 strefowa .....   | - |
| 8. Koło zapasowe dojazdowe .....  | - |
| 9. Lusterka boczne elektrycznie składane z ukł. p/oślepieniowym .....                               | - |
| 10. Lusterko wsteczne z automatyczną funkcją przeciwoslepieniową .....                              | - |
| 11. Pakiet promocyjny Exterieur .....   | - |
| Szyby tylne przyciemnione (szyby privacy)   |   |
| Listwy ozdobne wokół szyb w kolorze srebrnym  |   |
| Lampy przednie i tylne w technologii LED(diodowe) z dynamicznymi kierunkowskazami z tyłu            |   |
| Felgi aluminiowe 18 (10-ramienne) z ogumieniem 245/40   |   |
| 12. Pakiet promocyjny Technology .....  | - |
| Audi phone box (w konsoli centralnej) - system głośnomówiący  |   |
| Audi sound system   |   |
| Kierownica wielofunkcyjna plus 3-ramienna - skórzana  |   |
| Audi Connect Nawigacja & Infotainment   |   |
| System nawigacji satelitarnej MMI Navigation plus z MMI touch                                       |   |
| Audi Virtual Cockpit Plus - w pełni cyfrowy zestaw wskaźników z dodatkowymi funkcjami               |   |
| Współpraca z LTE dla Audi phone box   |   |

- 13. Podsufitka materiałowa w kolorze czarnym ..... -
- 14. Przedni podłokietnik komfortowy ..... -
- 15. Spryskiwacze lamp przednich ..... -
- 16. Tapicerka skórzana (skóra/skóra ekologiczna) ..... -

### **Wartość bazowa pojazdu**

Wartość bazowa pojazdu wg Eurotax (netto) ..... -

### **Korekty**

Pierwsza rejestracja

Przebieg

Wyposażenie

Ogumienie

Inne

Uszkodzenia, stan, weryfikacja serwisowa ..... -

Powyższą wartość określono w oparciu o notowania cen samochodów używanych na rynku polskim Eurotax (baza danych nr 06-2026 POL) z uwzględnieniem parametrów technicznych i rynkowych mających wpływ na wartość pojazdu.

Dla pojazdów zarejestrowanych w Polsce powyższa wartość została określona na dzień sporządzenia wyceny.

Jeżeli pojazd nie jest zarejestrowany w kraju - podana wartość jest wartością hipotetyczną przy założeniu uiszczenia wszelkich opłat i podatków należnych przy wprowadzeniu pojazdu na polski obszar celny.

Wydruk podstawowy bez informacji o wartości pojazdu - ze względu na przeznaczenie dokumentu usunięto w nim wszelkie informacje dotyczące wartości pojazdu, cen wyposażenia, korekt, etc.

Data: 15-06-2026

Rzecznik DEKRA:  
Kacper Sosnowski (WSP)  
Andrzej Sosnowski

**Dokument wystawiony elektronicznie ważny bez podpisu.**

Pomiar grubości powłoki lakierowej poj.



Nr punktu kontroli	Kontrolowany element	Zmierzony przedział grubości powłoki lakierowej [µm]
1	Pokrywa przednia	do 150
2	Błotnik przedni lewy	do 150
3	Słupek przedni lewy	do 150
4	Drzwi przednie lewe	do 150
5	Dach	do 150
6	Słupek środkowy lewy	do 150
7	Próg lewy	do 150
8	Drzwi tylne lewe	do 150
9	Błotnik tylny lewy	do 150
10	Pokrywa/klapa	do 150
11	Błotnik tylny prawy	do 150
12	Drzwi tylne prawe	do 150
13	Słupek środkowy prawy	do 150
14	Próg prawy	do 150
15	Drzwi przednie prawe	do 150
16	Słupek przedni prawy	do 150
17	Błotnik przedni prawy	do 150

### Opis stanu technicznego

Szczegółowy opis stanu technicznego zawarto w Opisie stanu technicznego załączonym do niniejszej ekspertyzy.

### Uwagi ogólne - dot. wyceny

#### **Dokumenty pojazdu**

Podczas oględzin przedstawiono dowód rej. poj. oraz wykonano jego fot. cyfrowe, które załączono do ekspertyzy.

Podczas oględzin przedstawiono do wglądu książkę serwisową, a jej nr podano poniżej:  
elektroniczna

---

#### **Informacja dotycząca pochodzenia pojazdu**

Brak wiarygodnych danych.

---

#### **Zabezpieczenia przeciwkradzieżowe - immobiliser:**

- w wyniku przeprowadzonych oględzin pojazdu nie stwierdzono niesprawności immobilisera w zakresie możliwym do ustalenia podczas oględzin pojazdu w warunkach pozawarsztatowych.

---

#### **Zabezpieczenia przeciwkradzieżowe - inne:**

- nie stwierdzono.

---

#### **Dodatkowe uwagi dotyczące sam. osobowego:**

Nie dotyczy.

---

#### **Jazda próbna**

Przeprowadzono próbę ruchową pojazdu.

Jazda próbna w pełnym zakresie niemożliwa. Poniżej podano komentarz:  
ograniczenia placowe

---

#### **Badanie poprawności i/lub budowy numerów identyfikacyjnych/seryjnych obiektu:**

Nie badano.

---

#### **Weryfikacja prawdziwości danych obiektu, w tym roku produkcji i innych.**

Nie przeprowadzono - przyjęto wg okazanych dokumentów i wskazanych źródeł.

---

- Nie weryfikowano odczytanego stanu drogomierza z zapisami w urządzeniach elektronicznych pojazdu.

- Niniejsza ekspertyza służy wyłącznie do oszacowania wartości rynkowej przedmiotu wyceny i nie może być wykorzystywana do żadnego innego celu, niż wymieniony powyżej. Wycena nie może stanowić podstawy do oceny cech i stanu wycenianego obiektu przy jego zakupie.

- Rzeczoznawca nie bierze na siebie odpowiedzialności za wady ukryte (prawne i fizyczne) oraz ewentualne skutki wynikające z dalszego użytkowania przedmiotu wyceny, a także za skutki wykorzystania samej wyceny.

- Powyższa wycena nie jest szczegółową ekspertyzą stanu technicznego przedmiotu wyceny i za taką nie może być uznawana, w szczególności nie może być traktowana jako gwarancja sprzedaży przedmiotu wyceny za oszacowaną wartość.

- Niniejsza wycena nie może być publikowana w całości w jakimkolwiek dokumencie bez zgody wykonawców i bez uzgodnienia z nimi formy i treści takiej publikacji.

- Wycenę przeprowadzono w oparciu o dostarczoną dokumentację oraz badanie organoleptyczne wycenianego obiektu. Nie prowadzono badań diagnostycznych oraz weryfikacji warsztatowej przedmiotu wyceny.

- Niniejsza wycena została sporządzona na podstawie oględzin wycenianego przedmiotu w warunkach występujących w miejscu jego udostępnienia.

---

#### Uwagi do zlecenia - dot. wyceny

#### **Kluczyki**

TAK

2

---

#### Uwagi Rzecznawcy - dot. wyceny

Rysy na samochodzie. Przegląd przekroczony od 14700km. Informacja ostrzeżenie przed zmianą pasa i wysiadaniem, usterka do weryfikacji serwisowej. Aktywna kontrolka ciśnienia w kołach. Odpryski na szybie czołowej. Brak zaślepek w tylnej kanapie.

Rzecznawca dokonał oględzin pojazdu w warunkach parkingowych, co mogło ograniczyć pełną ocenę jego stanu technicznego. Dodatkowo, jeżeli jazda próbna została przeprowadzona (informacje w treści raportu), to wykonano ją w warunkach parkingowych, z niewielką prędkością, co może nie odzwierciedlać pełnych warunków eksploatacyjnych. Istnieje możliwość, że w innych okolicznościach ujawnią się dodatkowe uszkodzenia lub usterki, których nie można było wykryć podczas obecnych oględzin. Zalecamy zatem skorzystanie z możliwości oględzin pojazdu we własnym zakresie lub w Autoryzowanej Stacji Obsługi danej marki, co pozwoli na pełniejszą weryfikację stanu technicznego pojazdu przed udziałem w aukcji."

#### Zastrzeżenia ograniczające - dot. wyceny

Nie weryfikowano szczegółowo stanu układu napędowego, zawieszenia, kierowniczego, hamulcowego oraz wydechowego. Ocena została wykonana bez użycia podnośnika i specjalistycznego sprzętu diagnostycznego, nie dokonywano demontażu osłon i innych elementów. Ocena określa ogólny stan pojazdu na dzień oględzin w miejscu jego udostępnienia, nie może być zatem traktowana jako kompleksowa ocena stanu technicznego. Specyfikacja wg. programu operacyjnego w zakresie wyposażenia standardowego i dodatkowego nie gwarantuje zgodności ze stanem faktycznym w zakresie możliwym do ustalenia przez rzeczoznawcę podczas oględzin pojazdu.

Pomiar grubości powłoki lakierowej wykonano w miejscach możliwych do ich wykonania pomiary nie gwarantują oryginalności poszczególnych elementów poddanych ocenie.

- W Ocenie/Raporcie uwzględniono niesprawności, uszkodzenia, braki itp., które były możliwe do stwierdzenia organoleptycznego, w warunkach oględzin (z uwzględnieniem: stanu czystości pojazdu, warunków atmosferycznych, oświetlenia itd.) oraz bez weryfikacji serwisowej, bez dostępu do spodu pojazdu, bez specjalistycznego sprzętu diagnostycznego (w tym bez diagnostyki komputerowej), bez jazdy próbnej wykonanej w warunkach drogowych z obciążeniem.
- W ramach Oceny/Raportu nie weryfikowano odczytanego stanu drogomierza z zapisami w urządzeniach elektronicznych pojazdu.
- Rzecznawca nie bierze na siebie odpowiedzialności za wady ukryte (prawne i fizyczne) oraz ewentualne skutki wynikające z dalszego użytkowania przedmiotu oceny, a także za skutki wykorzystania samej oceny.

- Podane przedziały grubości powłoki lakierowej, dotyczą punktów pomiarowych. Nie mogą być traktowane jako gwarancja, że grubość powłoki lakierowej w innych punktach nie wykracza poza te przedziały.
- Zawarte w niniejszej Ocenie/Raporcie informacje (w tym dotyczące wyposażenia) służą jedynie ogólnym celom informacyjnym. Ocena/Raport nie może być zatem traktowana jako oferta w rozumieniu przepisów Kodeksu Cywilnego oraz opisu towaru ani zapewnienia w rozumieniu art. 4 Ustawy z dnia 27 lipca 2002 roku o szczególnych warunkach sprzedaży konsumenckiej.
- Niniejsza Ocena/Raport nie jest szczegółową oceną stanu technicznego.

Ocenę/Raport wykonano w kierunku ujawnienia uszkodzeń nieakceptowanych z punktu widzenia właściwego przewodnika zwrotu pojazdu lub innych ustaleń ze Zleceniodawcą. Tym samym Ocena/Raport może nie ujmować typowych zużyć i uszkodzeń eksploatacyjnych.

DOKUMENTACJA FOTOGRAFICZNA



**Fot. 1.**  
Przekątna przednia lewa



**Fot. 2.**  
Przód

DOKUMENTACJA FOTOGRAFICZNA



**Fot. 3.**  
Przekątna przednia prawa



**Fot. 4.**  
Bok prawy z przodu

DOKUMENTACJA FOTOGRAFICZNA



**Fot. 5.**  
Bok prawy z tyłu



**Fot. 6.**  
Przekątna tylna prawa

DOKUMENTACJA FOTOGRAFICZNA



**Fot. 7.**  
Tyl



**Fot. 8.**  
Przekątna tylna lewa

DOKUMENTACJA FOTOGRAFICZNA



**Fot. 9.**  
Bok lewy z tyłu



**Fot. 10.**  
Bok lewy z przodu

DOKUMENTACJA FOTOGRAFICZNA



**Fot. 11.**  
Próg lewy (widok od przodu)



**Fot. 12.**  
Próg prawy (widok od przodu)

DOKUMENTACJA FOTOGRAFICZNA



**Fot. 13.**  
Spód pojazdu przód



**Fot. 14.**  
Spód pojazdu tył

DOKUMENTACJA FOTOGRAFICZNA

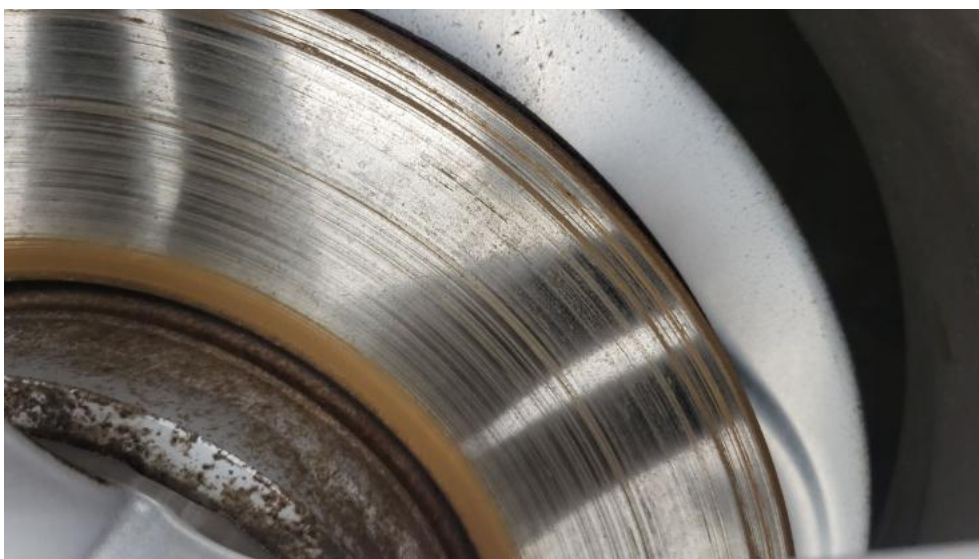

**Fot. 15.**  
Tarcza hamulcowa przednia prawa



**Fot. 16.**  
Tarcza hamulcowa tylna prawa

DOKUMENTACJA FOTOGRAFICZNA



**Fot. 17.**  
Tarcza hamulcowa tylna lewa



**Fot. 18.**  
Tarcza hamulcowa przednia lewa

DOKUMENTACJA FOTOGRAFICZNA



**Fot. 19.**  
Bagażnik



**Fot. 20.**  
Koło zapasowe

DOKUMENTACJA FOTOGRAFICZNA



**Fot. 21.**  
Komora silnika



**Fot. 22.**  
Numer identyfikacyjny

DOKUMENTACJA FOTOGRAFICZNA

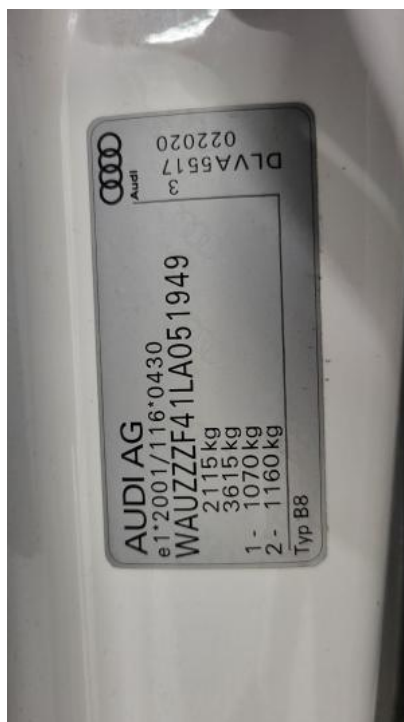

**Fot. 23.**  
Tabliczka znamionowa



**Fot. 24.**  
Zestaw wskaźników - przebieg

DOKUMENTACJA FOTOGRAFICZNA



**Fot. 25.**  
Zestaw wskaźników - serwis



**Fot. 26.**  
Widok przez otwarte drzwi przednie lewe

DOKUMENTACJA FOTOGRAFICZNA



**Fot. 27.**  
Kierownica z lewej strony



**Fot. 28.**  
Widok przez otwarte drzwi tylne lewe

DOKUMENTACJA FOTOGRAFICZNA

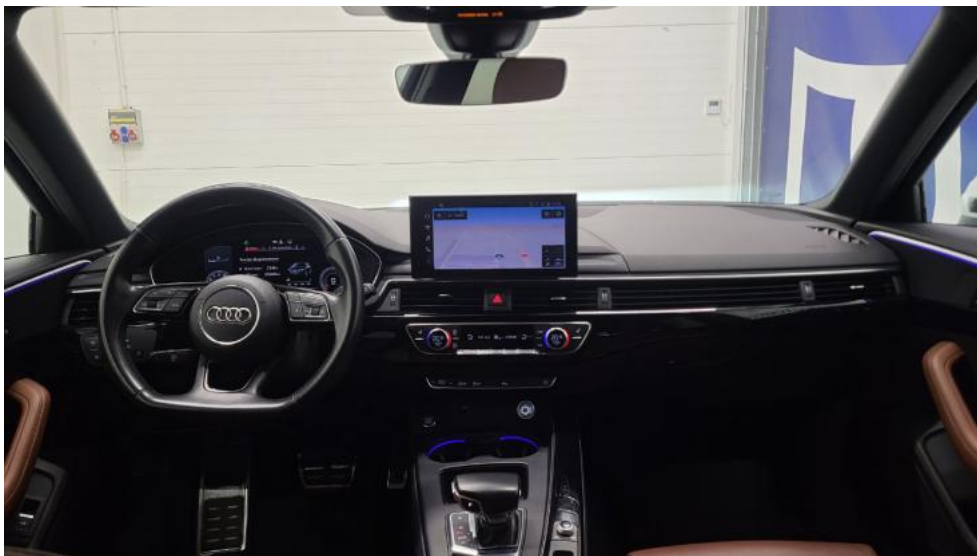

**Fot. 29.**  
Widok z tylnej kanapy na deskę rozd.



**Fot. 30.**  
Konsola środkowa

DOKUMENTACJA FOTOGRAFICZNA



**Fot. 31.**  
Tunel środkowy



**Fot. 32.**  
Kierownica (na wprost)

DOKUMENTACJA FOTOGRAFICZNA



**Fot. 33.**  
Dowód rej. Str. 1

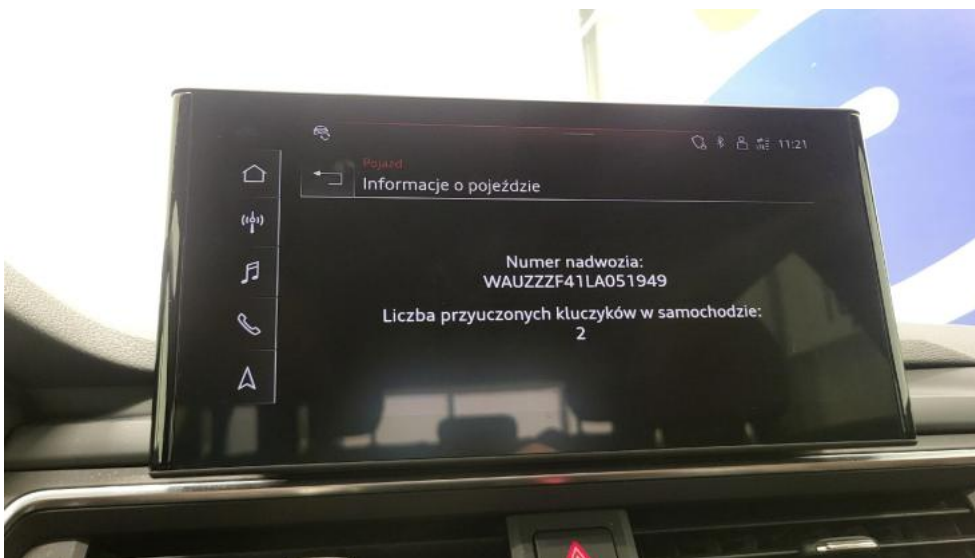

**Fot. 34.**  
Książka serwisowa – dane

DOKUMENTACJA FOTOGRAFICZNA



**Fot. 35.**  
Książka serwisowa – ostatni przegląd



**Fot. 36.**  
Dowód rej. str. 2

DOKUMENTACJA FOTOGRAFICZNA



**Fot. 37.**  
Kluczyki



**Fot. 38.**  
Zdjęcie do protokołu

DOKUMENTACJA FOTOGRAFICZNA



**Fot. 39.**  
Zdjęcie do protokołu



**Fot. 40.**  
Zdjęcie do protokołu

DOKUMENTACJA FOTOGRAFICZNA



**Fot. 41.**  
Pokrywa komory silnika - zdjęcie poglądowe 1



**Fot. 42.**  
Pokrywa komory silnika - Wgniecenie/odkształcenie 1

DOKUMENTACJA FOTOGRAFICZNA

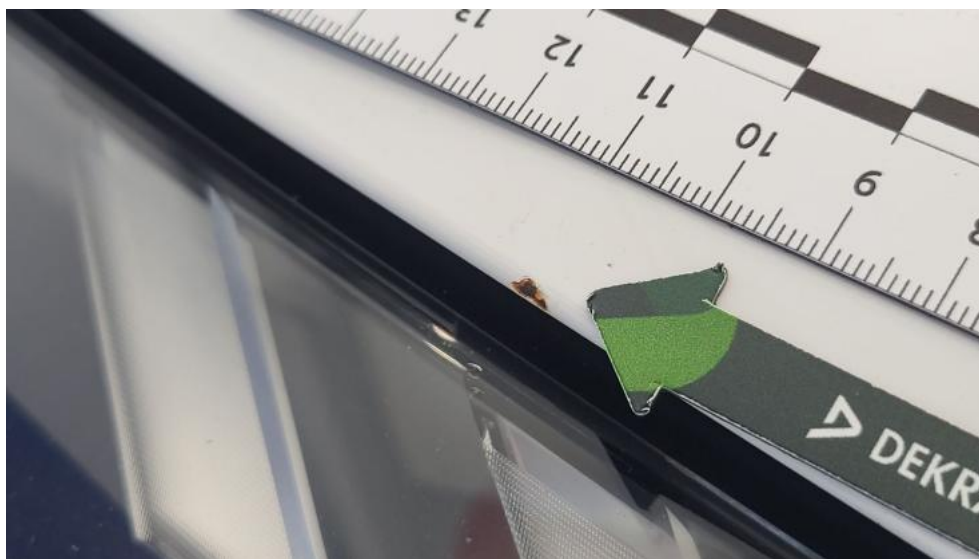

**Fot. 43.**  
Pokrywa komory silnika - Inne 1



**Fot. 44.**  
Zderzak - Rysa/odprysk 1

DOKUMENTACJA FOTOGRAFICZNA



**Fot. 45.**  
Zderzak - Rysa/odprysk 2



**Fot. 46.**  
Zderzak() - Rysa/odprysk 3

DOKUMENTACJA FOTOGRAFICZNA



**Fot. 47.**  
Zderzak - Wgniecenie/odkształcenie 1



**Fot. 48.**  
Felga aluminiowa przednia P - Rysa/odprysk 1

DOKUMENTACJA FOTOGRAFICZNA



**Fot. 49.**  
Drzwi przednie P - Rysa/odprysk 1



**Fot. 50.**  
Drzwi przednie P - Wgniecenie/odkształcenie 1

DOKUMENTACJA FOTOGRAFICZNA



**Fot. 51.**  
Drzwi przednie P - Wgniecenie/odkształcenie 2



**Fot. 52.**  
Drzwi tylne P - Wgniecenie/odkształcenie 1

DOKUMENTACJA FOTOGRAFICZNA



**Fot. 53.**  
Klamka drzwi prz P - Rysa/odprysk 1



**Fot. 54.**  
Próg P - Rysa/odprysk 1

DOKUMENTACJA FOTOGRAFICZNA



**Fot. 55.**  
Błotnik tylny P / Ściana boczna P - Wgniecenie/odkształcenie 1



**Fot. 56.**  
Błotnik tylny P / Ściana boczna P - Wgniecenie/odkształcenie 2

DOKUMENTACJA FOTOGRAFICZNA



**Fot. 57.**  
Listwa śr zderzaka tylnego - Rysa/odprysk 1



**Fot. 58.**  
Zderzak tylny - Wgniecenie/odkształcenie 1

DOKUMENTACJA FOTOGRAFICZNA



**Fot. 59.**  
Zderzak tylny - Pęknięcie/rozerwanie 1



**Fot. 60.**  
Dach - zdjęcie poglądowe 1

DOKUMENTACJA FOTOGRAFICZNA

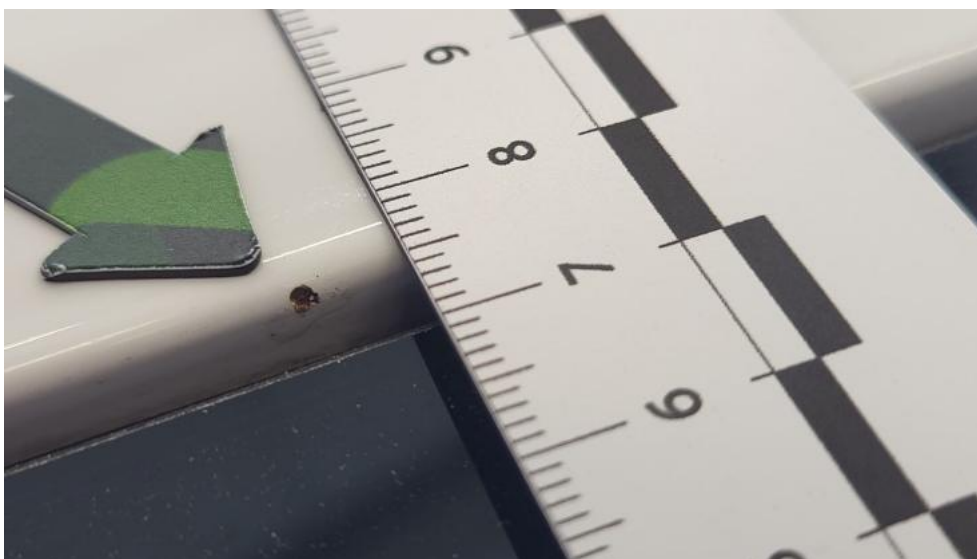

**Fot. 61.**  
Dach - Inne 1



**Fot. 62.**  
Błotnik tylny L / Ściana boczna L - Wgniecenie/odkształcenie 1

DOKUMENTACJA FOTOGRAFICZNA



**Fot. 63.**  
Błotnik tylny L / Ściana boczna L - Wgniecenie/odkształcenie 2



**Fot. 64.**  
Felga aluminiowa tylna L - Rysa/odprysk 1

DOKUMENTACJA FOTOGRAFICZNA



**Fot. 65.**  
Lampa przeciwmgielna tylna L - zdjęcie poglądowe 1

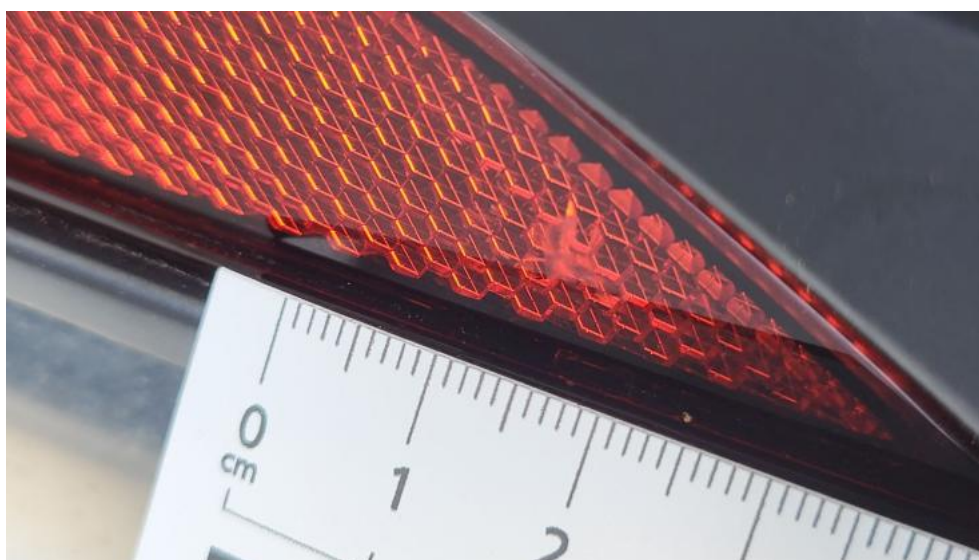

**Fot. 66.**  
Lampa przeciwmgielna tylna L - Pęknięcie/rozerwanie 1

DOKUMENTACJA FOTOGRAFICZNA



**Fot. 67.**  
Drzwi przed L - Rysa/odprysk 1



**Fot. 68.**  
Drzwi przed L - Wgniecenie/odkształcenie 1

DOKUMENTACJA FOTOGRAFICZNA



**Fot. 69.**  
Drzwi tylne L - Rysa/odprysk 1

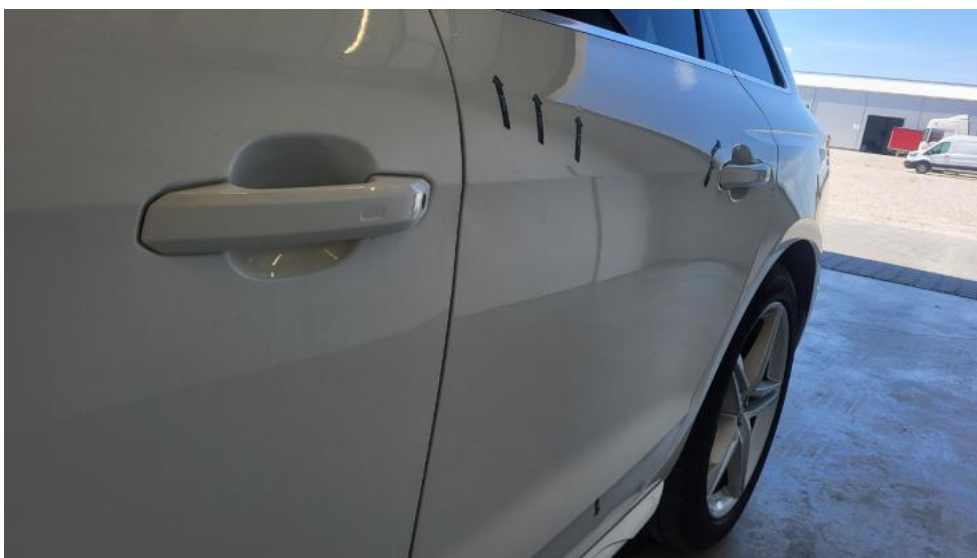

**Fot. 70.**  
Drzwi tylne L - Wgniecenie/odkształcenie 1

DOKUMENTACJA FOTOGRAFICZNA



**Fot. 71.**  
Próg L - Wgniecenie/odkształcenie 1



**Fot. 72.**  
Słupek środkowy L - Rysa/odprysk 1

DOKUMENTACJA FOTOGRAFICZNA



**Fot. 73.**  
Błotnik przedni L - Rysa/odprysk 1



**Fot. 74.**  
Błotnik przedni L - Wgniecenie/odkształcenie 1

DOKUMENTACJA FOTOGRAFICZNA



**Fot. 75.**  
Felga Aluminiowa przednia L - Rysa/odprysk 1



**Fot. 76.**  
Konsola tunelu śr. - Pęknięcie/rozerwanie 1

DOKUMENTACJA FOTOGRAFICZNA



**Fot. 77.**  
Fotel prz. lew. - Rysa/odprysk 1

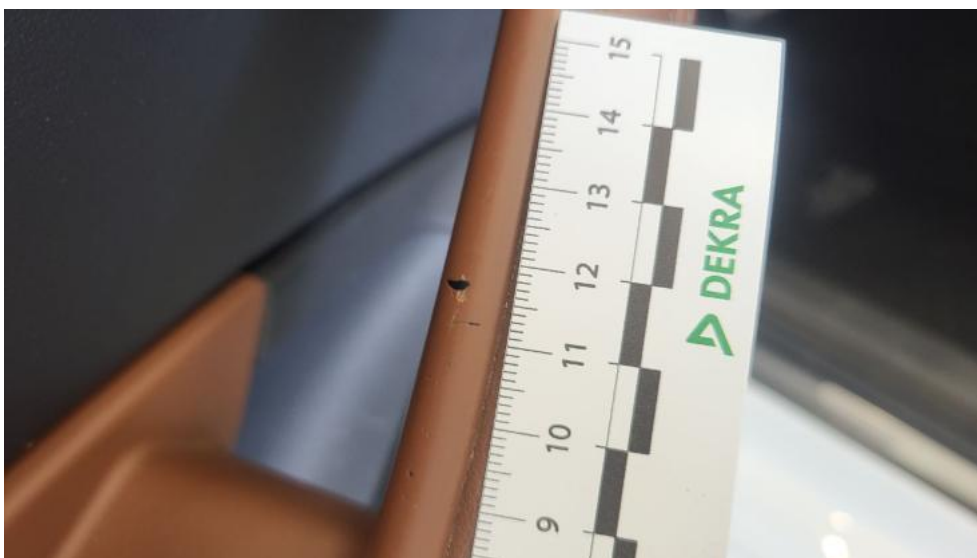

**Fot. 78.**  
Uchwyt drzwi prze L - Rysa/odprysk 1

DOKUMENTACJA FOTOGRAFICZNA



**Fot. 79.**

Wykładzina pokrywy tylnej - Rysa/odprysk 1