

DEKRA's commission No. : PKOL(W)/LODZ/03174/26/01/14  
commission/ damage No. : PS24/01189  
Date of commission: 14-01-2026

**DEKRA Poland - Headquarters**  
02-673 Warszawa, ul. Konstruktorska 12A

**Client :**

PKO Leasing SA  
Świętokrzyska 36  
00-116 Warszawa

**Expert:**

**Kacper Sosnowski (WSP)**  
DEKRA Polska - współpraca O/Warszawa  
**Andrzej Sosnowski**  
DEKRA Polska - Centrala

**NOTE:**

Due to the use of the document it was removed from it any information relating to the value of the vehicle, the price of equipment, adjustments, etc..

**Vehicle data**

Group of objects (Eurotax)	jeeps
EC code (Eurotax)	0156376
Manufacturer	NISSAN
Model	X-Trail 22-
Type / version	X-Trail 1.5 VC-T e-POWER Tekna e-4ORCE 7os
Body type	KOM
Number of doors / seats	5/7
Curb weight [kg]	1890
Gross vehicle weight [kg]	2535
Wheelbase 1/2	2705
Engine type	spark ignition
Pollution reduction system	GPF
Engine capacity [ccm]	1497
Engine Power [hp/kW]	158/116
Gearbox	automatic
Registration /record No.	SB239FY
VIN / serial number	JN1T33JB9U0011643
Date of first registration	27-03-2024
Date of next. tech. test	26-03-2027
Year of manufacture	2023 (year has been verified with the manufacturer's base)
Readout [km]	70 162 (read)
Body color / type of coating	beżowy/double-layered, metallized

Tyres

axle	Wheel	Manufacturer, type	Size	Measured profile
Front	right	KLEBER, KRISALP HP3 SUV	255/45 20 101V	4,0 mm
	left	KLEBER, KRISALP HP3 SUV	255/45 20 101V	4,0 mm
back	right	KLEBER, KRISALP HP3 SUV	255/45 20 101V	5,0 mm
	left	KLEBER, KRISALP HP3 SUV	255/45 20 101V	5,0 mm

Standard equipment by Eurotax

- |   |  |
|---|--|
| 1. Acoustic Vehicle Alerting System (AVAS)  | 52. Other  |
| 2. Active lane change assistant   | 53. Other  |
| 3. Armrest (s) front, Armrest (s) rear  | 54. Other  |
| 4. Artificial leather upholstery  | 55. Other  |
| 5. Asystent automatycznego parkowania ProPILOT Park, inteligentny   | 56. Other  |
| 6. Automated High-beam assist   | 57. Oświetlenie ambientowe rozbudowane - boczki drzwi, deska rozdzielcza                           |
| 7. Automatic Emergency Call   | 58. Park Distance Control front, Park Distance Control rear  |
| 8. Automatic climate control  | 59. Power windows front, Power windows rear  |
| 9. Automatic dimlight activation  | 60. ProPILOT Assist z Navi-Link + Asystent jazdy w korkach   |
| 10. Bluetooth telefon + muzyka  | 61. Przygotowanie do instalacji haka holowniczego  |
| 11. Central airbag driver and passenger   | 62. Punkty zaczepu ISOFIX na tylnej kanapie x2 - zewnętrzne miejsca                                |
| 12. Czujnik deszczu i wycieraczki   | 63. Rear seat heating  |
| 13. DAB radio, Radio  | 64. Rear seat-backs foldable in two separate parts   |
| 14. Digital instruments   | 65. Rear-view mirror autodimming   |
| 15. Door mirror(s) electrically adjustable in general   | 66. Roof railing   |
| 16. Door mirrors heated   | 67. Schowek w desce rozdzielczej z delikatnym domykaniem i oświetleniem                            |
| 17. Driver airbag, Head airbags front, Passenger airbag, Side airbag driver, Side airbag driver and passenger | 68. Selectable driveline characteristics   |
| 18. Driver seat electrically adjustable, Passenger seat electrically adjustable                               | 69. Side indicators  |
| 19. ESP (Electronical Stabilizing Program)  | 70. Sleeping Key - kluczyk nie używany przez określony czas przechodzi w tryb uśpienia             |
| 20. Exterior design: other  | 71. Soundsystem  |
| 21. Exterior design: other  | 72. Soundsystem  |
| 22. Exterior design: other  | 73. Speed limiter  |
| 23. Exterior lighting: other  | 74. Steering wheel heated  |
| 24. Extra power outlet  | 75. Sunblind rear side door manual   |
| 25. Felgi aluminiowe 19 z ogumieniem, 235/55 R19  | 76. System automatycznego hamowania awaryjnego z funkcją wykrywania pieszych i rowerzystów         |
| 26. Fotele przednie z elektryczną regulacją podparcia lędźwiowego   | 77. System informujący o braku zapięcia pasów  |
| 27. Funkcja aktualizacji oprogramowania samochodu poprzez sieć wifi Firmware Over The Air                     | 78. System inteligentnego kluczyka i-KEY - przycisk uruchamiania silnika i dostęp bezkluczykowy    |
| 28. Gwarancja 2 lata  | 79. System interwencji przy niezamierzonej zmianie pasa ruchu LDP, inteligentny                    |
| 29. Hamulec ręczny elektryczny z funkcją Auto Hold  | 80. System interwencji w przypadku wykrycia pojazdu w martwym polu BSI, inteligentny               |
| 30. Head-Up Display   | 81. System kamer 360 stopni AVM, inteligentny  |
| 31. Headlamp wash   | 82. System ostrzegający o ruchu poprzecznym w trakcie cofania z funkcją awaryjnego hamowania (CTA) |
| 32. Heated seat driver, Heated seat passenger   | 83. System ostrzegania o niezamierzonej zmianie pasa ruchu LDW, inteligentne                       |
| 33. Intersection Assist   | 84. System ostrzegania o pojeździe w martwym polu BSW  |
| 34. Kamera cofania  | 85. System ostrzegania o zmęczeniu kierowcy DAA, inteligentny                                      |
| 35. Kierunkowskazy tylne - żarówka  | 86. System predykcyjny ostrzegania przed kolizją FCW   |
| 36. Kieszenie w przednich i tylnych drzwiach  | 87. System rozpoznawania znaków drogowych, inteligentny  |

- |   |  |
|---|--|
| 37. Kłapa bagażnika sterowana bezdotykowo i elektrycznie                  | 88. Szyby boczne z dodatkową izolacją akustyczną                     |
| 38. Kolumna kierownicy z ręczną regulacją położenia w pionie i w poziomie | 89. Tempomat inteligentny  |
| 39. LED Daytime running lights  | 90. Tinted rear windows  |
| 40. Lampka w podsufitce   | 91. Tyre pressure control (RDC)                                      |
| 41. Leather finish doorpanels   | 92. USB in   |
| 42. Leather gearshifter/switch, Leather steering wheel                    | 93. USB in   |
| 43. Memory seat   | 94. Uchwyty do mocowania bagażu - 4 w podłodze i 2 po bokach         |
| 44. Mobile Tire System  | 95. Uni-Lackierung   |
| 45. Multi functional steering wheel                                       | 96. Vehicle immobilizer  |
| 46. Navigation system   | 97. Windscreen heating   |
| 47. On board monitor, Touchscreen monitor                                 | 98. Ładowarka bezprzewodowa telefonów komórkowych 15W                |
| 48. Online vehicle apps   | 99. Światła przeciwmgielne przednie LED                              |
| 49. Oparcie tylnej kanapy składane i dzielone w stosunku 40/20/40         | 100. Światła przednie w technologii Full LED                         |
| 50. Osłony lusterek malowane w kolorze nadwozia                           | 101. Światła tylne w technologii LED - światła hamowania i pozycyjne |
| 51. Osłony przeciwsłoneczne z lusterkami i oświetleniem                   |  |

Dealer's equipment (selected items)

- |  |   |
|--|---|
| 1. Felgi aluminiowe 20 z ogumieniem, 255/45 R20 .....                                  | - |
| 2. Metallic paint .....  | - |
| 3. Pakiet Premium .....  | - |
| Tapicerka skórzana z miękkiej w dotyku skóry Premium                                   |   |
| Dach panoramiczny z elektrycznie regulowaną zasłoną - częściowo elektrycznie otwierane |   |

Additional equipment

- |                                  |   |
|----------------------------------|---|
| 1. Hak holowniczy składany ..... | - |
|----------------------------------|---|

**Base value of the vehicle**

Base value of the vehicle by Eurotax (gross) .....

**Corrections**

First registration

Mileage

Equipment

Tyres

Other

Uszkodzenia stan .....

Above figure was estimated on the basis of price quotations of used cars on the Polish market Eurotax (database number 02-2026 POL) with regard to technical and market parameters affecting the value of the vehicle.

Basic print without information about the vehicle's value - duey to use of the document any information relating to the value of the vehicle, the price of equipment, adjustments, etc.. were removed

Date: 09-02-2026

DEKRA's expert:  
Kacper Sosnowski (WSP)  
Andrzej Sosnowski**Document issued electronically valid without signature.**

Measurement of thickness of the vehicle lacquer coating

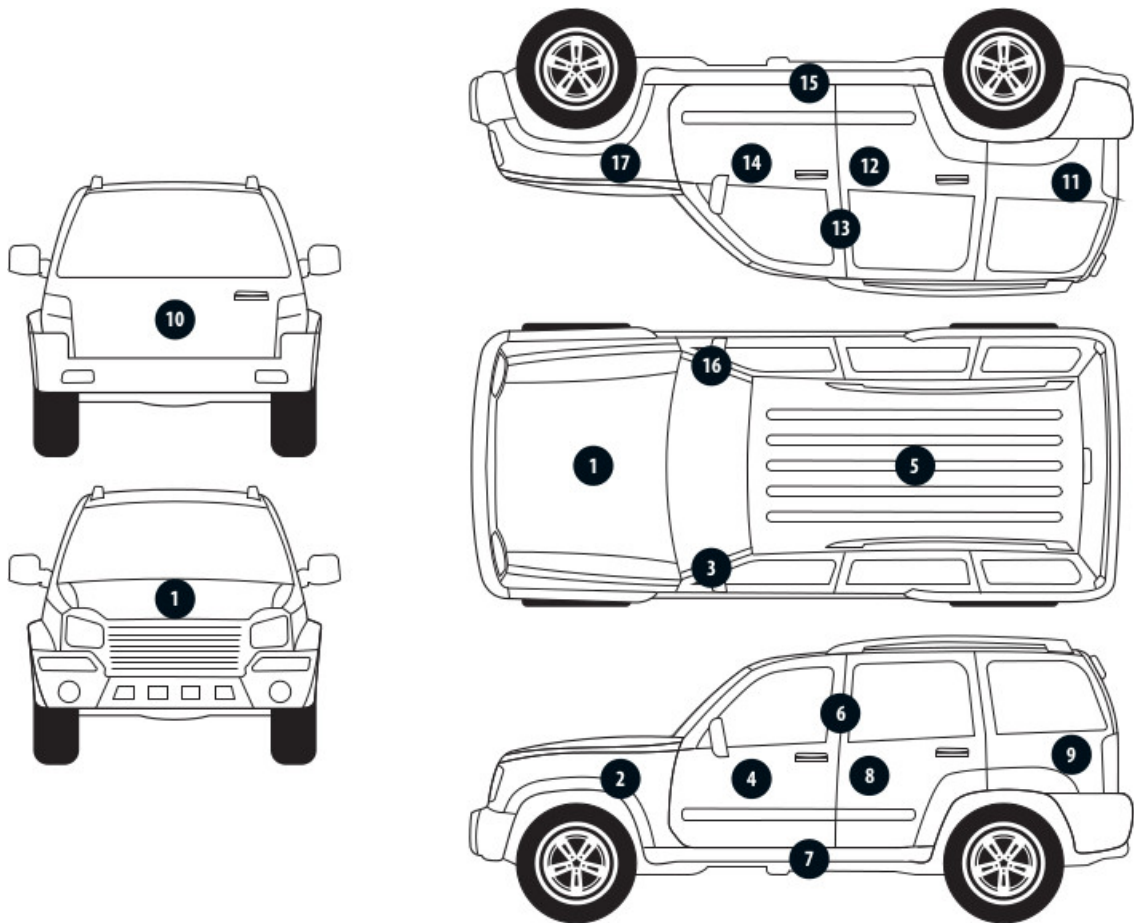

No. of controlled item	Controlled item	Measured range of thickness of the lacquer coat [ $\mu\text{m}$ ]
1	Front cover	to 150
2	Left front fender	to 150
3	Left front pillar	to 150
4	Left front wall	to 150
5	Roof	to 150
6	Left middle pillar	to 150
7	Left side sill	to 150
8	Left rear wall	to 150
9	Left side wall	to 150
11	Side right wall	to 150
12	Rear right door	to 150
13	Middle right pillar	to 150
14	Front right door	to 150
15	Right side sill	to 150
16	Right front pillar	to 150
17	Right front fender	to 150

Description of the technical condition

A detailed description of the technical condition contains in Description of the technical condition attached to following expertise.

General comments - regarding valuation**Vehicle documents**

During the inspection the registration proof of the vehicle was presented and its photo was taken and enclosed to the expertise.

During the inspection the service book of the vehicle was not provided.

**Information concerning the origin of the vehicle**

Lack of reliable data.

**Additional comments on the car:**

Not applicable.

**Test drive**

Test drive of the vehicle was conducted. Test drive in the full extent is not possible. Comment below: ograniczenia placowe

**Checking of the correctness and / or construction of identification / serial numbers of the object:**

Not tested

**Verification of the accuracy of the object data, including year of production, and other.**

Not conducted - adopted according to the documents presented and indicated sources.

**Anti-theft protection**

fabryczne

- The read odometer status has not been verified with records in electronic equipment of the vehicle.
- This expertise is used exclusively to estimate the market value of the item pricing and can not be used for any purpose other than those mentioned above.
- An expert assumes no responsibility for hidden defects (legal and physical) and the possible consequences arising from the continuing use of the subject of valuation, and for the consequences of using the same valuation.
- The above pricing is not an expertise of the technical condition of the subject of valuation and as such can not be considered, in particular, can not be treated as a guarantee for the sales subject of the valuation for estimated value.
- This evaluation may not be published as whole in any document without consent of its executors and without their consent as to the form and contents of such publication.
- The evaluation has been carried out basing on delivered documentation and organoleptic examination of the assessed object. No diagnostic examination has been carried out, nor any workshop verification of the assessed object.
- This expertise has been issued basing on inspection of the assessed object in conditions ruling in its availability location.

Comments to the commission - regarding valuation**Kluczyki**

TAK

2

Expert comments - regarding valuation

Brak półki bagażnika. Rysy na samochodzie. Odpryski na szybie czołowej.

Rzeczoznawca dokonał oględzin pojazdu w warunkach parkingowych, co mogło ograniczyć pełną ocenę jego stanu technicznego. Dodatkowo, jeżeli jazda próbna została przeprowadzona (informacje w treści raportu), to wykonano ją w warunkach parkingowych, z niewielką prędkością, co może nie odzwierciedlać pełnych warunków eksploatacyjnych. Istnieje możliwość, że w innych okolicznościach ujawnią się dodatkowe uszkodzenia lub usterki, których nie można było wykryć podczas obecnych oględzin. Zalecamy zatem skorzystanie z możliwości oględzin pojazdu we własnym zakresie lub w Autoryzowanej Stacji Obsługi danej marki, co pozwoli na pełniejszą weryfikację stanu technicznego pojazdu przed udziałem w aukcji.”

Restrictive disclaimer - regarding valuation

Nie weryfikowano szczegółowo stanu układu napędowego, zawieszenia, kierowniczego, hamulcowego oraz wydechowego. Ocena została wykonana bez użycia podnośnika i specjalistycznego sprzętu diagnostycznego, nie dokonywano demontażu osłon i innych elementów. Ocena określa ogólny stan pojazdu na dzień oględzin w miejscu jego udostępnienia, nie może być zatem traktowana jako kompleksowa ocena stanu technicznego. Specyfikacja wg. programu operacyjnego w zakresie wyposażenia standardowego i dodatkowego nie gwarantuje zgodności ze stanem faktycznym w zakresie możliwym do ustalenia przez rzeczoznawcę podczas oględzin pojazdu.

Pomiar grubości powłoki lakierowej wykonano w miejscach możliwych do ich wykonania pomiary nie gwarantują oryginalności poszczególnych elementów poddanych ocenie.

- W Ocenie/Raporcie uwzględniono niesprawności, uszkodzenia, braki itp., które były możliwe do stwierdzenia organoleptycznego, w warunkach oględzin (z uwzględnieniem: stanu czystości pojazdu, warunków atmosferycznych, oświetlenia itd.) oraz bez weryfikacji serwisowej, bez dostępu do spodu pojazdu, bez specjalistycznego sprzętu diagnostycznego (w tym bez diagnostyki komputerowej), bez jazdy próbnej wykonanej w warunkach drogowych z obciążeniem.
- W ramach Oceny/Raportu nie weryfikowano odczytanego stanu drogomierza z zapisami w urządzeniach elektronicznych pojazdu.
- Rzeczoznawca nie bierze na siebie odpowiedzialności za wady ukryte (prawne i fizyczne) oraz ewentualne skutki wynikające z dalszego użytkowania przedmiotu oceny, a także za skutki wykorzystania samej oceny.
- Podane przedziały grubości powłoki lakierowej, dotyczą punktów pomiarowych. Nie mogą być traktowane jako gwarancja, że grubość powłoki lakierowej w innych punktach nie wykracza poza te przedziały.
- Zawarte w niniejszej Ocenie/Raporcie informacje (w tym dotyczące wyposażenia) służą jedynie ogólnym celom informacyjnym. Ocena/Raport nie może być zatem traktowana jako oferta w rozumieniu przepisów Kodeksu Cywilnego oraz opisu towaru ani zapewnienia w rozumieniu art. 4 Ustawy z dnia 27 lipca 2002 roku o szczególnych warunkach sprzedaży konsumenckiej.
- Niniejsza Ocena/Raport nie jest szczegółową oceną stanu technicznego.

Ocenę/Raport wykonano w kierunku ujawnienia uszkodzeń nieakceptowanych z punktu widzenia właściwego przewodnika zwrotu pojazdu lub innych ustaleń ze Zleceniodawcą. Tym samym Ocena/Raport może nie ujmować typowych zużyć i uszkodzeń eksploatacyjnych.

PHOTOGRAPHIC DOCUMENTATION



**Photo 1.**  
Przekątna przednia lewa



**Photo 2.**  
Przód

PHOTOGRAPHIC DOCUMENTATION



**Photo 3.**  
Przekątna przednia prawa



**Photo 4.**  
Bok prawy z przodu

PHOTOGRAPHIC DOCUMENTATION



**Photo 5.**  
Bok prawy z tyłu



**Photo 6.**  
Przekątna tylna prawa

PHOTOGRAPHIC DOCUMENTATION



**Photo 7.**  
Tyl



**Photo 8.**  
Przekątna tylna lewa

PHOTOGRAPHIC DOCUMENTATION



**Photo 9.**  
Bok lewy z tyłu

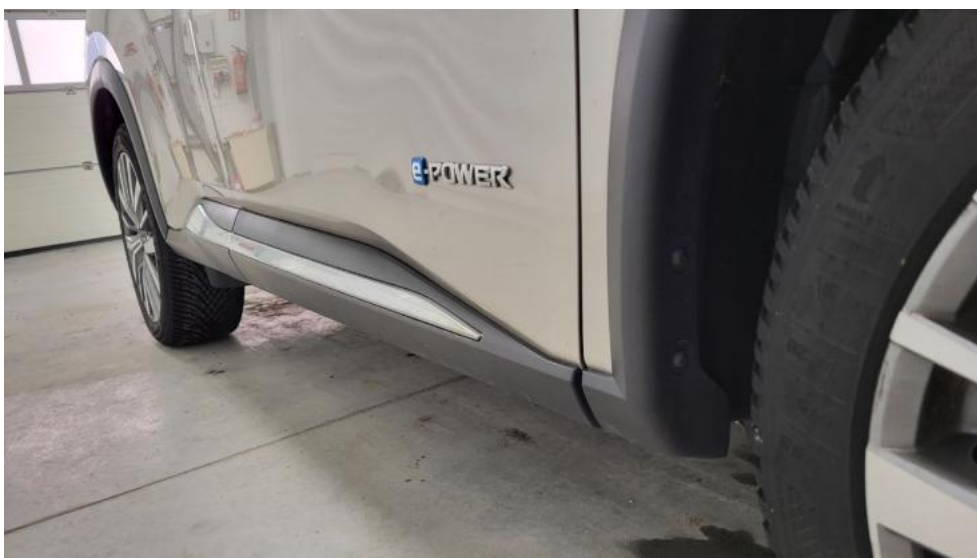

**Photo 10.**  
Bok lewy z przodu

PHOTOGRAPHIC DOCUMENTATION



**Photo 11.**  
Próg lewy (widok od przodu)



**Photo 12.**  
Próg prawy (widok od przodu)

PHOTOGRAPHIC DOCUMENTATION



**Photo 13.**  
Spód pojazdu przód



**Photo 14.**  
Spód pojazdu tył

PHOTOGRAPHIC DOCUMENTATION



**Photo 15.**

Tarcza hamulcowa przednia prawa



**Photo 16.**

Tarcza hamulcowa tylna prawa

PHOTOGRAPHIC DOCUMENTATION



**Photo 17.**  
Tarcza hamulcowa tylna lewa



**Photo 18.**  
Tarcza hamulcowa przednia lewa

PHOTOGRAPHIC DOCUMENTATION



**Photo 19.**  
Bagażnik

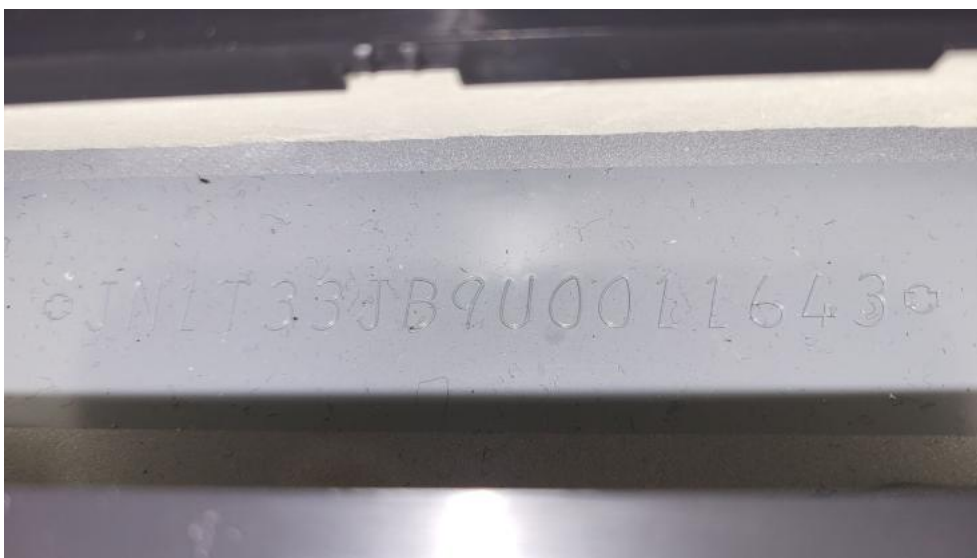

**Photo 20.**  
Koło zapasowe

PHOTOGRAPHIC DOCUMENTATION



**Photo 21.**  
Komora silnika



**Photo 22.**  
Numer identyfikacyjny

PHOTOGRAPHIC DOCUMENTATION



**Photo 23.**  
Tabliczka znamionowa



**Photo 24.**  
Zestaw wskaźników - przebieg

PHOTOGRAPHIC DOCUMENTATION



**Photo 25.**

Widok przez otwarte drzwi przednie lewe



**Photo 26.**

Kierownica z lewej strony

PHOTOGRAPHIC DOCUMENTATION



**Photo 27.**

Widok przez otwarte drzwi tylne lewe



**Photo 28.**

Widok z tylnej kanapy na deskę rozdz.

PHOTOGRAPHIC DOCUMENTATION



**Photo 29.**  
Konsola środkowa

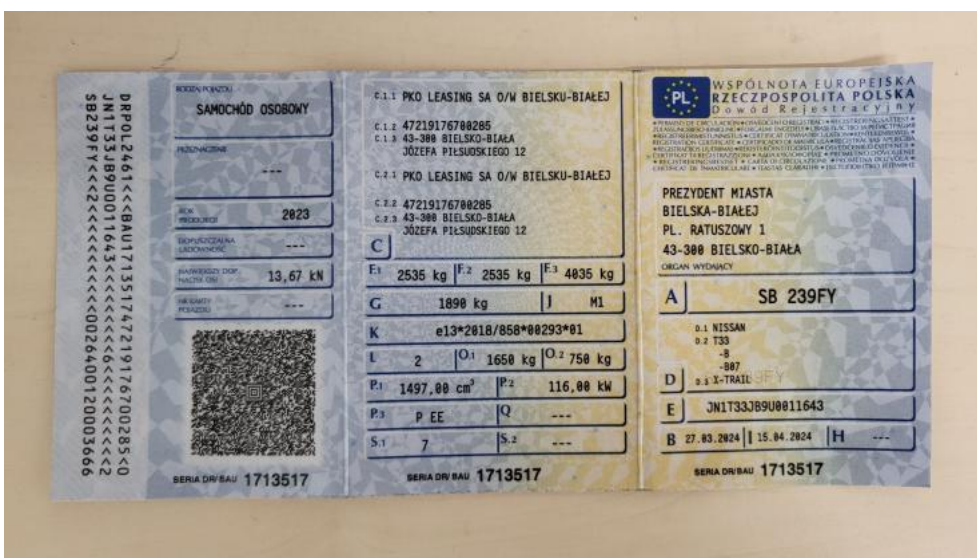

**Photo 30.**  
Tunel środkowy

PHOTOGRAPHIC DOCUMENTATION



**Photo 31.**  
Kierownica (na wprost)



**Photo 32.**  
Dowód rej. Str. 1

PHOTOGRAPHIC DOCUMENTATION



**Photo 33.**  
Dow. Rej. Str.2 i klucze



**Photo 34.**  
Zestaw naprawy koła

PHOTOGRAPHIC DOCUMENTATION



**Photo 35.**  
Zdjęcie do protokołu



**Photo 36.**  
Zdjęcie do protokołu

PHOTOGRAPHIC DOCUMENTATION



**Photo 37.**  
Zdjęcie do protokołu



**Photo 38.**  
Zdjęcie do protokołu

PHOTOGRAPHIC DOCUMENTATION



**Photo 39.**  
Zdjęcie do protokołu



**Photo 40.**  
Pokrywa komory silnika - Rysa/odprysk 1

PHOTOGRAPHIC DOCUMENTATION



**Photo 41.**  
Wykładzina pokrywy komory silnika - Pęknięcie/rozerwanie 1



**Photo 42.**  
Zderzak - Rysa/odprysk 1

PHOTOGRAPHIC DOCUMENTATION



**Photo 43.**  
Zderzak - Rysa/odprysk 2



**Photo 44.**  
Felga aluminiowa przednia P - Rysa/odprysk 1

PHOTOGRAPHIC DOCUMENTATION



**Photo 45.**

Drzwi przednie P - Wgniecenie/odkształcenie 1



**Photo 46.**

Drzwi tylne P - Rysa/odprysk 1

PHOTOGRAPHIC DOCUMENTATION



**Photo 47.**  
Stupek środkowy P - Wgniecenie/odkształcenie 1



**Photo 48.**  
Lampa tylna zew P - Inne 1

PHOTOGRAPHIC DOCUMENTATION



**Photo 49.**

Listwa krawędzi błotnika tył P - Rysa/odprysk 1



**Photo 50.**

Pokrywy bagażnika - Rysa/odprysk 1

PHOTOGRAPHIC DOCUMENTATION



**Photo 51.**  
Zderzak tylny - Rysa/odprysk 1



**Photo 52.**  
Zderzak tylny cz P - Rysa/odprysk 1

PHOTOGRAPHIC DOCUMENTATION



**Photo 53.**  
Dach - zdjęcie poglądowe 1



**Photo 54.**  
Dach - Inne 1

PHOTOGRAPHIC DOCUMENTATION



**Photo 55.**  
Błotnik tylny L / Ściana boczna L - Wgniecenie/odkształcenie 1



**Photo 56.**  
Lusterko zew L - Rysa/odprysk 1

PHOTOGRAPHIC DOCUMENTATION



**Photo 57.**  
Felga Aluminiowa przednia L - Rysa/odprysk 1



**Photo 58.**  
Półka/roleta tylna - Inne 1