

Nr zlecenia DEKRA: PKOL(W)/LODZ/12641/26/02/16
Nr zlecenia/szkody: C/L25/00064
Data zlecenia: 16-02-2026

DEKRA Polska - Centrala
02-673 Warszawa, ul. Konstruktorska 12A

Zleceniodawca:

PKO Leasing SA
Świętokrzyska 36
00-116 Warszawa

Rzeczoznawcy:

Kacper Sosnowski (WSP)
DEKRA Polska - współpraca O/Warszawa
Andrzej Sosnowski
DEKRA Polska - Centrala

UWAGA:

Ze względu na przeznaczenie dokumentu usunięto w nim wszelkie informacje dotyczące wartości pojazdu, cen wyposażenia, korekt, etc.

Dane pojazdu

Grupa obiektów (Eurotax)	samochody terenowe
Kod EC (Eurotax)	0149484
Producent	JAGUAR
Model	F-Pace 20-25
Typ/wersja	F-Pace 2.0 D200 mHEV AWD R-Dynamic SE
Rodzaj nadwozia	KOM
Liczba drzwi/liczba miejsc	5/5
Masa własna [kg]	2046
Dopuszczalna masa całkowita [kg]	2540
Rozstaw osi 1/2	2874
Rodzaj silnika	z zapłonem samoczynnym
Układ oczyszczana spalin	KSC
Pojemność silnika [ccm]	1997
Moc silnika [KM/kW]	204/150
Skrzynia biegów	automatyczna
Nr rejestracyjny	WZ898JY
VIN	SADCA2BN8SA753176
Data 1. rejestracji	06-05-2025
Data nast. bad. techn.	06-05-2028
Rok produkcji	2024
Stan licznika [km]	37 208 (odczytany)
Kolor nadwozia/rodzaj powłoki	granatowy/2-warstwowy metalizowany

Ogumienie

Oś	Koło	Producent, typ	Rozmiar	Profil zmierzony
przednia	prawe	MICHELIN, LATITUDE TOUR HP	255/50 20 109W	5,0 mm
	lewe	MICHELIN, LATITUDE TOUR HP	255/50 20 109W	5,0 mm
tylna	prawe	MICHELIN, LATITUDE TOUR HP	255/50 20 109W	5,0 mm
	lewe	MICHELIN, LATITUDE TOUR HP	255/50 20 109W	5,0 mm

Wyposażenie standardowe wg Eurotax

1. ABS
2. Android Auto
3. Apple Car Play
4. Asystent automatycznych świateł drogowych, AHBA
5. Asystent hamowania awaryjnego
6. Asystent jazdy ECO
7. Asystent martwego punktu
8. Asystent ruszania na wzniesieniu (Hill Launch Assist)
9. Asystent stabilizacji toru jazdy przyczepy (TSA)
10. Czujnik mgły
11. Czujnik zużycia klocków hamulcowych
12. Czujniki parkowania przód i tył
13. Czułość układu kierowniczego proporcjonalna do prędkości jazdy
14. Dach standardowy
15. Ekran dotykowy 11,4-calowy
16. Felgi aluminiowe 20 (wzór 5031) Glossy Grey and Diamond Turned
17. Fotele przednie reg. w 14 kierunkach (12elek./2manual.), podgrzewane z pamięcią fotela kierowcy
18. Fotele sportowe perforowane DuoLeather w kol. Ebony z wnętrzem Ebony/Ebony
19. Funkcja sterowania głosem
20. Gniazda ładujące dodatkowe
21. Hak(i) mocujące w przestrzeni bagażowej
22. Hamulce - 355 mm przód / 325 mm tył
23. Hamulec postojowy, elektryczny
24. Integracja z iPod
25. Jaguar Drive Control
26. Kamera parkowania, tył
27. Kanapa tylna dzielona w proporcji 40:20:40 centralnym podłokietnikiem
28. Kierownica skórzana
29. Kierunkowskazy autostradowe
30. Kierunkowskazy przednie i tylne, animowane
31. Klamki wewnętrzne, przednie z przyciskiem zamykania i otwierania
32. Kłapa bagażnika otwierana i zamykana elektrycznie
33. Klimatyzacja automatyczna dwustrefowa
34. Konsola centralna z bocznym schowkiem
35. Konsola centralna z podłokietnikiem
36. Konsola podsufitkowa z oświetleniem
37. Kontrola głośności dynamiczna
54. Osłony przeciwsłoneczne z podświetlanymi lusterkami
55. Oznaczenia zewnętrzne R-Dynamic
56. Oświetlenie wejścia
57. Oświetlenie wnętrza konfigurowalne
58. Pakiet online z transmisją danych
59. Pakiet stylizacji zewnętrznej Black
60. Podsufitka Morzine w kolorze Ebony
61. Poduszka powietrzna kurtynowa na całej długości szyb bocznej
62. Poduszki powietrzne przednie boczne
63. Poduszki powietrzne przednie z czujnikiem obecności pasażera
64. Przycisk rozruchu silnika
65. Reflektory automatyczne
66. Remote
67. Schowek naprzeciw pasażera z przodu zamykany
68. Schowek w przednich drzwiach
69. Schowek w tylnych drzwiach
70. Sekwencja powitalna oświetlenia i wskaźników kierowcy
71. Streaming Bluetooth
72. System All Surface Progress Control (ASPC)
73. System automatycznej regulacji nadmuchu
74. System bezkluczykowego otwierania/zamykania samochodu
75. System hamowania awaryjnego - autonomiczny
76. System monitorowania ciśnienia w oponach (TPMS)
77. System monitorujący zmęczenie kierowcy
78. System multimedialny Pivi Pro z nawigacją
79. System nagłośnienia Meridian - 13 głośników
80. System przypominający o zapięciu pasów
81. System rozpoznawania znaków drogowych z inteligentnym ogranicznikiem prędkości
82. System wspomagający utrzymanie pasa ruchu (Lane Keep Assist)
83. System wykrywania ruchu przecinającego drogę cofania
84. Szyba tylna podgrzewana
85. Szyby elektryczne z automatycznym otwarciem/zamknięciem i unikaniem przytrzaśnięcia
86. Szyby z łagodnym zielonym przyciemnieniem
87. Tempomat aktywny
88. Termometr
89. Tryb parkingowy - ograniczenie dostępu do bagażnika i danych osobistych
90. Tuner cyfrowy DAB

- | | |
|--|--|
| 38. Kontrola stabilności jazdy (DSC) - dynamiczna | 91. Tylne nawiewy klimatyzacji |
| 39. Lakier uni | 92. Tylne światło przeciwmgielne |
| 40. Lampy LED | 93. Uchwyty na kubki w konsoli centralnej |
| 41. Lampy tylne LED | 94. Wspomaganie elektryczne kierownicy (EPAS) |
| 42. Listwa bagażnika metalowa | 95. Wycieraczki o zmiennej częstotliwości pracy |
| 43. Lusterka boczne el. regul., podgrzewane, składane, elektrochro. kierowcy, doświetl. podłoża + pamięć | 96. Wycieraczki szyby przedniej automatyczne, z czujnikiem deszczu |
| 44. Lusterko wsteczne wewnętrzne automatycznie przyciemniane | 97. Wykończenie wnętrza Engine Spin Aluminium |
| 45. Manetki zmiany biegów w kolorze Satin Chrome | 98. Wyświetlacz zegarów cyfrowy 12 cali |
| 46. Mechanizm różnicowy otwarty, z systemem stabilizacji toru jazdy za pomocą układu hamulcowego | 99. Zabezpieczenie dla dzieci, elektrycznie sterowane |
| 47. Mocowania bagażu w przestrzeni ładunkowej | 100. Zaciski hamulców niemalowane |
| 48. Mocowanie ISOFIX na tylnej kanapie | 101. Zagłówki przednie pasywne |
| 49. Nakładki na pedały, metalowe | 102. Zagłówki tylnych siedzeń - trzy |
| 50. Nakładki progowe przednie, metalowe z napisem Jaguar | 103. Zestaw naprawczy kół |
| 51. Nakładki progowe, metalowe | 104. Ładowarka do telefonu bezprzewodowa |
| 52. Napis Jaguar oraz "leaper" | 105. Łączność z Bluetooth |
| 53. Opony letnie | |

Wyposażenie dealerskie (wybrane elementy)

- | | |
|---|---|
| 1. Dach panoramiczny otwierany i uchylany elektrycznie | - |
| 2. Hak holowniczy elektrycznie wysuwany i chowany | - |
| 3. Kanapa tylna dzielona 40:20:40, podgrzewana z centralnym podłokietnikiem | - |
| 4. Lakier metalik | - |
| 5. Pakiet Cold Climate | - |
| Szyba przednia podgrzewana | |
| Dysze spryskiwaczy przedniej szyby - podgrzewane | |
| Lampy przeciwmgielne przednie | |
| Spryskiwacze reflektorów | |
| Kierownica podgrzewana | |

Wartość bazowa pojazdu

Wartość bazowa pojazdu wg Eurotax (netto)

Korekty

Pierwsza rejestracja

Przebieg

Wyposażenie

Ogumienie

Inne

Regularność przeglądów serwisowych -
Uszkodzenia, stan, -
Aktualna sytuacja rynkowa -

Powyższą wartość określono w oparciu o notowania cen samochodów używanych na rynku polskim Eurotax (baza danych nr 03-2026 POL) z uwzględnieniem parametrów technicznych i rynkowych mających wpływ na wartość pojazdu.

Dla pojazdów zarejestrowanych w Polsce powyższa wartość została określona na dzień sporządzenia wyceny.

Jeżeli pojazd nie jest zarejestrowany w kraju - podana wartość jest wartością hipotetyczną przy założeniu uiszczenia wszelkich opłat i podatków należnych przy wprowadzeniu pojazdu na polski obszar celny.

Wydruk podstawowy bez informacji o wartości pojazdu - ze względu na przeznaczenie dokumentu usunięto w nim wszelkie informacje dotyczące wartości pojazdu, cen wyposażenia, korekt, etc.

Data: 03-03-2026

Rzecznik DEKRA:
Kacper Sosnowski (WSP)
Andrzej Sosnowski

Dokument wystawiony elektronicznie ważny bez podpisu.

Pomiar grubości powłoki lakierowej poj.



Nr punktu kontroli	Kontrolowany element	Zmierzony przedział grubości powłoki lakierowej [µm]
1	Pokrywa przednia	do 150
2	Błotnik przedni lewy	do 150
3	Słupek przedni lewy	do 150
4	Drzwi przednie lewe	do 150
5	Dach	do 150
6	Słupek środkowy lewy	do 150
7	Próg lewy	do 150
8	Drzwi tylne lewe	do 150
9	Ściana boczna lewa	do 150
11	Ściana boczna prawa	do 150
12	Drzwi tylne prawe	do 150
13	Słupek środkowy prawy	do 150
14	Drzwi przednie prawe	do 150
15	Próg prawy	do 150
16	Słupek przedni prawy	do 150
17	Błotnik przedni prawy	do 150

Opis stanu technicznego

Szczegółowy opis stanu technicznego zawarto w Opisie stanu technicznego załączonym do niniejszej ekspertyzy.

Uwagi ogólne - dot. wyceny

Dokumenty pojazdu

Przedstawiono następujące dokumenty pojazdu:

ksero pozwolenia czasowego

Podczas oględzin przedstawiono do wglądu książkę serwisową, a jej nr podano poniżej:
elektroniczna

Informacja dotycząca pochodzenia pojazdu

Brak wiarygodnych danych.

Dodatkowe uwagi dotyczące sam. osobowego:

Nie dotyczy.

Jazda próbna

Przeprowadzono próbę ruchową pojazdu.

Jazda próbna w pełnym zakresie niemożliwa. Poniżej podano komentarz:
ograniczenia placowe

Badanie poprawności i/lub budowy numerów identyfikacyjnych/seryjnych obiektu:

Nie badano.

Weryfikacja prawdziwości danych obiektu, w tym roku produkcji i innych.

Nie przeprowadzono - przyjęto wg okazanych dokumentów i wskazanych źródeł.

Zabezpieczenia przeciwkradzieżowe

fabryczne

- Nie weryfikowano odczytanego stanu drogomierza z zapisami w urządzeniach elektronicznych pojazdu.
- Niniejsza ekspertyza służy wyłącznie do oszacowania wartości rynkowej przedmiotu wyceny i nie może być wykorzystywana do żadnego innego celu, niż wymieniony powyżej. Wycena nie może stanowić podstawy do oceny cech i stanu wycenianego obiektu przy jego zakupie.
- Rzeczoznawca nie bierze na siebie odpowiedzialności za wady ukryte (prawne i fizyczne) oraz ewentualne skutki wynikające z dalszego użytkowania przedmiotu wyceny, a także za skutki wykorzystania samej wyceny.
- Powyższa wycena nie jest szczegółową ekspertyzą stanu technicznego przedmiotu wyceny i za taką nie może być uznawana, w szczególności nie może być traktowana jako gwarancja sprzedaży przedmiotu wyceny za oszacowaną wartość.
- Niniejsza wycena nie może być publikowana w całości w jakimkolwiek dokumencie bez zgody wykonawców i bez uzgodnienia z nimi formy i treści takiej publikacji.
- Wycenę przeprowadzono w oparciu o dostarczoną dokumentację oraz badanie organoleptyczne wycenianego obiektu. Nie prowadzono badań diagnostycznych oraz weryfikacji warsztatowej przedmiotu wyceny.

- Niniejsza wycena została sporządzona na podstawie oględzin wycenianego przedmiotu w warunkach występujących w miejscu jego udostępnienia.

Uwagi do zlecenia - dot. wyceny

Kluczyki

TAK

2

Uwagi Rzecznawcy - dot. wyceny

Dostarczono ksero pozwolenia czasowego. Informacja wymagany pełen przegląd pojazdu. Odpryski na szybie czołowej. Rysy na samochodzie. Nieprawidłowe mocowanie elementów lewa dolna część zderzaka - światło przeciwmgłowe, do weryfikacji serwisowej.

Rzecznawca dokonał oględzin pojazdu w warunkach parkingowych, co mogło ograniczyć pełną ocenę jego stanu technicznego. Dodatkowo, jeżeli jazda próbna została przeprowadzona (informacje w treści raportu), to wykonano ją w warunkach parkingowych, z niewielką prędkością, co może nie odzwierciedlać pełnych warunków eksploatacyjnych. Istnieje możliwość, że w innych okolicznościach ujawnią się dodatkowe uszkodzenia lub usterki, których nie można było wykryć podczas obecnych oględzin. Zalecamy zatem skorzystanie z możliwości oględzin pojazdu we własnym zakresie lub w Autoryzowanej Stacji Obsługi danej marki, co pozwoli na pełniejszą weryfikację stanu technicznego pojazdu przed udziałem w aukcji.”

Zastrzeżenia ograniczające - dot. wyceny

Nie weryfikowano szczegółowo stanu układu napędowego, zawieszenia, kierowniczego, hamulcowego oraz wydechowego. Ocena została wykonana bez użycia podnośnika i specjalistycznego sprzętu diagnostycznego, nie dokonywano demontażu osłon i innych elementów. Ocena określa ogólny stan pojazdu na dzień oględzin w miejscu jego udostępnienia, nie może być zatem traktowana jako kompleksowa ocena stanu technicznego. Specyfikacja wg. programu operacyjnego w zakresie wyposażenia standardowego i dodatkowego nie gwarantuje zgodności ze stanem faktycznym w zakresie możliwym do ustalenia przez rzeczoznawcę podczas oględzin pojazdu.

Pomiar grubości powłoki lakierowej wykonano w miejscach możliwych do ich wykonania pomiary nie gwarantują oryginalności poszczególnych elementów poddanych ocenie.

- W Ocenie/Raporcie uwzględniono niesprawności, uszkodzenia, braki itp., które były możliwe do stwierdzenia organoleptycznego, w warunkach oględzin (z uwzględnieniem: stanu czystości pojazdu, warunków atmosferycznych, oświetlenia itd.) oraz bez weryfikacji serwisowej, bez dostępu do spodu pojazdu, bez specjalistycznego sprzętu diagnostycznego (w tym bez diagnostyki komputerowej), bez jazdy próbnej wykonanej w warunkach drogowych z obciążeniem.
- W ramach Oceny/Raportu nie weryfikowano odczytanego stanu drogomierza z zapisami w urządzeniach elektronicznych pojazdu.
- Rzecznawca nie bierze na siebie odpowiedzialności za wady ukryte (prawne i fizyczne) oraz ewentualne skutki wynikające z dalszego użytkowania przedmiotu oceny, a także za skutki wykorzystania samej oceny.
- Podane przedziały grubości powłoki lakierowej, dotyczą punktów pomiarowych. Nie mogą być traktowane jako gwarancja, że grubość powłoki lakierowej w innych punktach nie wykracza poza te przedziały.

- Zawarte w niniejszej Ocenie/Raporcie informacje (w tym dotyczące wyposażenia) służą jedynie ogólnym celom informacyjnym. Ocena/Raport nie może być zatem traktowana jako oferta w rozumieniu przepisów Kodeksu Cywilnego oraz opisu towaru ani zapewnienia w rozumieniu art. 4 Ustawy z dnia 27 lipca 2002 roku o szczególnych warunkach sprzedaży konsumenckiej.
- Niniejsza Ocena/Raport nie jest szczegółową oceną stanu technicznego.

Ocenę/Raport wykonano w kierunku ujawnienia uszkodzeń nieakceptowanych z punktu widzenia właściwego przewodnika zwrotu pojazdu lub innych ustaleń ze Zleceniodawcą. Tym samym Ocena/Raport może nie ujmować typowych zużyć i uszkodzeń eksploatacyjnych.

DOKUMENTACJA FOTOGRAFICZNA



Fot. 1.
Przekątna przednia lewa



Fot. 2.
Przód

DOKUMENTACJA FOTOGRAFICZNA



Fot. 3.
Przekątna przednia prawa



Fot. 4.
Bok prawy z przodu

DOKUMENTACJA FOTOGRAFICZNA



Fot. 5.
Bok prawy z tyłu



Fot. 6.
Przekątna tylna prawa

DOKUMENTACJA FOTOGRAFICZNA



Fot. 7.
Tyl



Fot. 8.
Przekątna tylna lewa

DOKUMENTACJA FOTOGRAFICZNA



Fot. 9.
Bok lewy z tyłu



Fot. 10.
Bok lewy z przodu

DOKUMENTACJA FOTOGRAFICZNA



Fot. 11.
Próg lewy (widok od przodu)

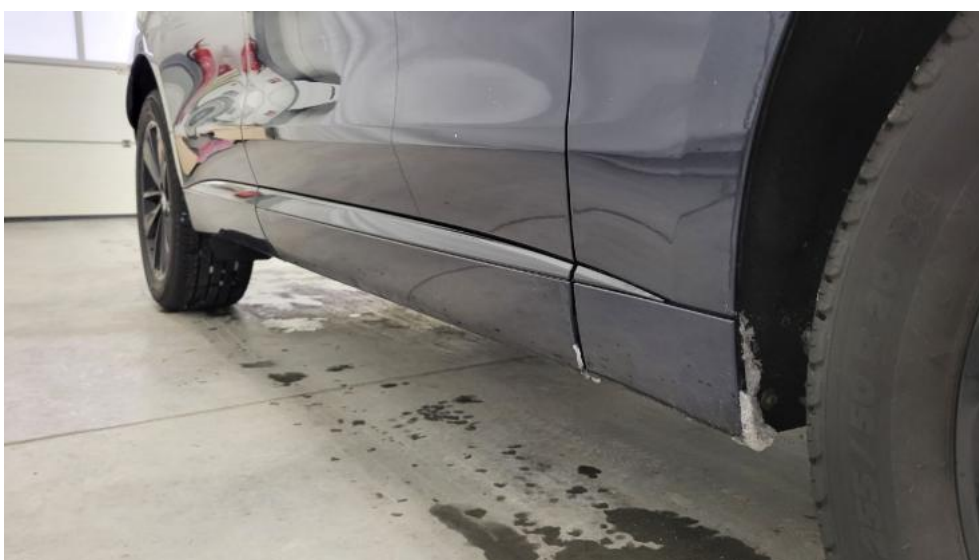

Fot. 12.
Próg prawy (widok od przodu)

DOKUMENTACJA FOTOGRAFICZNA



Fot. 13.
Spód pojazdu przód

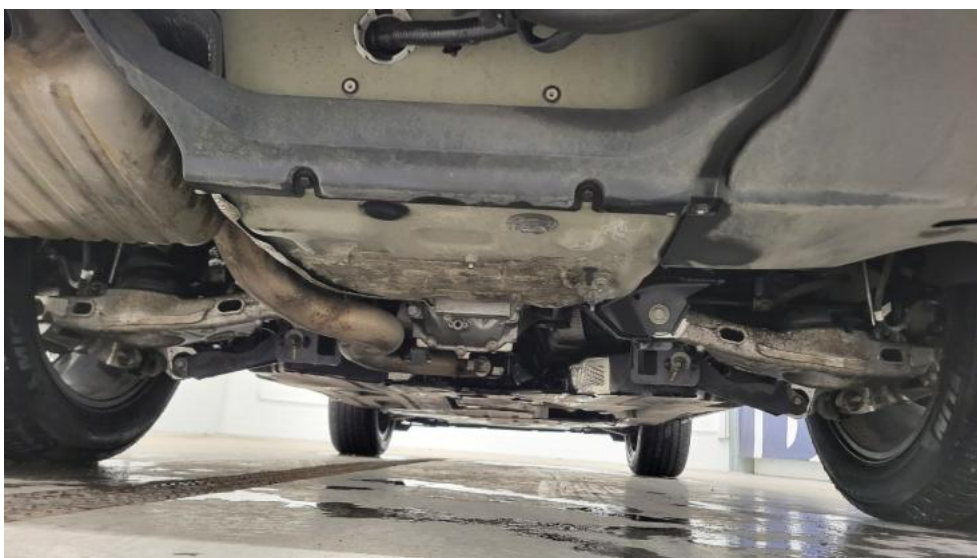

Fot. 14.
Spód pojazdu tył

DOKUMENTACJA FOTOGRAFICZNA

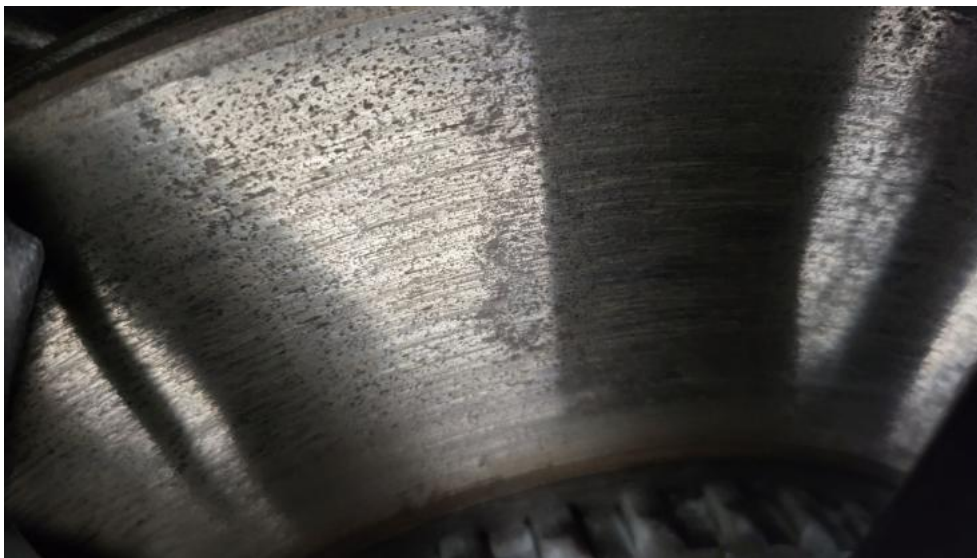

Fot. 15.
Tarcza hamulcowa przednia prawa



Fot. 16.
Tarcza hamulcowa tylna prawa

DOKUMENTACJA FOTOGRAFICZNA



Fot. 17.
Tarcza hamulcowa tylna lewa



Fot. 18.
Tarcza hamulcowa przednia lewa

DOKUMENTACJA FOTOGRAFICZNA



Fot. 19.
Bagażnik



Fot. 20.
Koło zapasowe

DOKUMENTACJA FOTOGRAFICZNA



Fot. 21.
Komora silnika



Fot. 22.
Numer identyfikacyjny

DOKUMENTACJA FOTOGRAFICZNA



Fot. 23.
Tabliczka znamionowa



Fot. 24.
Zestaw wskaźników - przebieg

DOKUMENTACJA FOTOGRAFICZNA



Fot. 25.
Widok przez otwarte drzwi przednie lewe



Fot. 26.
Kierownica z lewej strony

DOKUMENTACJA FOTOGRAFICZNA



Fot. 27.
Widok przez otwarte drzwi tylne lewe



Fot. 28.
Widok z tylnej kanapy na deskę rozd.

DOKUMENTACJA FOTOGRAFICZNA



Fot. 29.
Konsola środkowa



Fot. 30.
Tunel środkowy

DOKUMENTACJA FOTOGRAFICZNA



Fot. 31.
Kierownica (na wprost)

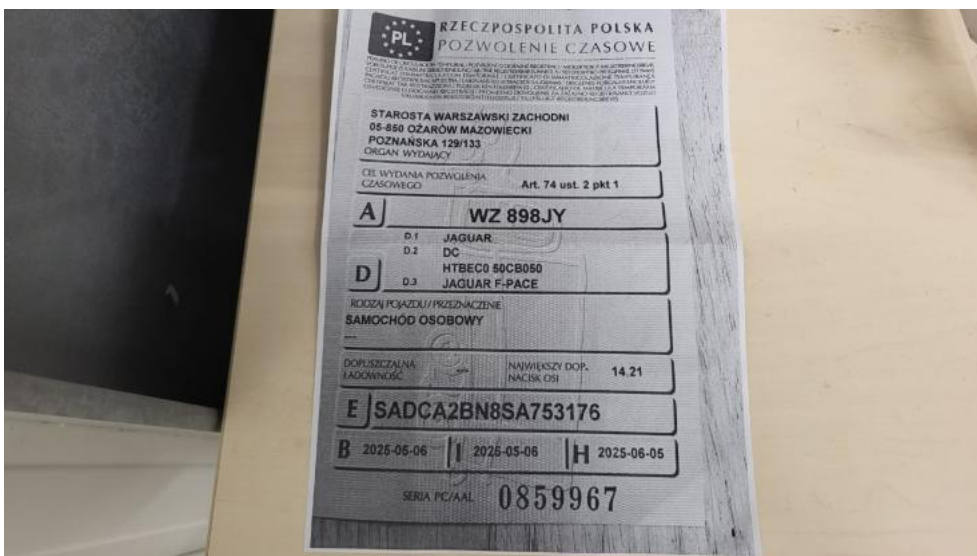

Fot. 32.
Dow. rej. ksero Str. 1

DOKUMENTACJA FOTOGRAFICZNA

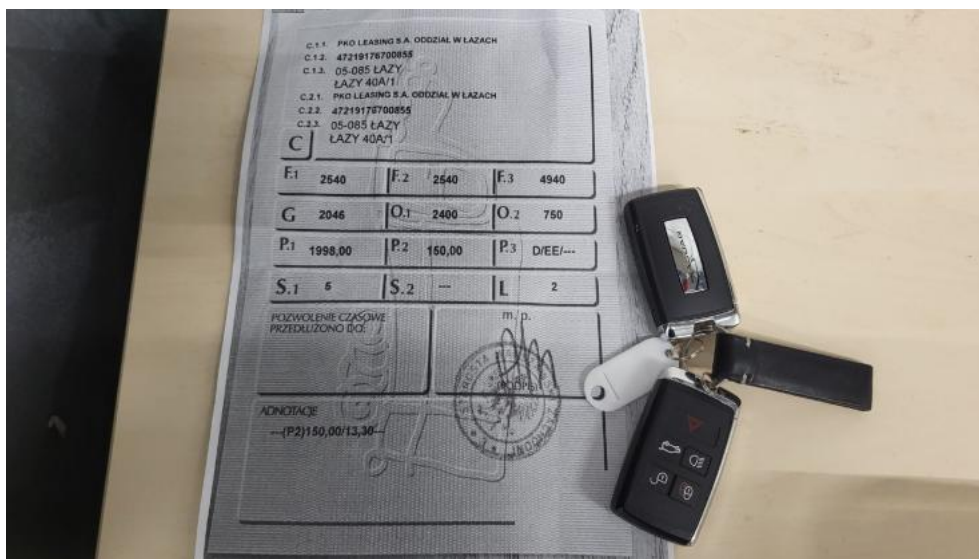

Fot. 33.
Dow. Rej. ksero Str.2 i klucze



Fot. 34.
Instrukcje

DOKUMENTACJA FOTOGRAFICZNA



Fot. 35.
Zestaw naprawczy koła



Fot. 36.
Zdjęcie do protokołu

DOKUMENTACJA FOTOGRAFICZNA



Fot. 37.
Zdjęcie do protokołu



Fot. 38.
Zdjęcie do protokołu

DOKUMENTACJA FOTOGRAFICZNA



Fot. 39.
Zdjęcie do protokołu



Fot. 40.
Zdjęcie do protokołu

DOKUMENTACJA FOTOGRAFICZNA



Fot. 41.
Zdjęcie do protokołu



Fot. 42.
Wykładzina pokrywy komory silnika - Pęknięcie/rozerwanie 1

DOKUMENTACJA FOTOGRAFICZNA



Fot. 43.
Zderzak - Rysa/odprysk 1



Fot. 44.
Zderzak - Wgniecenie/odkształcenie 1

DOKUMENTACJA FOTOGRAFICZNA



Fot. 45.
Zderzak przedni cz dolna - Inne 1



Fot. 46.
Drzwi tylne P - Rysa/odprysk 1

DOKUMENTACJA FOTOGRAFICZNA



Fot. 47.
Drzwi przed L - Rysa/odprysk 1



Fot. 48.
Drzwi tylne L - Rysa/odprysk 1

DOKUMENTACJA FOTOGRAFICZNA



Fot. 49.
Nadkole przednie L - Pęknięcie/rozerwanie 1



Fot. 50.
Nadkole przednie L - Inne 1

DOKUMENTACJA FOTOGRAFICZNA



Fot. 51.
Reflektor przeciwmgiełny L - Inne 1