

DEKRA's commission No. : PKOL(W)/LODZ/23082/26/03/16
 commission/ damage No. : 23/006850
 Date of commission: 16-03-2026

DEKRA Poland - Headquarters
 02-673 Warszawa, ul. Konstruktorska 12A

Client :

PKO Leasing SA
 Świętokrzyska 36
 00-116 Warszawa

Expert:

Kacper Sosnowski (WSP)
 DEKRA Polska - współpraca O/Warszawa
Andrzej Sosnowski
 DEKRA Polska - Centrala

NOTE:

Due to the use of the document it was removed from it any information relating to the value of the vehicle, the price of equipment, adjustments, etc..

Vehicle data

Group of objects (Eurotax)	jeeps
EC code (Eurotax)	0136631
Manufacturer	MERCEDES-BENZ
Model	GLE [167] 18-23
Type / version	GLE 400 d 4-Matic
Body type	KOM
Number of doors / seats	5/5
Curb weight [kg]	2360
Gross vehicle weight [kg]	3100
Wheelbase 1/2	2995
Engine type	Automatic ignition
Pollution reduction system	DPF
Engine capacity [ccm]	2925
Engine Power [hp/kW]	330/243
Gearbox	automatic
Registration /record No.	WU6732P
VIN / serial number	W1NFB2DB1PA905744
Date of first registration	05-04-2023
Date of next. tech. test	04-04-2026
Year of manufacture	2022
Readout [km]	107 409 (read)
Body color / type of coating	white/double-layered, metallized

Tyres

axle	Wheel	Manufacturer, type	Size	Measured profile
Front	right	PIRELLI, P ZERO	275/45 21 107Y	2,0 mm
	left	PIRELLI, P ZERO	275/45 21 107Y	3,0 mm
back	right	MICHELIN, PILOT SPORT 4 SUV	315/40 21 115Y	0,0 mm
	left	MICHELIN, PILOT SPORT 4 SUV	315/40 21 115Y	1,0 mm

Standard equipment by Eurotax

- | | |
|---------------------------------------------------------------------------------------------------|-----------------------------------------------------------------------|
| 1. Alarm antykradzieżowy z preinstalacją wykrywania kolizji | 32. Oświetlenie ambientowe wnętrza |
| 2. Antena GPS | 33. Pakiet Chrom wnętrze |
| 3. Antilock-Brake-System (ABS) | 34. Poduszka powietrza pasażera automatycznie deaktywowna |
| 4. Asystent ograniczeń prędkości | 35. Poduszka powietrzna kolanowa |
| 5. Asystent parkowania aktywny z Parktronic | 36. Poduszki powietrzne boczne kierowcy i pasażera |
| 6. Asystent utrzymania pasa ruchu, aktywny | 37. Poduszki powietrzne czołowe kierowcy i pasażera |
| 7. Asystent znaków drogowych | 38. Power steering |
| 8. Asystent świateł drogowych, adaptacyjny | 39. Przygotowanie do instalacji Live Traffic Information |
| 9. Bord communication: other, Other | 40. Przygotowanie do instalacji radia cyfrowego |
| 10. Brake Assist | 41. Przygotowanie do instalacji systemu MBUX Entertainment |
| 11. Chassis: other | 42. Przygotowanie do instalacji usług nawigacyjnych |
| 12. Czujnik pasów bezpieczeństwa dla pasażerów siedzących z tyłu pojazdu | 43. Radio cyfrowe |
| 13. Door mirrors electrically foldable | 44. Remote controlled central locking |
| 14. ESP (Electronical Stabilizing Program) | 45. Roleta przestrzeni ładunkowej EASY-PACK |
| 15. Elementy wykończenia wnętrza - szczotkowane aluminium | 46. Rozszerzone funkcje MBUX |
| 16. Felgi aluminiowe 20" AMG, 5-podwójnych ramion z ogumieniem (RZV) | 47. Skrzynia automatyczna 9G-TRONIC |
| 17. Floor mat | 48. Stylizacja AMG |
| 18. Fotele przednie z 4-stopniową regulacją odcinka lędźwiowego | 49. System bezprzewodowego ładowania urządzeń mobilnych - przód |
| 19. Gaśnica | 50. System monitorowania ciśnienia w oponach |
| 20. Gniazda USB dodatkowe | 51. System monitorowania wnętrza |
| 21. Gwarancja 2 lata bez limitu kilometrów | 52. System multimedialny MBUX |
| 22. Kamera cofania | 53. System wzywania pomocy Mercedes-Benz |
| 23. Kierownica wielofunkcyjna, sportowa - skórzana Nappa | 54. Szyby elektrycznie sterowane przód i tył |
| 24. Kłapa bagażnika EASY-PACK otwierana elektrycznie | 55. Szyby przyciemniane, termoizolacyjne |
| 25. Klimatyzacja automatyczna Thermatic - 2 strefowa | 56. Tapicerka ze sztucznej skóry ARTICO - czarna |
| 26. Kokpit z szerokim ekranem | 57. Tirefit - zestaw do naprawy opon |
| 27. LED front dim light | 58. Układ hamulcowy z większymi tarczami hamulcowymi na przedniej osi |
| 28. Lusterko wsteczne i lusterko zewnętrzne po stronie kierowcy przyciemniające się automatycznie | 59. Uni-Lackierung |
| 29. Mirror: others | 60. Usługi Remote Services Premium |
| 30. Navigation system | 61. Vehicle immobilizer |
| 31. Other | 62. Zbiornik paliwa o pojemności 85 litrów |

Dealer's equipment (selected items)

- | | |
|---------------------------------------------------------------------------------------------|---|
| 1. Asystent ograniczenia prędkości - aktywny | - |
| 2. Domykanie drzwi komfortowe | - |
| 3. Elementy wykończenia wnętrza MANUFAKTUR czarne drewno jesionowe o otwartych porach | - |
| 4. Felgi aluminiowe 21" AMG, wieloramienne z ogumieniem (RWA) | - |
| 5. Fotele przednie wielokonturowe | - |
| Fotele przednie z funkcją podgrzewania Plus | |
| Fotele przednie klimatyzowane | |
| Zagłówki komfortowe z przodu | |

- 6. Fotele przednie z elektrycznie regulowaną głębokością siedziska i zagłówkami -
- 7. Integracja smartfona -
 - Android Auto
 - Apple CarPlay
- 8. Pakiet Night -
 - Szyby przyciemniane, termoizolacyjne
- 9. Pakiet Premium Plus -
 - Asystent martwego punktu
 - System nagłośnienia Burmester surround
 - Fotele przednie podgrzewane
 - Dach panoramiczny, przesuwany
 - Pakiet Air Balance
 - Pakiet parkowania z kamerą 360
 - Pakiet Keyless-Go Comfort
- 10. Stopnie przyprogowe ze stali szlachetnej z elementami gumowymi -
- 11. Towbar removable -

Base value of the vehicle

Base value of the vehicle by Eurotax (net) -

Corrections

First registration

Mileage

Equipment

Tyres

Other

Braki uszkodzenia, weryfikacja serwisowa. -

Above figure was estimated on the basis of price quotations of used cars on the Polish market Eurotax (database number 03-2026 POL) with regard to technical and market parameters affecting the value of the vehicle.

Basic print without information about the vehicle's value - duey to use of the document any information relating to the value of the vehicle, the price of equipment, adjustments, etc.. were removed

Date: 22-03-2026

DEKRA's expert:
Kacper Sosnowski (WSP)
Andrzej Sosnowski

Document issued electronically valid without signature.

Measurement of thickness of the vehicle lacquer coating



No. of controlled item	Controlled item	Measured range of thickness of the lacquer coat [μm]
1	Front cover	to 150
2	Left front fender	to 150
3	Left front pillar	to 150
4	Left front wall	to 150
5	Roof	to 150
6	Left middle pillar	to 150
7	Left side sill	to 150
8	Left rear wall	to 150
9	Left side wall	to 150
10	Cover/tailgate	to 150
11	Side right wall	to 150
12	Rear right door	to 150
13	Middle right pillar	to 150
14	Front right door	to 150
15	Right side sill	to 150
16	Right front pillar	to 150
17	Right front fender	to 150

Description of the technical condition

A detailed description of the technical condition contains in Description of the technical condition attached to following expertise.

General comments - regarding valuation**Vehicle documents**

Presented the following documents of the vehicle:

ksero pozwolenia czasowego

During the inspection the service book was presented and its number is given below:
elektroniczna

Information concerning the origin of the vehicle

Lack of reliable data.

Additional comments on the car:

Not applicable.

Test drive

Test drive of the vehicle was conducted. Test drive in the full extent is not possible. Comment below:
ograniczenia placowe

Checking of the correctness and / or construction of identification / serial numbers of the object:

Not tested

Verification of the accuracy of the object data, including year of production, and other.

Not conducted - adopted according to the documents presented and indicated sources.

Anti-theft protection

fabryczne

- The read odometer status has not been verified with records in electronic equipment of the vehicle.
- This expertise is used exclusively to estimate the market value of the item pricing and can not be used for any purpose other than those mentioned above.
- An expert assumes no responsibility for hidden defects (legal and physical) and the possible consequences arising from the continuing use of the subject of valuation, and for the consequences of using the same valuation.
- The above pricing is not an expertise of the technical condition of the subject of valuation and as such can not be considered, in particular, can not be treated as a guarantee for the sales subject of the valuation for estimated value.
- This evaluation may not be published as whole in any document without consent of its executors and without their consent as to the form and contents of such publication.
- The evaluation has been carried out basing on delivered documentation and organoleptic examination of the assessed object. No diagnostic examination has been carried out, nor any workshop verification of the assessed object.
- This expertise has been issued basing on inspection of the assessed object in conditions ruling in its availability location.

Comments to the commission - regarding valuation**Kluczyki**

TAK

1

Expert comments - regarding valuation

Dostarczono ksero pozwolenia czasowego. Rysy na samochodzie. Informacja sprawdzić okładziny hamulcowe. Przegląd wymagany od 30333km. Mocno zużyte tylne opony. Odpryski na szybie czołowej.

Rzeczoznawca dokonał oględzin pojazdu w warunkach parkingowych, co mogło ograniczyć pełną ocenę jego stanu technicznego. Dodatkowo, jeżeli jazda próbna została przeprowadzona (informacje w treści raportu), to wykonano ją w warunkach parkingowych, z niewielką prędkością, co może nie odzwierciedlać pełnych warunków eksploatacyjnych. Istnieje możliwość, że w innych okolicznościach ujawnią się dodatkowe uszkodzenia lub usterki, których nie można było wykryć podczas obecnych oględzin. Zalecamy zatem skorzystanie z możliwości oględzin pojazdu we własnym zakresie lub w Autoryzowanej Stacji Obsługi danej marki, co pozwoli na pełniejszą weryfikację stanu technicznego pojazdu przed udziałem w aukcji.”

Restrictive disclaimer - regarding valuation

Nie weryfikowano szczegółowo stanu układu napędowego, zawieszenia, kierowniczego, hamulcowego oraz wydechowego. Ocena została wykonana bez użycia podnośnika i specjalistycznego sprzętu diagnostycznego, nie dokonywano demontażu osłon i innych elementów. Ocena określa ogólny stan pojazdu na dzień oględzin w miejscu jego udostępnienia, nie może być zatem traktowana jako kompleksowa ocena stanu technicznego. Specyfikacja wg. programu operacyjnego w zakresie wyposażenia standardowego i dodatkowego nie gwarantuje zgodności ze stanem faktycznym w zakresie możliwym do ustalenia przez rzeczoznawcę podczas oględzin pojazdu.

Pomiar grubości powłoki lakierowej wykonano w miejscach możliwych do ich wykonania pomiary nie gwarantują oryginalności poszczególnych elementów poddanych ocenie.

- W Ocenie/Raporcie uwzględniono niesprawności, uszkodzenia, braki itp., które były możliwe do stwierdzenia organoleptycznego, w warunkach oględzin (z uwzględnieniem: stanu czystości pojazdu, warunków atmosferycznych, oświetlenia itd.) oraz bez weryfikacji serwisowej, bez dostępu do spodu pojazdu, bez specjalistycznego sprzętu diagnostycznego (w tym bez diagnostyki komputerowej), bez jazdy próbnej wykonanej w warunkach drogowych z obciążeniem.
- W ramach Oceny/Raportu nie weryfikowano odczytanego stanu drogomierza z zapisami w urządzeniach elektronicznych pojazdu.
- Rzeczoznawca nie bierze na siebie odpowiedzialności za wady ukryte (prawne i fizyczne) oraz ewentualne skutki wynikające z dalszego użytkowania przedmiotu oceny, a także za skutki wykorzystania samej oceny.
- Podane przedziały grubości powłoki lakierowej, dotyczą punktów pomiarowych. Nie mogą być traktowane jako gwarancja, że grubość powłoki lakierowej w innych punktach nie wykracza poza te przedziały.
- Zawarte w niniejszej Ocenie/Raporcie informacje (w tym dotyczące wyposażenia) służą jedynie ogólnym celom informacyjnym. Ocena/Raport nie może być zatem traktowana jako oferta w rozumieniu przepisów Kodeksu Cywilnego oraz opisu towaru ani zapewnienia w rozumieniu art. 4 Ustawy z dnia 27 lipca 2002 roku o szczególnych warunkach sprzedaży konsumenckiej.
- Niniejsza Ocena/Raport nie jest szczegółową oceną stanu technicznego.

Ocenę/Raport wykonano w kierunku ujawnienia uszkodzeń nieakceptowanych z punktu widzenia właściwego przewodnika zwrotu pojazdu lub innych ustaleń ze Zleceniodawcą. Tym samym Ocena/Raport może nie ujmować typowych zużyć i uszkodzeń eksploatacyjnych.

PHOTOGRAPHIC DOCUMENTATION



Photo 1.
Przekątna przednia lewa



Photo 2.
Przód

PHOTOGRAPHIC DOCUMENTATION



Photo 3.

Przekątna przednia prawa



Photo 4.

Bok prawy z przodu

PHOTOGRAPHIC DOCUMENTATION



Photo 5.
Bok prawy z tyłu



Photo 6.
Przekątna tylna prawa

PHOTOGRAPHIC DOCUMENTATION



Photo 7.
Tył



Photo 8.
Przekątna tylna lewa

PHOTOGRAPHIC DOCUMENTATION



Photo 9.
Bok lewy z tyłu



Photo 10.
Bok lewy z przodu

PHOTOGRAPHIC DOCUMENTATION



Photo 11.
Próg lewy (widok od przodu)



Photo 12.
Próg prawy (widok od przodu)

PHOTOGRAPHIC DOCUMENTATION



Photo 13.
Spód pojazdu przód



Photo 14.
Spód pojazdu tył

PHOTOGRAPHIC DOCUMENTATION



Photo 15.

Tarcza hamulcowa przednia prawa



Photo 16.

Tarcza hamulcowa tylna prawa

PHOTOGRAPHIC DOCUMENTATION



Photo 17.
Tarcza hamulcowa tylna lewa



Photo 18.
Tarcza hamulcowa przednia lewa

PHOTOGRAPHIC DOCUMENTATION



Photo 19.
Bagażnik



Photo 20.
Koło zapasowe

PHOTOGRAPHIC DOCUMENTATION



Photo 21.
Komora silnika

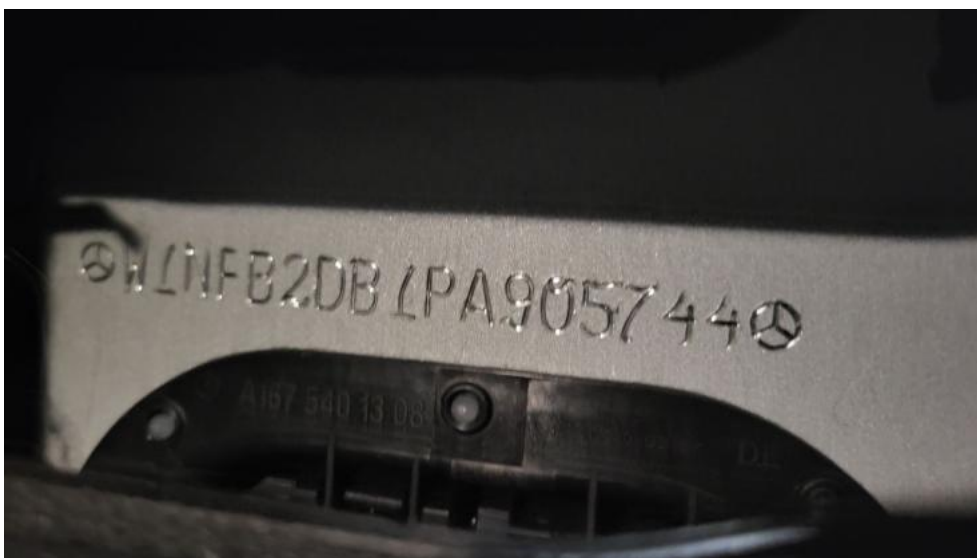

Photo 22.
Numer identyfikacyjny

PHOTOGRAPHIC DOCUMENTATION



Photo 23.
Tabliczka znamionowa



Photo 24.
Zestaw wskaźników - przebieg

PHOTOGRAPHIC DOCUMENTATION



Photo 25.

Widok przez otwarte drzwi przednie lewe



Photo 26.

Kierownica z lewej strony

PHOTOGRAPHIC DOCUMENTATION



Photo 27.

Widok przez otwarte drzwi tylne lewe



Photo 28.

Widok z tylnej kanapy na deskę rozd.

PHOTOGRAPHIC DOCUMENTATION



Photo 29.
Konsola środkowa



Photo 30.
Tunel środkowy

PHOTOGRAPHIC DOCUMENTATION



Photo 31.
Kierownica (na wprost)



Photo 32.
Książka serwisowa – dane

PHOTOGRAPHIC DOCUMENTATION



Photo 33.
Książka serwisowa – ostatni przegląd

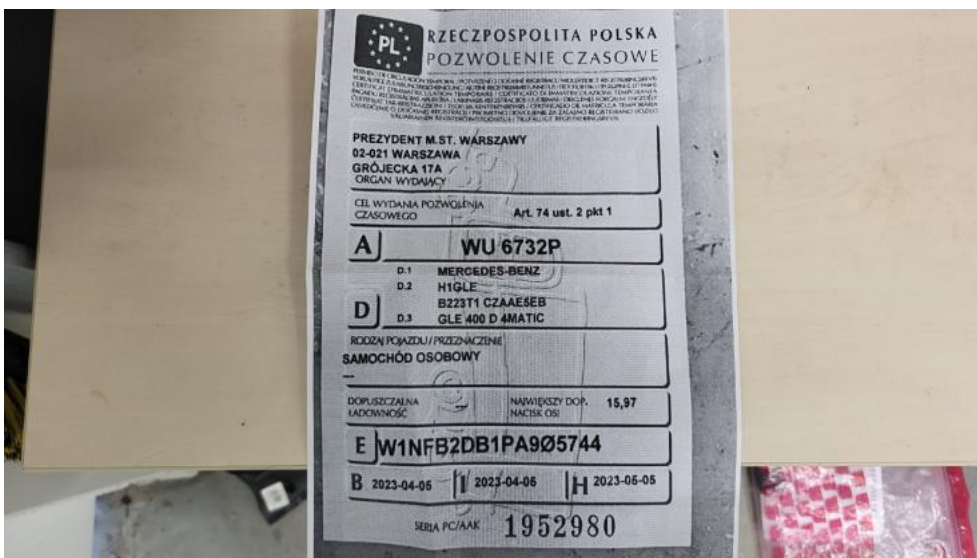

Photo 34.
Dow. rej. ksero Str. 1

PHOTOGRAPHIC DOCUMENTATION

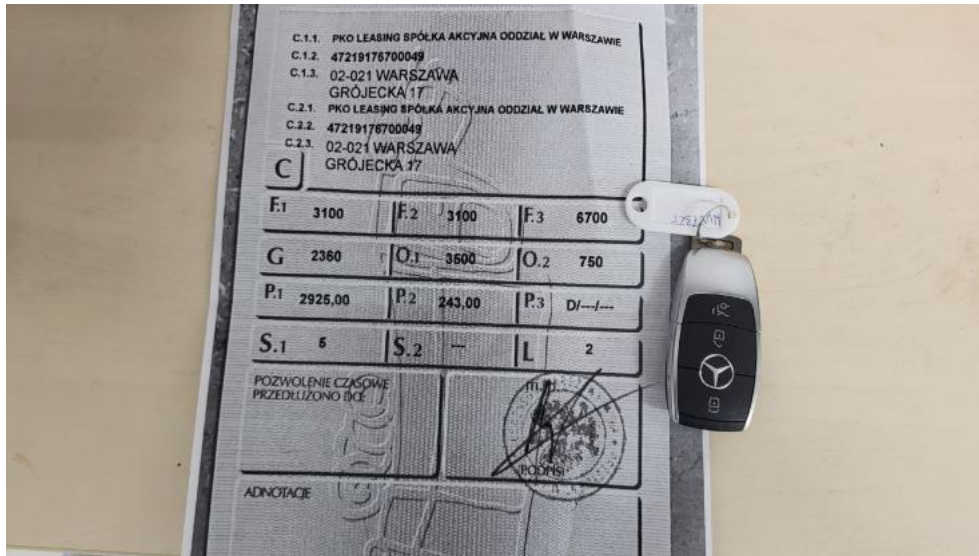

Photo 35.

Dow. Rej. ksero Str.2 i klucze



Photo 36.

Instrukcje

PHOTOGRAPHIC DOCUMENTATION



Photo 37.
Zdjęcie do protokołu



Photo 38.
Zdjęcie do protokołu

PHOTOGRAPHIC DOCUMENTATION



Photo 39.
Zdjęcie do protokołu



Photo 40.
Zdjęcie do protokołu

PHOTOGRAPHIC DOCUMENTATION

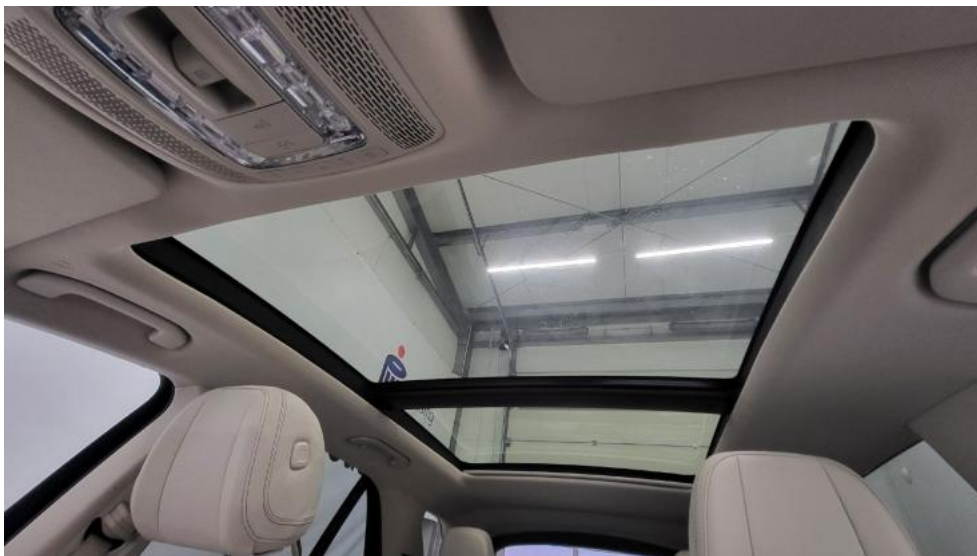

Photo 41.
Zdjęcie do protokołu



Photo 42.
Zdjęcie do protokołu

PHOTOGRAPHIC DOCUMENTATION



Photo 43.
Pokrywa komory silnika - Wgniecenie/odkształcenie 1



Photo 44.
Zderzak - Rysa/odprysk 1

PHOTOGRAPHIC DOCUMENTATION



Photo 45.
Zderzak - Rysa/odprysk 2



Photo 46.
Zderzak - Pęknięcie/rozerwanie 1

PHOTOGRAPHIC DOCUMENTATION



Photo 47.
Felga aluminiowa przednia P - Rysa/odprysk 1



Photo 48.
Drzwi przednie P - Rysa/odprysk 1

PHOTOGRAPHIC DOCUMENTATION



Photo 49.
Drzwi przednie P - Wgniecenie/odkształcenie 1



Photo 50.
Drzwi tylne P - Rysa/odprysk 1

PHOTOGRAPHIC DOCUMENTATION



Photo 51.
Drzwi tylne P - Wgniecenie/odkształcenie 1



Photo 52.
Felga aluminiowa tylna P - Rysa/odprysk 1

PHOTOGRAPHIC DOCUMENTATION



Photo 53.

Listwa krawędzi błotnika tyl P - Rysa/odprysk 1



Photo 54.

Spojler zderzaka tylnego - Rysa/odprysk 1

PHOTOGRAPHIC DOCUMENTATION



Photo 55.

Zderzak tylny - Rysa/odprysk 1



Photo 56.

Zderzak tylny - Rysa/odprysk 2

PHOTOGRAPHIC DOCUMENTATION



Photo 57.
Felga aluminiowa tylna L - Rysa/odprysk 1



Photo 58.
Drzwi przed L - Rysa/odprysk 1

PHOTOGRAPHIC DOCUMENTATION



Photo 59.
Drzwi przed L - Wgniecenie/odkształcenie 1



Photo 60.
Drzwi tylne L - Rysa/odprysk 1

PHOTOGRAPHIC DOCUMENTATION



Photo 61.
Felga Aluminiowa przednia L - Rysa/odprysk 1



Photo 62.
Podłokietnik środkowy przedni - Inne 1

PHOTOGRAPHIC DOCUMENTATION

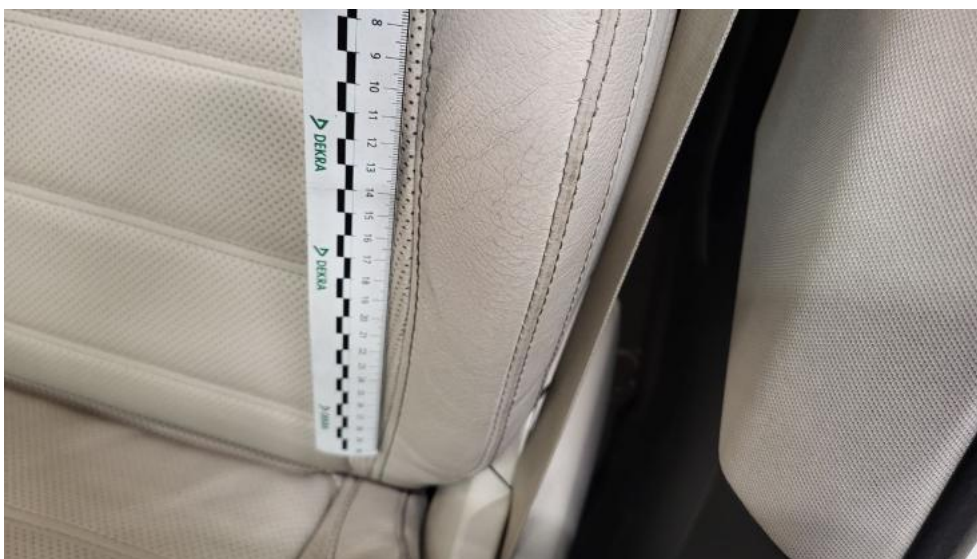

Photo 63.
Fotel prz. lew. - Inne 1



Photo 64.
Fotel prz. praw. - Wgniecenie/odkształcenie 1

PHOTOGRAPHIC DOCUMENTATION



Photo 65.
Kanapa tyl. - Inne 1



Photo 66.
Osłona p/słoneczna lewa - Inne 1

PHOTOGRAPHIC DOCUMENTATION



Photo 67.

Osłona p/słoneczna prawa - Inne 1



Photo 68.

Wykładzina(y) słupka przedniego L - Inne 1

PHOTOGRAPHIC DOCUMENTATION



Photo 69.
Wykładzina(y) słupka środkowego P - Inne 1

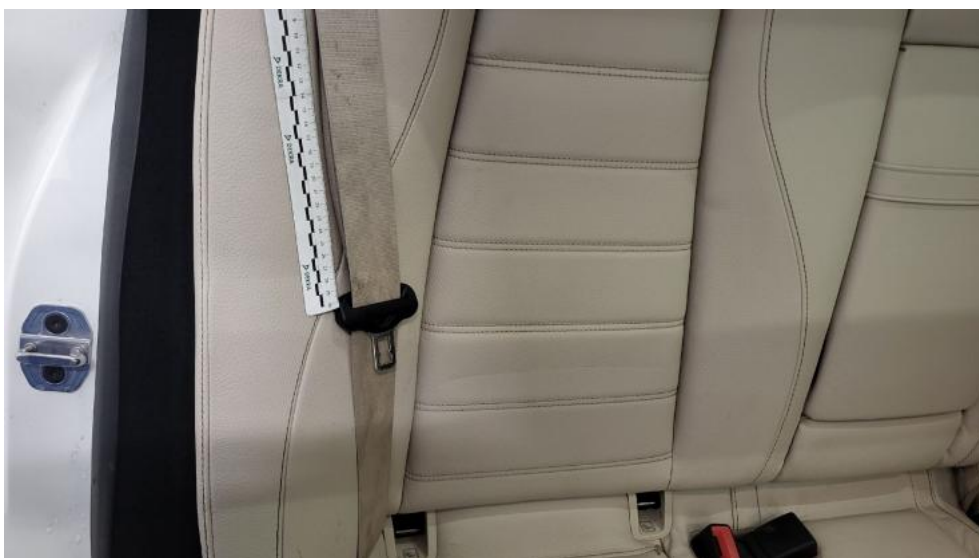

Photo 70.
Pas bezpieczeństwa tylny prawy - Inne 1

PHOTOGRAPHIC DOCUMENTATION



Photo 71.

Wykładzina podłogi bagażnika - Pęknięcie/rozerwanie 1



Photo 72.

Wykładzina pokrywy tylnej - Rysa/odprysk 1

PHOTOGRAPHIC DOCUMENTATION



Photo 73.

Wykładzina przestrzeni bagażowej - Inne 1



Photo 74.

Wykładzina przestrzeni bagażowej - Inne 2