

DEKRA's commission No. : PKOL(W)/LODZ/31403/26/04/10
 commission/ damage No. : 22/K00231
 Date of commission: 10-04-2026

DEKRA Poland - Headquarters
 02-673 Warszawa, ul. Konstruktorska 12A

Client :

PKO Leasing SA
 Świętokrzyska 36
 00-116 Warszawa

Expert:

Kacper Sosnowski (WSP)
 DEKRA Polska - współpraca O/Warszawa
mgr inż. Piotr Słupek
 DEKRA Polska - Centrala

NOTE:

Due to the use of the document it was removed from it any information relating to the value of the vehicle, the price of equipment, adjustments, etc..

Vehicle data

Group of objects (Eurotax)	cars
EC code (Eurotax)	0000001
Manufacturer	CUPRA
Model	Formentor 2.0 TSI MR`20 E6
Type	4Drive DSG
Body type	SUV
Number of doors / seats	5/5
Curb weight [kg]	1552
Gross vehicle weight [kg]	2110
Engine type	ZAPŁON ISKROWY
Emission standard	EURO 6
Engine capacity [ccm]	1984
Engine Power [hp/kW]	190/140
Gearbox	automatic 7- gear
Registration /record No.	WZ438FP
VIN / serial number	VSSZZZKM7PR003399
Date of first registration	02-11-2022
Date of next. tech. test	20-06-2026
Year of manufacture	2022 (year has been verified with the manufacturer's base)
Readout [km]	123 234 (read)
Body color / type of coating	granatowy/metallized

Tyres

axle	Wheel	Manufacturer, type	Size	Consumption
Front	right	VREDESTEIN, WINTRAC PRO T	255/35 20 97W	45 %
	left	VREDESTEIN, WINTRAC PRO T	255/35 20 97W	45 %
back	right	Bridgestone, BLIZZAK LM005 XL FR	255/35 R20 97W	100 %
	left	Bridgestone, BLIZZAK LM005 XL FR	255/35 R20 97W	100 %

Additional equipment

1. Lakier metalizowany -
2. Pakiet Comfort+ -

Base value of the vehicle

Base value of the vehicle (net) -

CorrectionsFirst registrationMileageEquipmentTyresOther

- State of the vehicle -
Current market situation -
Uszkodzenia, usterki i braki -

Gas-fittings

Powyższą wartość określono w oparciu o notowania cen samochodów używanych na rynku polskim INFO-EKSPERT (baza danych nr 05-2026) z uwzględnieniem parametrów technicznych i rynkowych mających wpływ na wartość pojazdu.

Basic print without information about the vehicle's value - due to use of the document any information relating to the value of the vehicle, the price of equipment, adjustments, etc.. were removed

Date: 05-05-2026

DEKRA's expert:
Kacper Sosnowski (WSP)
mgr inż. Piotr Słupek

Document issued electronically valid without signature.

Measurement of thickness of the vehicle lacquer coating

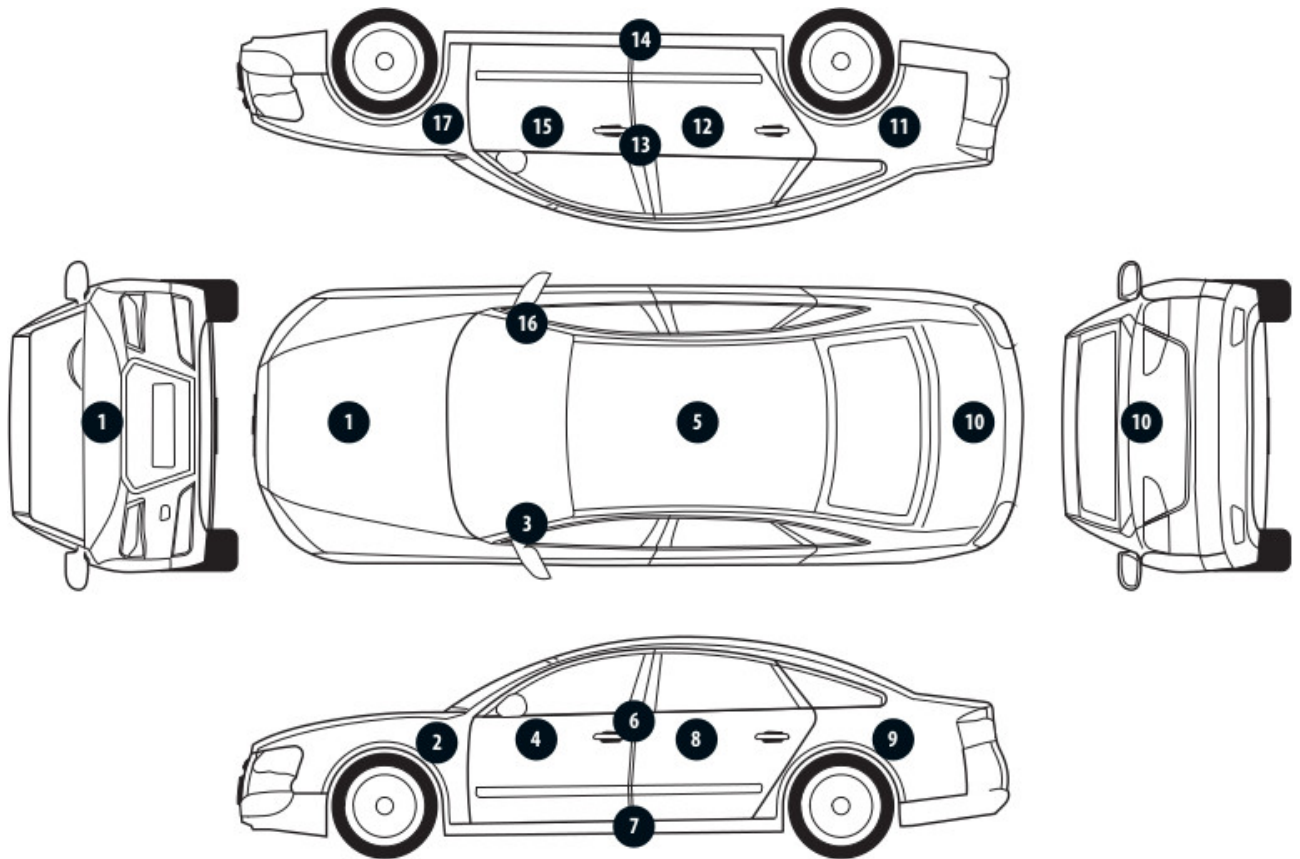

No. of controlled item	Controlled item	Measured range of thickness of the lacquer coat [μm]
1	Front cover	to 150
2	Front left fender	to 150
3	Left front pillar	to 150
4	Front left door	to 150
5	Roof	to 150
6	Left middle pillar	to 150
7	Right side sill	to 150
8	Left rear door	to 150
9	Rear left fender	to 150
10	Cover/lid	to 150
11	Right rear fender	to 150
12	Right rear door	to 150
13	Right middle pillar	to 150
14	Right side sill	to 150
15	Front right door	to 150
16	Right front pillar	to 150
17	Front right fender	to 150

Description of the technical condition

BODY/Body parts

Item name	Description of item	Damage type	Location / Size	Comments
Engine bonnet		loss/chipping) of the lacquer coating		
Door	front r.	loss/chipping) of the lacquer coating	on the edge	- wgniecenie w części środkowej,
Cover of the luggage comp. /rear door		wgniecenie/nia	in the middle part	
Door	front l.	loss/chipping) of the lacquer coating	on the edge	- wgniecenie w części tylnej,
Door	rear l.	loss/chipping) of the lacquer coating	on the edge	

Technical condition of the body (skeleton).

Technical condition of the body (skeleton) was described in the enclosed table.

Conducted sheet-paint repair

Not found

BODY/Accessories

Item name	Description of item	Damage type	Location / Size	Comments
Glass	front	broken	in the left part	
Bumper	front	loss/chipping) of the lacquer coating, spot		
Listwa drzwi	front r.	loss/chipping) of the lacquer coating	on the edge	
Bumper	rear	scratch, numerous		- odkształcenie w części środkowej,

Technical condition of the body (accessories).

Technical condition of the body (accessories) was described in the enclosed table.

BODY/Interior

Item name	Description of item	Damage type	Location / Size	Comments
Koło kierownicy		scratch		
Wskaźniki				- ślady kleju ,
Upcholstery with shields				- zabrudzona, poplamiona,
Uszczelka drzwi	front l.	torn		

Technical condition of the body (interior).

Technical condition of the body (interior) is described in the enclosed table.

CHASSIS/Engine/powertrain

Technical condition of the engine with the powertrain.

Without reservations

CHASSIS/Suspension/wheels

Item name	Description of item	Damage type	Location / Size	Comments
Wheel disc	front r.	scratch	on the edge	
Wheel disc	rear r.	scratch	on the edge	
Wheel tire	rear r.	intersection		
Wheel disc	rear l.	scratch	on the edge	
Wheel tire	rear l.	loss of material		
Wheel disc	front l.	scratch	on the edge	

Technical condition the chassis (suspension).

Technical condition of the chassis (suspension) described in the enclosed table

CHASSIS/Steering system

Technical condition of the steering system

Without reservations.

CHASSIS/Braking system

Item name	Description of item	Damage type	Location / Size	Comments
Tarcze hamulcowe		scratch		- ślady korozji,

Condition of the braking system.

Technical condition of a braking system was described in the enclosed table.

CHASSIS/Exhaust system/catalyticconverter

Technical condition of the exhaust system.

Without reservations.

VEHICLE EQUIPMENT/Mandatory

Item name	Description of item	Damage type	Location / Size	Comments
Fire extinguisher		lack		

VEHICLE EQUIPMENT/Other

Item name	Description of item	Damage type	Location / Size	Comments
First aid kit		lack		

General comments - regarding valuation

Vehicle documents

During the inspection the registration proof of the vehicle was presented and its photo was taken and enclosed to the expertise.

During the inspection the service book was presented and its number is given below:

Książka serwisowa wersja elektroniczna.

Information concerning the origin of the vehicle

The vehicle purchased domestically from an authorized representative of the brand.

Anti-theft protection - immobilizer

- as a result of the inspection of the vehicle found no malfunctions of the immobilizer in the extent possible to determine during the inspection of the vehicle in the non- workshop conditions.

Anti-theft protection - other:

-other:
zamek centralny, system alarmowy fabryczny,

Additional comments on the car:

Not applicable.

Test drive

Test drive of the vehicle was conducted. Test drive in the full extent is not possible. Comment below:
warunki parkingowe,

Checking of the correctness and / or construction of identification / serial numbers of the object:

Not tested

Verification of the accuracy of the object data, including year of production, and other.

Additional verification of the production year was conducted.
Zweryfikowano w ASO.

- The read odometer status has not been verified with records in electronic equipment of the vehicle.
 - This expertise is used exclusively to estimate the market value of the item pricing and can not be used for any purpose other than those mentioned above.
 - An expert assumes no responsibility for hidden defects (legal and physical) and the possible consequences arising from the continuing use of the subject of valuation, and for the consequences of using the same valuation.
 - The above pricing is not an expertise of the technical condition of the subject of valuation and as such can not be considered, in particular, can not be treated as a guarantee for the sales subject of the valuation for estimated value.
 - This evaluation may not be published as whole in any document without consent of its executors and without their consent as to the form and contents of such publication.
 - The evaluation has been carried out basing on delivered documentation and organoleptic examination of the assessed object. No diagnostic examination has been carried out, nor any workshop verification of the assessed object.
 - This expertise has been issued basing on inspection of the assessed object in conditions ruling in its availability location.
-

Comments to the commission - regarding valuation**Kluczyki**

TAK

2

Expert comments - regarding valuation

Przedmiotowa ocena określa ogólny stan pojazdu na dzień oględzin, nie może być zatem traktowana jako kompleksowa ocena stanu technicznego.

Dane dotyczące pojazdu zostały przyjęte w oparciu o przedstawione dokumenty i zgodnie z zakresem zlecenia nie były weryfikowane, nie badano także zgodności wskazania drogomierza z faktycznym całkowitym przebiegiem pojazdu ani poprawności naniesienia numerów identyfikacyjnych.

Podczas oględzin okazano 2 kluczyki, książkę serwisową (wersja elektroniczna) oraz instrukcje obsługi pojazdu.

Drobne odpryski i zarysowania lakieru w obszarze całego nadwozia.

Pojazd użytkowany jako TAXI.

Adnotacja o poprawnym numerze vin.

Pojazd z instalacją gazową.

Restrictive disclaimer - regarding valuation

Rzeczoznawca dokonał oględzin pojazdu w warunkach parkingowych, co mogło ograniczyć pełną ocenę jego stanu technicznego. Dodatkowo, jeżeli jazda próbna została przeprowadzona (informacje w treści raportu), to wykonano ją w warunkach parkingowych, z niewielką prędkością, co może nie odzwierciedlać pełnych

warunków eksploatacyjnych. Istnieje możliwość, że w innych okolicznościach ujawnią się dodatkowe uszkodzenia lub usterki, których nie można było wykryć podczas obecnych oględzin.

Zalecamy zatem skorzystanie z możliwości oględzin pojazdu we własnym zakresie lub w Autoryzowanej Stacji Obsługi danej marki, co pozwoli na pełniejszą weryfikację stanu technicznego pojazdu przed udziałem w aukcji."

- W Ocenie/Raporcie uwzględniono niesprawności, uszkodzenia, braki itp., które były możliwe do stwierdzenia organoleptycznego, w warunkach oględzin (z uwzględnieniem: stanu czystości pojazdu, warunków atmosferycznych, oświetlenia itd.) oraz bez weryfikacji serwisowej, bez dostępu do spodu pojazdu, bez specjalistycznego sprzętu diagnostycznego (w tym bez diagnostyki komputerowej), bez jazdy próbnej wykonanej w warunkach drogowych z obciążeniem.
- W ramach Oceny/Raportu nie weryfikowano odczytanego stanu drogomierza z zapisami w urządzeniach elektronicznych pojazdu.
- Rzeczoznawca nie bierze na siebie odpowiedzialności za wady ukryte (prawne i fizyczne) oraz ewentualne skutki wynikające z dalszego użytkowania przedmiotu oceny, a także za skutki wykorzystania samej oceny.
- Podane przedziały grubości powłoki lakierowej, dotyczą punktów pomiarowych. Nie mogą być traktowane jako gwarancja, że grubość powłoki lakierowej w innych punktach nie wykracza poza te przedziały.
- Zawarte w niniejszej Ocenie/Raporcie informacje (w tym dotyczące wyposażenia) służą jedynie ogólnym celom informacyjnym. Ocena/Raport nie może być zatem traktowana jako oferta w rozumieniu przepisów Kodeksu Cywilnego oraz opisu towaru ani zapewnienia w rozumieniu art. 4 Ustawy z dnia 27 lipca 2002 roku o szczególnych warunkach sprzedaży konsumenckiej.
- Niniejsza Ocena/Raport nie jest szczegółową oceną stanu technicznego.

Ocenę/Raport wykonano w kierunku ujawnienia uszkodzeń nieakceptowanych z punktu widzenia właściwego przewodnika zwrotu pojazdu lub innych ustaleń ze Zleceniodawcą. Tym samym Ocena/Raport może nie ujmować typowych zużyć i uszkodzeń eksploatacyjnych.

PHOTOGRAPHIC DOCUMENTATION



Photo 1.
Przekątna przednia lewa



Photo 2.
Przód

PHOTOGRAPHIC DOCUMENTATION



Photo 3.
Przekątna przednia prawa



Photo 4.
Bok prawy z przodu

PHOTOGRAPHIC DOCUMENTATION



Photo 5.
Bok prawy z tyłu



Photo 6.
Przekątna tylna prawa

PHOTOGRAPHIC DOCUMENTATION



Photo 7.
Tyl



Photo 8.
Przekątna tylna lewa

PHOTOGRAPHIC DOCUMENTATION



Photo 9.
Bok lewy z tyłu



Photo 10.
Bok lewy z przodu

PHOTOGRAPHIC DOCUMENTATION



Photo 11.
Próg lewy (widok od przodu)



Photo 12.
Próg prawy (widok od przodu)

PHOTOGRAPHIC DOCUMENTATION



Photo 13.
Spód pojazdu przód



Photo 14.
Spód pojazdu tył

PHOTOGRAPHIC DOCUMENTATION



Photo 15.

Tarcza hamulcowa przednia prawa



Photo 16.

Tarcza hamulcowa tylna prawa

PHOTOGRAPHIC DOCUMENTATION



Photo 17.
Tarcza hamulcowa tylna lewa



Photo 18.
Tarcza hamulcowa przednia lewa

PHOTOGRAPHIC DOCUMENTATION



Photo 19.
Bagażnik



Photo 20.
Koło zapasowe

PHOTOGRAPHIC DOCUMENTATION



Photo 21.
Komora silnika



Photo 22.
Numer identyfikacyjny

PHOTOGRAPHIC DOCUMENTATION



Photo 23.
Tabliczka znamionowa



Photo 24.
Zestaw wskaźników - przebieg

PHOTOGRAPHIC DOCUMENTATION



Photo 25.

Widok przez otwarte drzwi przednie lewe



Photo 26.

Kierownica z lewej strony

PHOTOGRAPHIC DOCUMENTATION



Photo 27.

Widok przez otwarte drzwi tylne lewe



Photo 28.

Widok z tylnej kanapy na deskę rozdz.

PHOTOGRAPHIC DOCUMENTATION



Photo 29.
Konsola środkowa

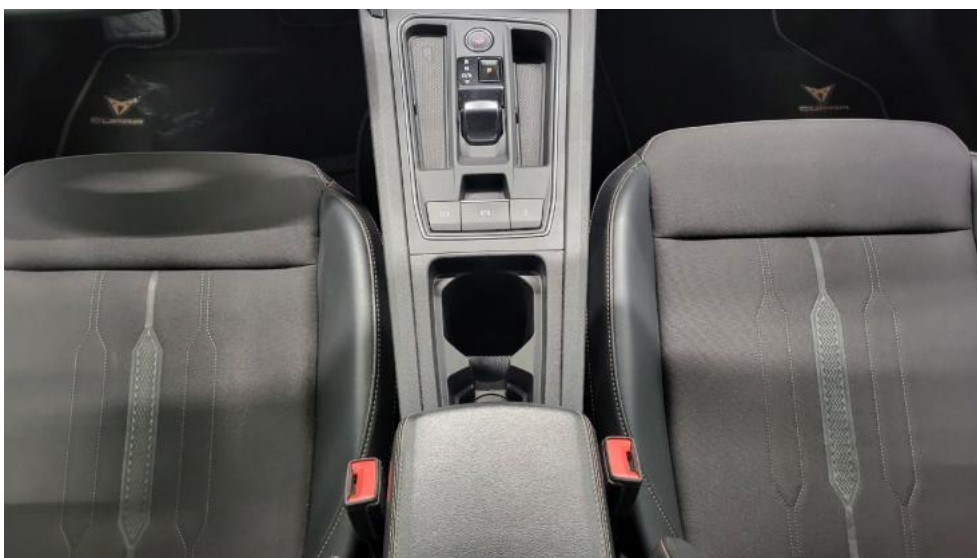

Photo 30.
Tunel środkowy

PHOTOGRAPHIC DOCUMENTATION



Photo 33.
Dow. Rej. Str.2 i klucze



Photo 34.
Dokumentacja instalacji gazowej

PHOTOGRAPHIC DOCUMENTATION

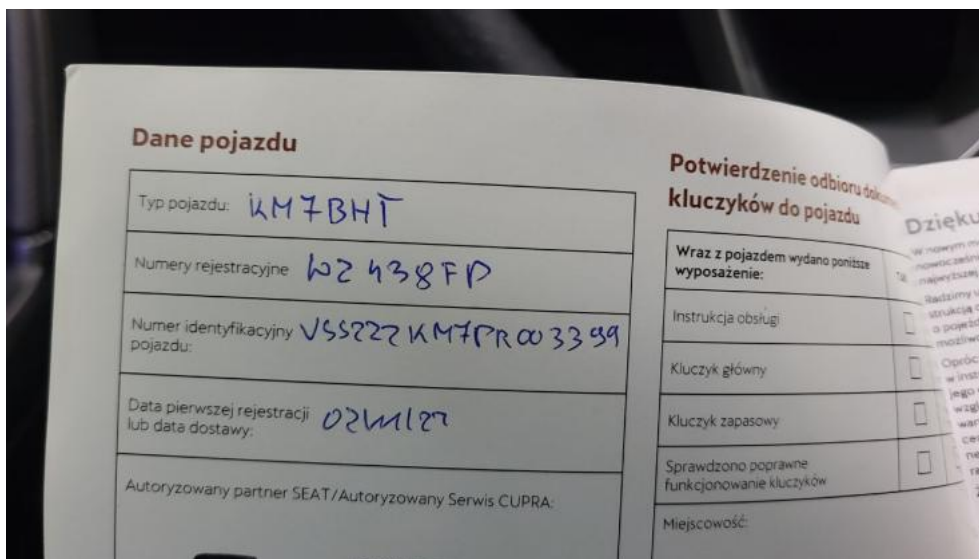

Photo 35.
Książka serwisowa – dane



Photo 36.
Książka serwisowa – ostatni przegląd

PHOTOGRAPHIC DOCUMENTATION



Photo 37.
Instrukcje



Photo 38.
Zdjęcie do protokołu

PHOTOGRAPHIC DOCUMENTATION



Photo 39.
Zdjęcie do protokołu



Photo 40.
Zdjęcie do protokołu

PHOTOGRAPHIC DOCUMENTATION



Photo 41.
Pokrywa komory silnika - Rysa/odprysk 1



Photo 42.
Pokrywa komory silnika - Rysa/odprysk 2

PHOTOGRAPHIC DOCUMENTATION



Photo 43.

Szyba czołowa - zdjęcie poglądowe 1

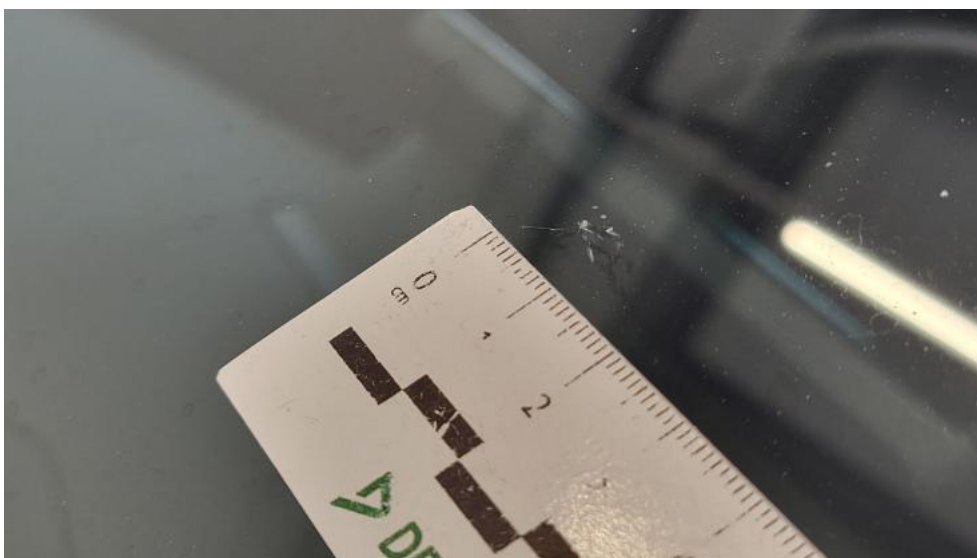

Photo 44.

Szyba czołowa - Pęknięcie/rozerwanie 1

PHOTOGRAPHIC DOCUMENTATION



Photo 45.

Zderzak przedni cz P - Rysa/odprysk 1



Photo 46.

Felga aluminiowa przednia P - Rysa/odprysk 1

PHOTOGRAPHIC DOCUMENTATION



Photo 47.
Drzwi przednie P - Wgniecenie/odkształcenie 1



Photo 48.
Drzwi tylne P - Rysa/odprysk 1

PHOTOGRAPHIC DOCUMENTATION



Photo 49.

Listwa drzwi przednich P - Rysa/odprysk 1



Photo 50.

Felga aluminiowa tylna P - Rysa/odprysk 1

PHOTOGRAPHIC DOCUMENTATION



Photo 51.

Opona tylna P - Pęknięcie/rozerwanie 1



Photo 52.

Pokrywy bagażnika - Wgniecenie/odkształcenie 1

PHOTOGRAPHIC DOCUMENTATION



Photo 53.
Zderzak tylny - Rysa/odprysk 1



Photo 54.
Zderzak tylny - Rysa/odprysk 2

PHOTOGRAPHIC DOCUMENTATION



Photo 55.
Zderzak tylny - Wgniecenie/odkształcenie 1



Photo 56.
Zderzak tylny cz dolna - Rysa/odprysk 1

PHOTOGRAPHIC DOCUMENTATION



Photo 57.
Zderzak tylny cz dolna - Wgniecenie/odkształcenie 1



Photo 58.
Felga aluminiowa tylna L - Rysa/odprysk 1

PHOTOGRAPHIC DOCUMENTATION



Photo 59.

Opona tylna L - Pęknięcie/rozerwanie 1



Photo 60.

Drzwi przed L - Rysa/odprysk 1

PHOTOGRAPHIC DOCUMENTATION



Photo 61.
Drzwi przed L - Wgniecenie/odkształcenie 1



Photo 62.
Drzwi tylne L - Rysa/odprysk 1

PHOTOGRAPHIC DOCUMENTATION



Photo 63.
Felga Aluminiowa przednia L - Rysa/odprysk 1



Photo 64.
Koło kierownicy - Rysa/odprysk 1

PHOTOGRAPHIC DOCUMENTATION



Photo 65.
Wyświetlacz - Inne 1



Photo 66.
Fotel prz. lew. - Inne 1

PHOTOGRAPHIC DOCUMENTATION



Photo 67.
Fotel prz. lew. - Inne 2



Photo 68.
Fotel prz. praw. - Inne 1

PHOTOGRAPHIC DOCUMENTATION



Photo 69.
Kanapa tyl. - Inne 1



Photo 70.
Uszczelka drzwi przednich L - Pęknięcie/rozerwanie 1

PHOTOGRAPHIC DOCUMENTATION



Photo 71.
Podsufitka - Inne 1