

DEKRA's commission No. : PKOL(W)/LODZ/24122/26/03/18  
commission/ damage No. : 24/014924  
Date of commission: 18-03-2026

**DEKRA Poland - Headquarters**  
02-673 Warszawa, ul. Konstruktorska 12A

**Client :**

PKO Leasing SA  
Świętokrzyska 36  
00-116 Warszawa

**Expert:**

**Kacper Sosnowski (WSP)**  
DEKRA Polska - współpraca O/Warszawa  
**Andrzej Sosnowski**  
DEKRA Polska - Centrala

**NOTE:**

Due to the use of the document it was removed from it any information relating to the value of the vehicle, the price of equipment, adjustments, etc..

**Vehicle data**

Group of objects (Eurotax)	jeeps
EC code (Eurotax)	0141941
Manufacturer	FORD
Model	Kuga 20-24
Type / version	Kuga 2.5P PHEV FWD ST-Line X
Body type	KOM
Number of doors / seats	5/5
Curb weight [kg]	1769
Gross vehicle weight [kg]	2320
Wheelbase 1/2	2710
Engine type	spark ignition
Pollution reduction system	GPF
Engine capacity [ccm]	2483
Engine Power [hp/kW]	152/112
Gearbox	automatic
Registration /record No.	NO275CF
VIN / serial number	WF0FXXWPMHPC37806
Date of first registration	28-02-2023
Date of next. tech. test	28-02-2026
Year of manufacture	2023
Readout [km]	67 630 (read)
Body color / type of coating	grafitowy/double-layered, metallized

Tyres

axle	Wheel	Manufacturer, type	Size	Measured profile
Front	right	CONTINENTAL, PREMIUM CONTACT 6	225/55 19 103V	2,0 mm
	left	CONTINENTAL, PREMIUM CONTACT 6	225/55 19 103V	2,0 mm
back	right	CONTINENTAL, PREMIUM CONTACT 6	225/55 19 103V	4,0 mm
	left	CONTINENTAL, PREMIUM CONTACT 6	225/55 19 103V	4,0 mm

Standard equipment by Eurotax

- |   |  |
|---|--|
| 1. Accoustic windows  | 38. Mirror: others   |
| 2. Additional heating   | 39. Mobile Tire System   |
| 3. Antilock-Brake-System (ABS), Distribution of braking force electronically  | 40. Navigation system, Remote controlled central locking                         |
| 4. Apple CarPlay, Bluetooth interface, Hands-free system, Navigation system, On board monitor, Radio, Soundsystem, Steering wheel with radio operation, USB in  | 41. On board computer  |
| 5. Armrest (s) rear, Rear bench foldable in two separate parts  | 42. On board monitor   |
| 6. Automated High-beam assist   | 43. Other  |
| 7. Child lock manually  | 44. Other  |
| 8. Child seat fixation  | 45. Other  |
| 9. Collision Warning System, Pedestrian Emergency Brake Assist, Power assisted brakes, Pre-Crash System   | 46. Other  |
| 10. Cruise control  | 47. Other  |
| 11. Door mirror driver electrically adjustable, Door mirror passenger electrically adjustable, Door mirror(s) electrically adjustable in general, Door mirrors electrically foldable, Door mirrors heated, Exterior lighting: other | 48. Park Distance Control front  |
| 12. Driver airbag, Head airbags front, Head airbags rear, Passenger airbag, Side airbag driver and passenger  | 49. Park Distance Control rear   |
| 13. Driver seat electrically adjustable   | 50. Passenger seat height adjustable, Passenger seat with adjustable inclination |
| 14. Dualzone automatic climate control  | 51. Power steering   |
| 15. ESP (Electronical Stabilizing Program)  | 52. Power windows front, Power windows rear                                      |
| 16. Electric parking brake  | 53. Rain sensor, Windscreenwiper: other  |
| 17. Electric tailgate   | 54. Rear bench foldable in two separate parts                                    |
| 18. Exterior design: other  | 55. Rear spoiler   |
| 19. Exterior design: other  | 56. Rear view camera   |
| 20. Exterior lighting: other  | 57. Rear wiper   |
| 21. Extra power outlet  | 58. Rear-view mirror autodimming   |
| 22. Floor mat   | 59. Rear-view mirror autodimming   |
| 23. Hill holder   | 60. Remote controlled central locking  |
| 24. Interior lights: other accessories  | 61. Roof railing   |
| 25. Interior: other   | 62. Selectable driveline characteristics   |
| 26. Interior: other   | 63. Sport seats front  |
| 27. Interior: other   | 64. Sport suspension   |
| 28. Keyless go  | 65. Steering wheel manually adjustable   |
| 29. LED Fog Lamps   | 66. Tie-down ring  |
| 30. LED Fog Lamps, LED front dim light  | 67. Tinted rear windows  |
| 31. LED rear lights   | 68. Traction control   |
| 32. Lane control assistant  | 69. Tyre pressure control (RDC)  |
| 33. Leather steering wheel, Sports steering wheel   | 70. USB in   |
| 34. Light Alloy wheels 18"  | 71. Uni-Lackierung   |
| 35. Luggage:other   | 72. Upholstery with leather inserts  |
| 36. Lumbar adjust driver electric   | 73. Vehicle immobilizer  |
| 37. Lumbar adjust passenger   |  |

Dealer's equipment (selected items)

1. Heated seat driver, Heated seat passenger, Rear seat heating, Steering wheel heated, Windscreen heating ..... -  
 Fotele przednie podgrzewane  
 Kierownica ogrzewana

Szyba przednia podgrzewana (Quicklear)  
Fotele tylne podgrzewane  
2. Metalic paint ..... -

**Base value of the vehicle**

Base value of the vehicle by Eurotax (net) ..... -

**Corrections**

First registration

Mileage

Equipment

Tyres

Other

Regularity of service review ..... -  
Uszkodzenia, stan ..... -  
Aktualna sytuacja rynkowa ..... -

Above figure was estimated on the basis of price quotations of used cars on the Polish market Eurotax (database number 03-2026 POL) with regard to technical and market parameters affecting the value of the vehicle.

Basic print without information about the vehicle's value - duey to use of the document any information relating to the value of the vehicle, the price of equipment, adjustments, etc.. were removed

Date: 24-03-2026

DEKRA's expert:  
Kacper Sosnowski (WSP)  
Andrzej Sosnowski

**Document issued electronically valid without signature.**

Measurement of thickness of the vehicle lacquer coating



No. of controlled item	Controlled item	Measured range of thickness of the lacquer coat [ $\mu\text{m}$ ]
1	Front cover	to 150
2	Left front fender	to 150
3	Left front pillar	to 150
4	Left front wall	to 150
5	Roof	to 150
6	Left middle pillar	to 150
7	Left side sill	to 150
8	Left rear wall	to 150
9	Left side wall	to 150
10	Cover/tailgate	to 150
11	Side right wall	to 150
12	Rear right door	to 150
13	Middle right pillar	to 150
14	Front right door	to 150
15	Right side sill	to 150
16	Right front pillar	to 150
17	Right front fender	to 150

Description of the technical condition

A detailed description of the technical condition contains in Description of the technical condition attached to following expertise.

General comments - regarding valuation**Vehicle documents**

Presented the following documents of the vehicle:

ksero pozwolenia czasowego

During the inspection the service book of the vehicle was not provided.

**Information concerning the origin of the vehicle**

Lack of reliable data.

**Additional comments on the car:**

Not applicable.

**Test drive**

Test drive of the vehicle was conducted. Test drive in the full extent is not possible. Comment below:  
ograniczenia placowe

**Checking of the correctness and / or construction of identification / serial numbers of the object:**

Not tested

**Verification of the accuracy of the object data, including year of production, and other.**

Not conducted - adopted according to the documents presented and indicated sources.

**Anti-theft protection**

fabryczne

- The read odometer status has not been verified with records in electronic equipment of the vehicle.
- This expertise is used exclusively to estimate the market value of the item pricing and can not be used for any purpose other than those mentioned above.
- An expert assumes no responsibility for hidden defects (legal and physical) and the possible consequences arising from the continuing use of the subject of valuation, and for the consequences of using the same valuation.
- The above pricing is not an expertise of the technical condition of the subject of valuation and as such can not be considered, in particular, can not be treated as a guarantee for the sales subject of the valuation for estimated value.
- This evaluation may not be published as whole in any document without consent of its executors and without their consent as to the form and contents of such publication.
- The evaluation has been carried out basing on delivered documentation and organoleptic examination of the assessed object. No diagnostic examination has been carried out, nor any workshop verification of the assessed object.
- This expertise has been issued basing on inspection of the assessed object in conditions ruling in its availability location.

Comments to the commission - regarding valuation**Kluczki**

TAK

2

Expert comments - regarding valuation

Dostarczono ksero pozwolenia czasowego. Rysy na samochodzie. Poziom płynu układu chłodniczego poniżej minimum. Informacja bateria kluczyka rozładowana. Informacja wymiana oleju konieczna. Odpryski na szybie czołowej.

Rzeczoznawca dokonał oględzin pojazdu w warunkach parkingowych, co mogło ograniczyć pełną ocenę jego stanu technicznego. Dodatkowo, jeżeli jazda próbna została przeprowadzona (informacje w treści raportu), to wykonano ją w warunkach parkingowych, z niewielką prędkością, co może nie odzwierciedlać pełnych warunków eksploatacyjnych. Istnieje możliwość, że w innych okolicznościach ujawnią się dodatkowe uszkodzenia lub usterki, których nie można było wykryć podczas obecnych oględzin. Zalecamy zatem skorzystanie z możliwości oględzin pojazdu we własnym zakresie lub w Autoryzowanej Stacji Obsługi danej marki, co pozwoli na pełniejszą weryfikację stanu technicznego pojazdu przed udziałem w aukcji."

Restrictive disclaimer - regarding valuation

Nie weryfikowano szczegółowo stanu układu napędowego, zawieszenia, kierowniczego, hamulcowego oraz wydechowego. Ocena została wykonana bez użycia podnośnika i specjalistycznego sprzętu diagnostycznego, nie dokonywano demontażu osłon i innych elementów. Ocena określa ogólny stan pojazdu na dzień oględzin w miejscu jego udostępnienia, nie może być zatem traktowana jako kompleksowa ocena stanu technicznego. Specyfikacja wg. programu operacyjnego w zakresie wyposażenia standardowego i dodatkowego nie gwarantuje zgodności ze stanem faktycznym w zakresie możliwym do ustalenia przez rzeczoznawcę podczas oględzin pojazdu.

Pomiar grubości powłoki lakierowej wykonano w miejscach możliwych do ich wykonania pomiary nie gwarantują oryginalności poszczególnych elementów poddanych ocenie.

- W Ocenie/Raporcie uwzględniono niesprawności, uszkodzenia, braki itp., które były możliwe do stwierdzenia organoleptycznego, w warunkach oględzin (z uwzględnieniem: stanu czystości pojazdu, warunków atmosferycznych, oświetlenia itd.) oraz bez weryfikacji serwisowej, bez dostępu do spodu pojazdu, bez specjalistycznego sprzętu diagnostycznego (w tym bez diagnostyki komputerowej), bez jazdy próbnej wykonanej w warunkach drogowych z obciążeniem.
- W ramach Oceny/Raportu nie weryfikowano odczytanego stanu drogomierza z zapisami w urządzeniach elektronicznych pojazdu.
- Rzeczoznawca nie bierze na siebie odpowiedzialności za wady ukryte (prawne i fizyczne) oraz ewentualne skutki wynikające z dalszego użytkowania przedmiotu oceny, a także za skutki wykorzystania samej oceny.
- Podane przedziały grubości powłoki lakierowej, dotyczą punktów pomiarowych. Nie mogą być traktowane jako gwarancja, że grubość powłoki lakierowej w innych punktach nie wykracza poza te przedziały.
- Zawarte w niniejszej Ocenie/Raporcie informacje (w tym dotyczące wyposażenia) służą jedynie ogólnym celom informacyjnym. Ocena/Raport nie może być zatem traktowana jako oferta w rozumieniu przepisów Kodeksu Cywilnego oraz opisu towaru ani zapewnienia w rozumieniu art. 4 Ustawy z dnia 27 lipca 2002 roku o szczególnych warunkach sprzedaży konsumenckiej.

- Niniejsza Ocena/Raport nie jest szczegółową oceną stanu technicznego.

Ocenę/Raport wykonano w kierunku ujawnienia uszkodzeń nieakceptowanych z punktu widzenia właściwego przewodnika zwrotu pojazdu lub innych ustaleń ze Zleceniodawcą. Tym samym Ocena/Raport może nie ujmować typowych zużyć i uszkodzeń eksploatacyjnych.

PHOTOGRAPHIC DOCUMENTATION



**Photo 1.**  
Przekątna przednia lewa



**Photo 2.**  
Przód

PHOTOGRAPHIC DOCUMENTATION



**Photo 3.**  
Przekątna przednia prawa



**Photo 4.**  
Bok prawy z przodu

PHOTOGRAPHIC DOCUMENTATION



**Photo 5.**  
Bok prawy z tyłu



**Photo 6.**  
Przekątna tylna prawa

PHOTOGRAPHIC DOCUMENTATION



**Photo 7.**  
Tyl



**Photo 8.**  
Przekątna tylna lewa

PHOTOGRAPHIC DOCUMENTATION



**Photo 9.**  
Bok lewy z tyłu



**Photo 10.**  
Bok lewy z przodu

PHOTOGRAPHIC DOCUMENTATION



**Photo 11.**  
Próg lewy (widok od przodu)



**Photo 12.**  
Próg prawy (widok od przodu)

PHOTOGRAPHIC DOCUMENTATION



**Photo 13.**  
Spód pojazdu przód



**Photo 14.**  
Spód pojazdu tył

PHOTOGRAPHIC DOCUMENTATION



**Photo 15.**

Tarcza hamulcowa przednia prawa



**Photo 16.**

Tarcza hamulcowa tylna prawa

PHOTOGRAPHIC DOCUMENTATION



**Photo 17.**

Tarcza hamulcowa tylna lewa



**Photo 18.**

Tarcza hamulcowa przednia lewa

PHOTOGRAPHIC DOCUMENTATION



**Photo 19.**  
Bagażnik



**Photo 20.**  
Koło zapasowe

PHOTOGRAPHIC DOCUMENTATION

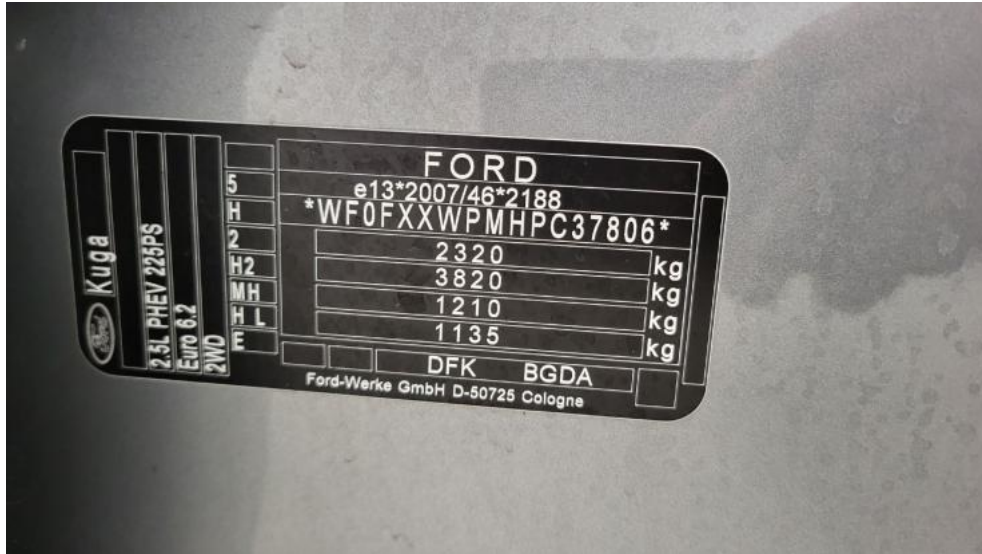

**Photo 21.**  
Komora silnika



**Photo 22.**  
Numer identyfikacyjny

PHOTOGRAPHIC DOCUMENTATION



**Photo 23.**  
Tabliczka znamionowa



**Photo 24.**  
Zestaw wskaźników - przebieg

PHOTOGRAPHIC DOCUMENTATION



**Photo 25.**

Widok przez otwarte drzwi przednie lewe



**Photo 26.**

Kierownica z lewej strony

PHOTOGRAPHIC DOCUMENTATION



**Photo 27.**

Widok przez otwarte drzwi tylne lewe



**Photo 28.**

Widok z tylnej kanapy na deskę rozdz.

PHOTOGRAPHIC DOCUMENTATION



**Photo 29.**  
Konsola środkowa



**Photo 30.**  
Tunel środkowy

PHOTOGRAPHIC DOCUMENTATION

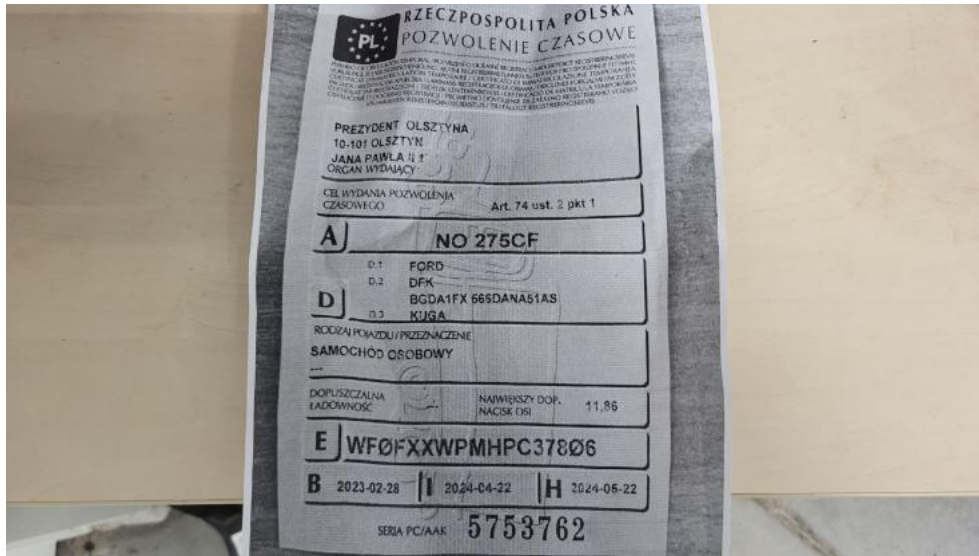

**Photo 31.**  
Kierownica (na wprost)



**Photo 32.**  
Przewód ładowania baterii trakcyjnej

PHOTOGRAPHIC DOCUMENTATION



**Photo 33.**  
Dow. rej. ksero Str. 1



**Photo 34.**  
Dow. Rej. ksero Str.2 i klucze

PHOTOGRAPHIC DOCUMENTATION



**Photo 35.**  
Zestaw naprawczy koła



**Photo 36.**  
Zdjęcie do protokołu

PHOTOGRAPHIC DOCUMENTATION



**Photo 37.**  
Zdjęcie do protokołu



**Photo 38.**  
Zdjęcie do protokołu

PHOTOGRAPHIC DOCUMENTATION



**Photo 39.**  
Zdjęcie do protokołu

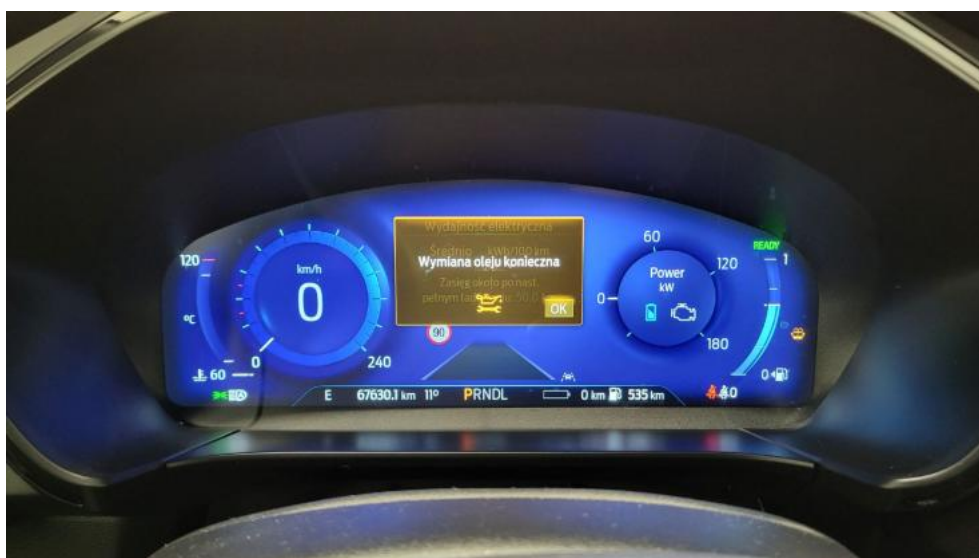

**Photo 40.**  
Zdjęcie do protokołu

PHOTOGRAPHIC DOCUMENTATION



**Photo 41.**  
Zdjęcie do protokołu

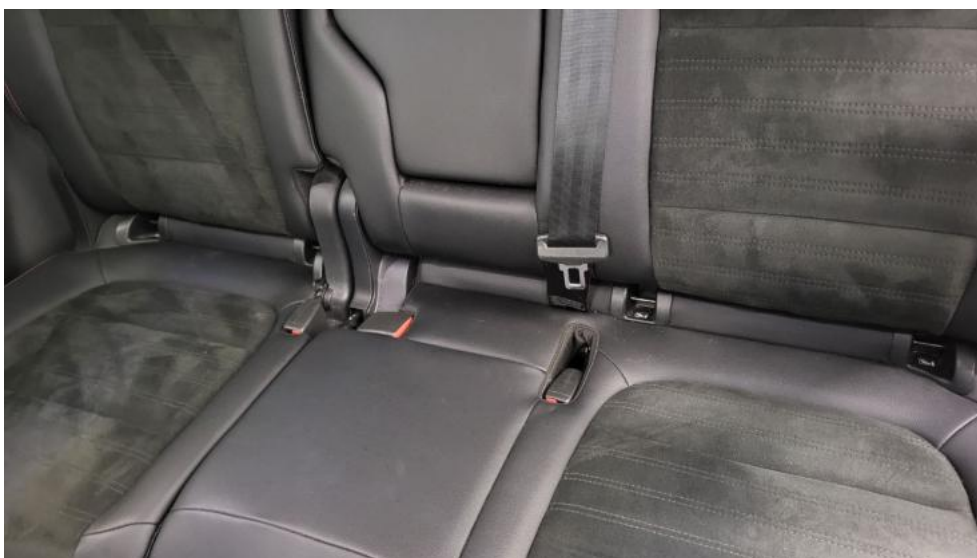

**Photo 42.**  
Zdjęcie do protokołu

PHOTOGRAPHIC DOCUMENTATION



**Photo 43.**  
Zdjęcie do protokołu



**Photo 44.**  
Zdjęcie do protokołu

PHOTOGRAPHIC DOCUMENTATION



**Photo 45.**  
Zdjęcie do protokołu



**Photo 46.**  
Pokrywa komory silnika - Rysa/odprysk 1

PHOTOGRAPHIC DOCUMENTATION



**Photo 47.**  
Zderzak - Rysa/odprysk 1



**Photo 48.**  
Drzwi przednie P - Rysa/odprysk 1

PHOTOGRAPHIC DOCUMENTATION



**Photo 49.**

Drzwi przednie P - Wgniecenie/odkształcenie 1



**Photo 50.**

Drzwi tylne P - Rysa/odprysk 1

PHOTOGRAPHIC DOCUMENTATION



**Photo 51.**  
Drzwi tylne P - Wgniecenie/odkształcenie 1



**Photo 52.**  
Lusterko zew P - Rysa/odprysk 1

PHOTOGRAPHIC DOCUMENTATION



**Photo 53.**  
Błotnik tylny P / Ściana boczna P - Wgniecenie/odkształcenie 1



**Photo 54.**  
Błotnik tylny P / Ściana boczna P - Wgniecenie/odkształcenie 2

PHOTOGRAPHIC DOCUMENTATION



**Photo 55.**  
Lampa tylna wew P - Inne 1



**Photo 56.**  
Lampa tylnazew P - Inne 1

PHOTOGRAPHIC DOCUMENTATION



**Photo 57.**  
Pokrywy bagażnika - Wgniecenie/odkształcenie 1



**Photo 58.**  
Zderzak tylny - Rysa/odprysk 1

PHOTOGRAPHIC DOCUMENTATION



**Photo 59.**

Zderzak tylny - Rysa/odprysk 2



**Photo 60.**

Zderzak tylny - Wgniecenie/odkształcenie 1

PHOTOGRAPHIC DOCUMENTATION



**Photo 61.**  
Błotnik tylny L / Ściana boczna L - Wgniecenie/odkształcenie 1



**Photo 62.**  
Lampa tylna wew L - Inne 1

PHOTOGRAPHIC DOCUMENTATION



**Photo 63.**  
Lampa tylna zew L - Inne 1



**Photo 64.**  
Drzwi przed L - Rysa/odprysk 1

PHOTOGRAPHIC DOCUMENTATION



**Photo 65.**  
Drzwi przed L - Wgniecenie/odkształcenie 1



**Photo 66.**  
Słupek środkowy L - Wgniecenie/odkształcenie 1

PHOTOGRAPHIC DOCUMENTATION



**Photo 67.**  
Błotnik przedni L - Wgniecenie/odkształcenie 1



**Photo 68.**  
Listwa błotnika przedniego L - Rysa/odprysk 1

PHOTOGRAPHIC DOCUMENTATION



**Photo 69.**  
Fotel prz. lew. - Inne 1



**Photo 70.**  
Fotel prz. praw. - Inne 1

PHOTOGRAPHIC DOCUMENTATION



**Photo 71.**  
Kanapa tyl. - Inne 1



**Photo 72.**  
Uszczelka drzwi przednich L - Rysa/odprysk 1

PHOTOGRAPHIC DOCUMENTATION



**Photo 73.**

Osłona p/słoneczna lewa - Inne 1



**Photo 74.**

Podsufitka - Inne 1

PHOTOGRAPHIC DOCUMENTATION

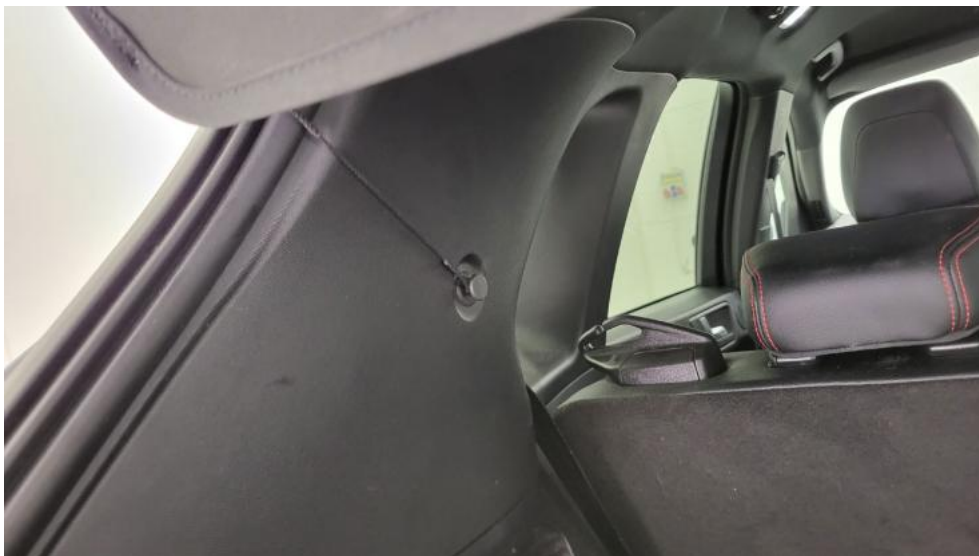

**Photo 75.**

Półka/roleta tylna - zdjęcie poglądowe 1



**Photo 76.**

Półka/roleta tylna - Inne 1

PHOTOGRAPHIC DOCUMENTATION



**Photo 77.**

Wykładzina pokrywy tylnej - Rysa/odprysk 1



**Photo 78.**

Wykładzina przestrzeni bagażowej - Rysa/odprysk 1