

DEKRA's commission No. : PKOL(W)/LODZ/93647/24/12/04
 commission/ damage No. : 22/006093
 Date of commission: 04-12-2024

DEKRA Poland - Headquarters
 02-673 Warszawa, ul. Konstruktorska 12A

Client :

PKO Leasing SA
 Świętokrzyska 36
 00-116 Warszawa

Expert:

Kacper Sosnowski (NEW)
 DEKRA Polska - współpraca O/Warszawa
Andrzej Sosnowski
 DEKRA Polska - Centrala

NOTE:

Due to the use of the document it was removed from it any information relating to the value of the vehicle, the price of equipment, adjustments, etc..

Vehicle data

Group of objects (Eurotax)	cars
EC code (Eurotax)	0147896
Manufacturer	BMW
Model	Seria 1 [F40] 19-24
Type / version	118i M Sport aut
Body type	hatchback
Number of doors / seats	5/5
Curb weight [kg]	1320
Gross vehicle weight [kg]	1870
Wheelbase 1/2	2670
Engine type	spark ignition
Pollution reduction system	GPF
Engine capacity [ccm]	1499
Engine Power [hp/kW]	136/100
Gearbox	automatic
Registration /record No.	PK0913N
VIN / serial number	WBA7K310407K74993
Date of first registration	26-05-2022
Date of next. tech. test	26-05-2025
Year of manufacture	2022 (year has been verified with the manufacturer's base)
Readout [km]	71 914 (read)
Body color / type of coating	white/UNI

Tyres

axle	Wheel	Manufacturer, type	Size	Measured profile
Front	right	BARUM, POLARIS 5	225/40 18 92V	3,0 mm
	left	BARUM, POLARIS 5	225/40 18 92V	3,5 mm
back	right	BARUM, POLARIS 5	225/40 18 92V	6,0 mm
	left	BARUM, POLARIS 5	225/40 18 92V	6,0 mm

Standard equipment by Eurotax

- | | |
|---|--|
| 1. Active speed sign recognition | 36. Follow me home |
| 2. Additional gauges, Navigation system, On board monitor, Other, Touchscreen monitor | 37. Interior lights: other accessories |
| 3. Aerodynamics package, Exterior design: other | 38. Interior: other |
| 4. Alarm | 39. Interior: other |
| 5. Android Auto, Apple CarPlay | 40. LED Daytime running lights |
| 6. Antilock-Brake-System (ABS) | 41. LED Fog Lamps |
| 7. Armrest (s) front | 42. LED front dim light |
| 8. Automatic Emergency Call | 43. Lane control assistant |
| 9. Automatic climate control | 44. Leather steering wheel, Sports steering wheel |
| 10. Bluetooth interface, Hands-free system, USB in | 45. Light alloy wheels from 17" |
| 11. Bord communication: other | 46. Luggage compartment partitioning, Storage facilities in general, Tie-down ring, USB in |
| 12. Bord communication: other | 47. Mobile Tire System |
| 13. Bord communication: other | 48. Multi functional steering wheel, Sports steering wheel |
| 14. Bord communication: other | 49. Other |
| 15. Bord communication: other | 50. Other |
| 16. Bord entertainment: other accessories | 51. Other |
| 17. Brake Assist, Collision Warning System, Pedestrian Emergency Brake Assist | 52. Other |
| 18. Chassis: other, Electronic controlled suspension, Selectable driveline characteristics | 53. Other |
| 19. Child seat fixation | 54. Other |
| 20. Colored glass | 55. Other |
| 21. Cruise control | 56. Other |
| 22. DAB radio | 57. Park Distance Control front, Park Distance Control rear |
| 23. Door mirror(s) electrically adjustable in general, Door mirrors heated | 58. Rain sensor |
| 24. Driver airbag, Head airbags front, Head airbags rear, Passenger airbag, Side airbag driver and passenger, Side airbags rear | 59. Rear seat-backs foldable in two separate parts |
| 25. ESP (Electronical Stabilizing Program), Traction control | 60. Selectable driveline characteristics |
| 26. Exterior design: other | 61. Servotronic |
| 27. Exterior design: other | 62. Sport seats front |
| 28. Exterior design: other | 63. Sport suspension |
| 29. Exterior design: other | 64. Start/Stop system |
| 30. Exterior design: other | 65. Steering wheel manually adjustabe |
| 31. Exterior design: other | 66. Uni-Lackierung |
| 32. Exterior lighting: other | 67. Upholstery with leather inserts |
| 33. Extra power outlet | 68. Vehicle immobilizer |
| 34. Floor mat | 69. Wheel bolt locks |
| 35. Follow me home | 70. Windscreen wash-nozzle heated |

Dealer's equipment (selected items)

- | | |
|---|---|
| 1. Door mirrors electrically foldable | - |
| 2. Dualzone automatic climate control | - |
| 3. Light Alloy wheels 18'' | - |
| 4. Tinted rear windows | - |

Base value of the vehicle

Base value of the vehicle by Eurotax (net) -

CorrectionsMileageEquipmentTyresOther

Earlier repairs -

Uszkodzenia, stan, weryfikacja serwisowa -

Above figure was estimated on the basis of price quotations of used cars on the Polish market Eurotax (database number 12-2024 POL) with regard to technical and market parameters affecting the value of the vehicle.

Basic print without information about the vehicle's value - duey to use of the document any information relating to the value of the vehicle, the price of equipment, adjustments, etc.. were removed

Date: 11-12-2024

DEKRA's expert:
Kacper Sosnowski (NEW)
Andrzej Sosnowski**Document issued electronically valid without signature.**

Measurement of thickness of the vehicle lacquer coating

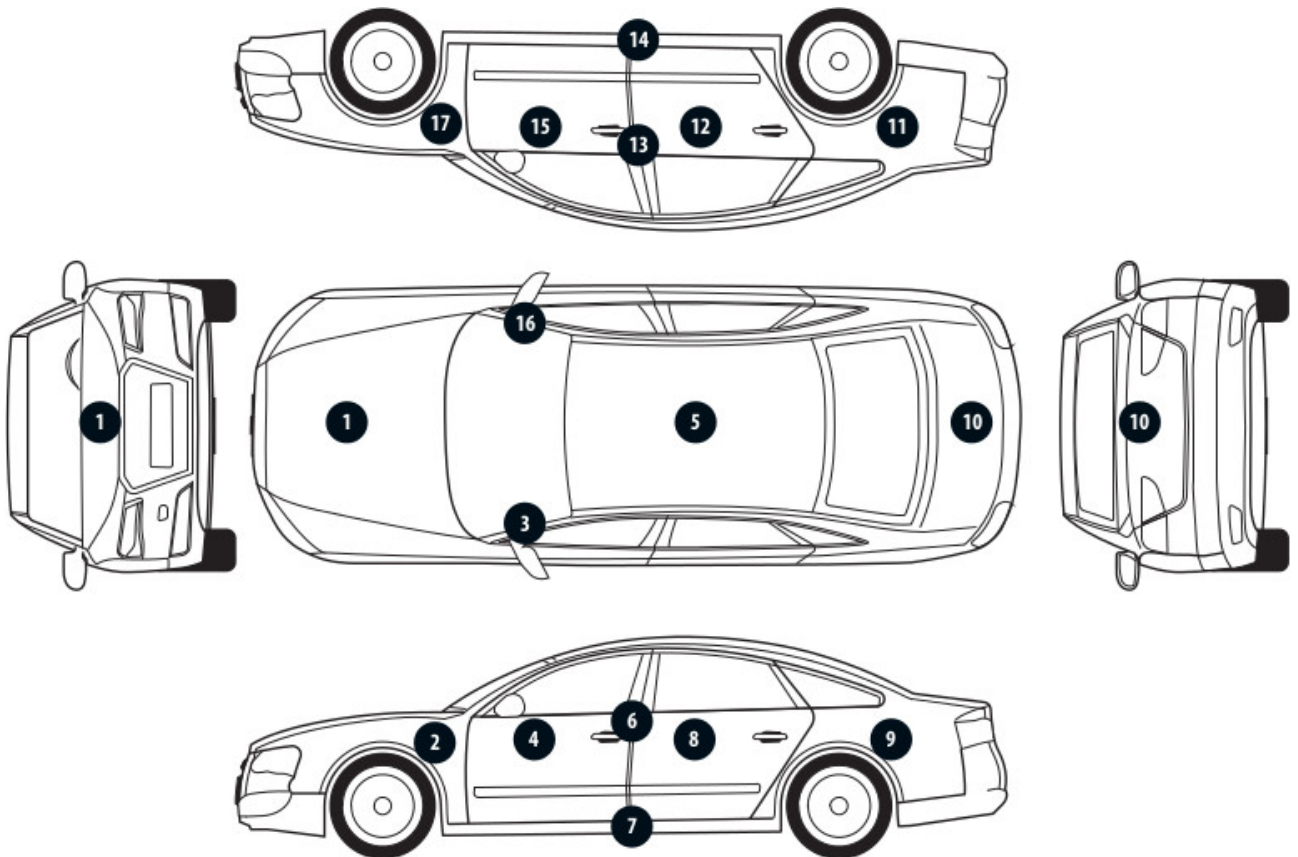

No. of controlled item	Controlled item	Measured range of thickness of the lacquer coat [μm]
1	Front cover	to 150
2	Front left fender	to 150
3	Left front pillar	to 150
4	Front left door	to 150
5	Roof	to 150
6	Left middle pillar	to 150
7	Right side sill	to 150
8	Left rear door	to 150
9	Rear left fender	150 - 200
10	Cover/lid	to 150
11	Right rear fender	150 - 200
12	Right rear door	to 150
13	Right middle pillar	to 150
14	Right side sill	to 150
15	Front right door	to 150
16	Right front pillar	to 150
17	Front right fender	to 150

Description of the technical condition

A detailed description of the technical condition contains in Description of the technical condition attached to following expertise.

General comments - regarding valuation

Vehicle documents

During the inspection the registration proof of the vehicle was presented and its photo was taken and enclosed to the expertise.

During the inspection the service book was presented and its number is given below:
elektroniczne

Information concerning the origin of the vehicle

Lack of reliable data.

Anti-theft protection - immobilizer

- as a result of the inspection of the vehicle found no malfunctions of the immobilizer in the extent possible to determine during the inspection of the vehicle in the non- workshop conditions.

Anti-theft protection - other:

not found

Additional comments on the car:

Not applicable.

Test drive

Test drive of the vehicle was conducted. Test drive in the full extent is not possible. Comment below:
ograniczenia placowe

Checking of the correctness and / or construction of identification / serial numbers of the object:

Not tested

Verification of the accuracy of the object data, including year of production, and other.

Not conducted - adopted according to the documents presented and indicated sources.

-
- The read odometer status has not been verified with records in electronic equipment of the vehicle.
 - This expertise is used exclusively to estimate the market value of the item pricing and can not be used for any purpose other than those mentioned above.
 - An expert assumes no responsibility for hidden defects (legal and physical) and the possible consequences arising from the continuing use of the subject of valuation, and for the consequences of using the same valuation.
 - The above pricing is not an expertise of the technical condition of the subject of valuation and as such can not be considered, in particular, can not be treated as a guarantee for the sales subject of the valuation for estimated value.
 - This evaluation may not be published as whole in any document without consent of its executors and without their consent as to the form and contents of such publication.
 - The evaluation has been carried out basing on delivered documentation and organoleptic examination of

the assessed object. No diagnostic examination has been carried out, nor any workshop verification of the assessed object.

- This expertise has been issued basing on inspection of the assessed object in conditions ruling in its availability location.

Comments to the commission - regarding valuation

Kluczyki

TAK

2

Expert comments - regarding valuation

Rysy na samochodzie. Informacja o ograniczonym działaniu systemu bezpieczeństwa biernego pasażera z przodu. Głośna praca silnika przy rozruchu.

Restrictive disclaimer - regarding valuation

Nie weryfikowano szczegółowo stanu układu napędowego, zawieszenia, kierowniczego, hamulcowego oraz wydechowego. Ocena została wykonana bez użycia podnośnika i specjalistycznego sprzętu diagnostycznego, nie dokonywano demontażu osłon i innych elementów. Ocena określa ogólny stan pojazdu na dzień oględzin w miejscu jego udostępnienia, nie może być zatem traktowana jako kompleksowa ocena stanu technicznego. Specyfikacja wg. programu operacyjnego w zakresie wyposażenia standardowego i dodatkowego nie gwarantuje zgodności ze stanem faktycznym w zakresie możliwym do ustalenia przez rzeczoznawcę podczas oględzin pojazdu.

Pomiar grubości powłoki lakierowej wykonano w miejscach możliwych do ich wykonania pomiary nie gwarantują oryginalności poszczególnych elementów poddanych ocenie.

- W Ocenie/Raporcie uwzględniono niesprawności, uszkodzenia, braki itp., które były możliwe do stwierdzenia organoleptycznego, w warunkach oględzin (z uwzględnieniem: stanu czystości pojazdu, warunków atmosferycznych, oświetlenia itd.) oraz bez weryfikacji serwisowej, bez dostępu do spodu pojazdu, bez specjalistycznego sprzętu diagnostycznego (w tym bez diagnostyki komputerowej), bez jazdy próbnej wykonanej w warunkach drogowych z obciążeniem.
- W ramach Oceny/Raportu nie weryfikowano odczytanego stanu drogomierza z zapisami w urządzeniach elektronicznych pojazdu.
- Rzeczoznawca nie bierze na siebie odpowiedzialności za wady ukryte (prawne i fizyczne) oraz ewentualne skutki wynikające z dalszego użytkowania przedmiotu oceny, a także za skutki wykorzystania samej oceny.
- Podane przedziały grubości powłoki lakierowej, dotyczą punktów pomiarowych. Nie mogą być traktowane jako gwarancja, że grubość powłoki lakierowej w innych punktach nie wykracza poza te przedziały.
- Zawarte w niniejszej Ocenie/Raporcie informacje (w tym dotyczące wyposażenia) służą jedynie ogólnym celom informacyjnym. Ocena/Raport nie może być zatem traktowana jako oferta w rozumieniu przepisów Kodeksu Cywilnego oraz opisu towaru ani zapewnienia w rozumieniu art. 4 Ustawy z dnia 27 lipca 2002 roku o szczególnych warunkach sprzedaży konsumenckiej.
- Niniejsza Ocena/Raport nie jest szczegółową oceną stanu technicznego.

Ocenę/Raport wykonano w kierunku ujawnienia uszkodzeń nieakceptowanych z punktu widzenia właściwego przewodnika zwrotu pojazdu lub innych ustaleń ze Zleceniodawcą. Tym samym Ocena/Raport może nie ujmować typowych zużyć i uszkodzeń eksploatacyjnych.

PHOTOGRAPHIC DOCUMENTATION



Photo 1.
Przekątna przednia lewa



Photo 2.
Przód

PHOTOGRAPHIC DOCUMENTATION



Photo 3.
Przekątna przednia prawa



Photo 4.
Bok prawy z przodu

PHOTOGRAPHIC DOCUMENTATION



Photo 5.
Bok prawy z tyłu



Photo 6.
Przekątna tylna prawa

PHOTOGRAPHIC DOCUMENTATION



Photo 7.
Tyl



Photo 8.
Przekątna tylna lewa

PHOTOGRAPHIC DOCUMENTATION



Photo 9.
Bok lewy z tyłu



Photo 10.
Bok lewy z przodu

PHOTOGRAPHIC DOCUMENTATION



Photo 11.
Próg lewy (widok od przodu)



Photo 12.
Próg prawy (widok od przodu)

PHOTOGRAPHIC DOCUMENTATION



Photo 13.
Spód pojazdu przód



Photo 14.
Spód pojazdu tył

PHOTOGRAPHIC DOCUMENTATION



Photo 15.

Tarcza hamulcowa przednia prawa



Photo 16.

Tarcza hamulcowa tylna prawa

PHOTOGRAPHIC DOCUMENTATION



Photo 17.
Tarcza hamulcowa tylna lewa



Photo 18.
Tarcza hamulcowa przednia lewa

PHOTOGRAPHIC DOCUMENTATION



Photo 19.
Bagażnik



Photo 20.
Komora silnika

PHOTOGRAPHIC DOCUMENTATION



Photo 21.
Numer identyfikacyjny



Photo 22.
Tabliczka znamionowa

PHOTOGRAPHIC DOCUMENTATION



Photo 23.
Zestaw wskaźników - przebieg



Photo 24.
Widok przez otwarte drzwi przednie lewe

PHOTOGRAPHIC DOCUMENTATION



Photo 25.
Kierownica z lewej strony



Photo 26.
Widok przez otwarte drzwi tylne lewe

PHOTOGRAPHIC DOCUMENTATION



Photo 27.

Widok z tylnej kanapy na deskę rozd.



Photo 28.

Konsola środkowa

PHOTOGRAPHIC DOCUMENTATION



Photo 29.
Tunel środkowy



Photo 30.
Kierownica (na wprost)

PHOTOGRAPHIC DOCUMENTATION



Photo 31.
Dowód rej. Str. 1



Photo 32.
Dow. Rej. Str.2 i klucze

PHOTOGRAPHIC DOCUMENTATION



Photo 33.
Książka serwisowa – dane

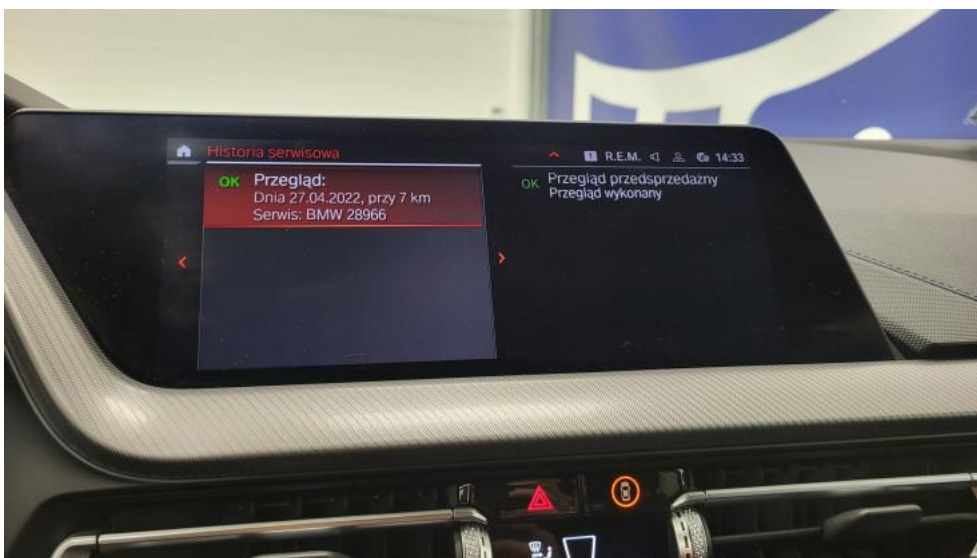

Photo 34.
Książka serwisowa – ostatni przeгляд

PHOTOGRAPHIC DOCUMENTATION

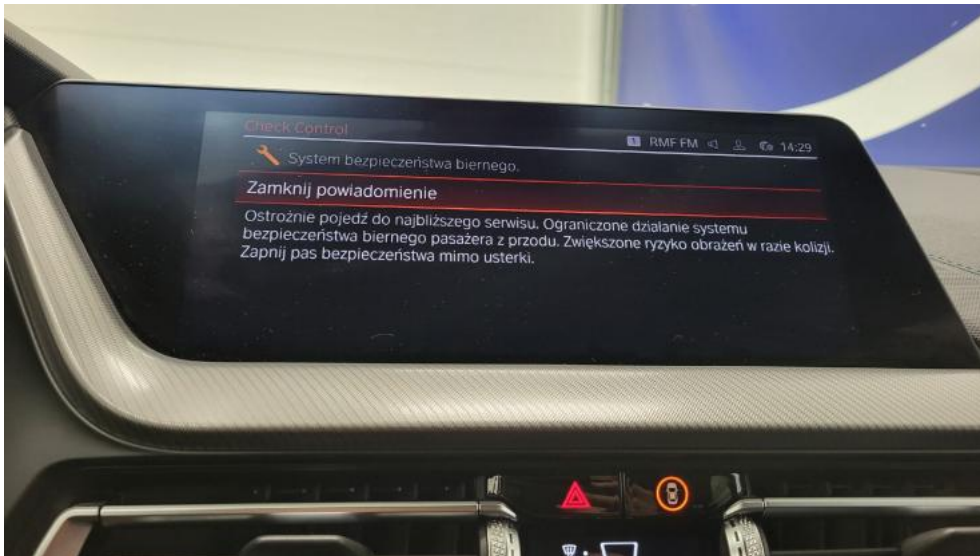

Photo 35.
Zdjęcie do protokołu



Photo 36.
Zdjęcie do protokołu

PHOTOGRAPHIC DOCUMENTATION



Photo 37.
Zdjęcie do protokołu



Photo 38.
Zdjęcie do protokołu

PHOTOGRAPHIC DOCUMENTATION



Photo 39.
Pokrywa komory silnika - zdjęcie poglądowe 1



Photo 40.
Pokrywa komory silnika - Rysa/odprysk 1

PHOTOGRAPHIC DOCUMENTATION



Photo 41.

Pokrywa komory silnika - Rysa/odprysk 2



Photo 42.

Pokrywa komory silnika - Wgniecenie/odkształcenie 1

PHOTOGRAPHIC DOCUMENTATION



Photo 43.

Zderzak - Rysa/odprysk 1



Photo 44.

Zderzak - Rysa/odprysk 2

PHOTOGRAPHIC DOCUMENTATION



Photo 45.
Zderzak() - Rysa/odprysk 3



Photo 46.
Zderzak - Wgniecenie/odkształcenie 1

PHOTOGRAPHIC DOCUMENTATION

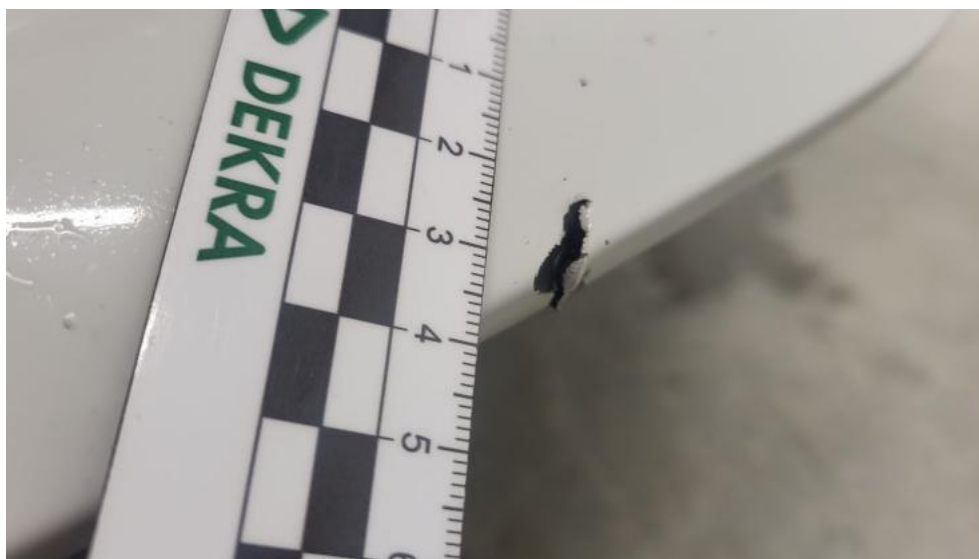

Photo 47.
Zderzak - Pęknięcie/rozerwanie 1

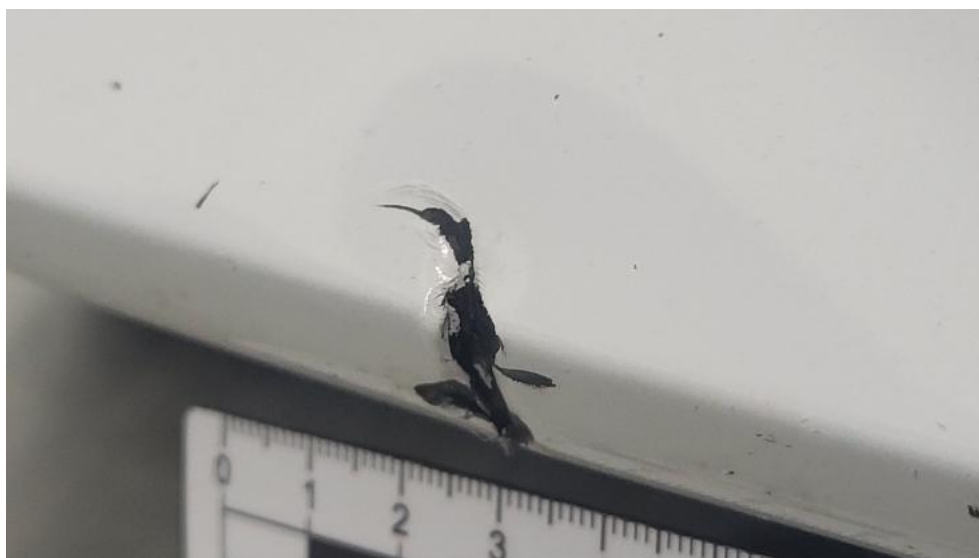

Photo 48.
Zderzak - Pęknięcie/rozerwanie 2

PHOTOGRAPHIC DOCUMENTATION



Photo 49.

Błotnik przedni P - Rysa/odprysk 1



Photo 50.

Felga aluminiowa przednia P - Rysa/odprysk 1

PHOTOGRAPHIC DOCUMENTATION



Photo 51.
Felga aluminiowa przednia P - Rysa/odprysk 2



Photo 52.
Felga aluminiowa przednia P() - Rysa/odprysk 3

PHOTOGRAPHIC DOCUMENTATION



Photo 53.

Felga aluminiowa przednia P - Wgniecenie/odkształcenie 1



Photo 54.

Drzwi przednie P - Rysa/odprysk 1

PHOTOGRAPHIC DOCUMENTATION



Photo 55.

Drzwi przednie P - Rysa/odprysk 2



Photo 56.

Drzwi tylne P - Rysa/odprysk 1

PHOTOGRAPHIC DOCUMENTATION



Photo 57.

Drzwi tylne P - Rysa/odprysk 2



Photo 58.

Drzwi tylne P() - Rysa/odprysk 3

PHOTOGRAPHIC DOCUMENTATION



Photo 59.
Drzwi tylne P - Wgniecenie/odkształcenie 1



Photo 60.
Błotnik tylny P / Ściana boczna P - Rysa/odprysk 1

PHOTOGRAPHIC DOCUMENTATION



Photo 61.
Błotnik tylny P / Ściana boczna P - Wgniecenie/odkształcenie 1



Photo 62.
Błotnik tylny P / Ściana boczna P - Wgniecenie/odkształcenie 2

PHOTOGRAPHIC DOCUMENTATION



Photo 63.
Felga aluminiowa tylna P - Rysa/odprysk 1



Photo 64.
Felga aluminiowa tylna P - Rysa/odprysk 2

PHOTOGRAPHIC DOCUMENTATION



Photo 65.
Felga aluminiowa tylna P() - Rysa/odprysk 3



Photo 66.
Zderzak tylny - Rysa/odprysk 1

PHOTOGRAPHIC DOCUMENTATION



Photo 67.

Drzwi przed L - Rysa/odprysk 1



Photo 68.

Drzwi tylne L - Rysa/odprysk 1

PHOTOGRAPHIC DOCUMENTATION



Photo 69.

Drzwi tylne L - Rysa/odprysk 2



Photo 70.

Słupek przedni L - Rysa/odprysk 1

PHOTOGRAPHIC DOCUMENTATION



Photo 71.
Stupek przedni L - Wgniecenie/odkształcenie 1



Photo 72.
Felga Aluminiowa przednia L - Rysa/odprysk 1

PHOTOGRAPHIC DOCUMENTATION



Photo 73.
Felga Aluminiowa przednia L - Rysa/odprysk 2



Photo 74.
Zaglówek fotela prz. L - Rysa/odprysk 1