

Nr zlecenia DEKRA: PKOL(W)/LODZ/14695/25/02/26
Nr zlecenia/szkody: 24/009168
Data zlecenia: 26-02-2025

DEKRA Polska - Centrala
02-673 Warszawa, ul. Konstruktorska 12A

Zleceniodawca:

PKO Leasing SA
Świętokrzyska 36
00-116 Warszawa

Rzeczoznawcy:

Kacper Sosnowski (NEW)
DEKRA Polska - współpraca O/Warszawa
Andrzej Sosnowski
DEKRA Polska - Centrala

UWAGA:

Ze względu na przeznaczenie dokumentu usunięto w nim wszelkie informacje dotyczące wartości pojazdu, cen wyposażenia, korekt, etc.

Dane pojazdu

Grupa obiektów (Eurotax)	samochody terenowe
Kod EC (Eurotax)	0135379
Producent	VOLVO
Model	XC90 14-19
Typ/wersja	XC90 D5 SCR AWD R-Design 7os
Rodzaj nadwozia	KOM
Liczba drzwi/liczba miejsc	5/7
Masa własna [kg]	2071
Dopuszczalna masa całkowita [kg]	2750
Rozstaw osi 1/2	2984
Rodzaj silnika	z zapłonem samoczynnym
Układ oczyszczana spalin	KSC
Pojemność silnika [ccm]	1969
Moc silnika [KM/kW]	235/173
Skrzynia biegów	automatyczna
Nr rejestracyjny	ST5164W
VIN	YV1LF68UCK1514943
Data 1. rejestracji	24-05-2019
Data nast. bad. techn.	23-05-2025
Rok produkcji	2019
Stan licznika [km]	176 932 (odczytany)
Kolor nadwozia/rodzaj powłoki	czarny/2-warstwowy metalizowany

Ogumienie

Oś	Koło	Producent, typ	Rozmiar	Profil zmierzony
przednia	prawe	BRIDGESTONE, TURANZA 6 ENLITEN	275/45 20 110Y	1,5 mm
	lewe	BRIDGESTONE, TURANZA 6 ENLITEN	275/45 20 110Y	1,5 mm
tylna	prawe	BRIDGESTONE, TURANZA 6 ENLITEN	275/45 20 110Y	2,5 mm
	lewe	BRIDGESTONE, TURANZA 6 ENLITEN	275/45 20 110Y	3,0 mm

Wyposażenie standardowe wg Eurotax

1. ABS
2. AQS - System poprawy jakości powietrza w kabinie
3. Airbag chroniący kolana kierowcy
4. Airbag, poduszki powietrzne czołowe i boczne dla kierowcy i pasażera, kurtyny powietrzne
5. Alarm VOLVO z czujnikiem ruchu i czujnikiem przechyłu
6. Blokada schowka, centralna
7. CTC - kontrola trakcji w zakręcie
8. Clean Zone - pakiet czystego wnętrza z systemem wstępnej wentylacji auta w momencie otwarcia pojazdu
9. Czujnik deszczu
10. Czujniki odległości przy parkowaniu - tył
11. Deska rozdzielcza obszyta materiałem Benova
12. Distance Alert - układ ostrzegania o zbyt małej odległości od poprzedzającego pojazdu
13. Drive Mode - Regulacja trybów jazdy
14. Driver Alert Control - układ ostrzegający o dekoncentracji kierowcy
15. Dywaniki podłogowe R-Design
16. Dźwignia zmiany biegów wykończona skórą
17. EBA - system wspomagania nagłego hamowania
18. EBD - elektroniczny rozdział sił hamowania
19. EBL (Emergency Brake Lights) - ostrzeganie innych użytkowników drogi o nagłym hamowaniu
20. ESC - układ elektronicznej kontroli stabilności i trakcji
21. Elektrycznie sterowana pokrywa bagażnika (otwieranie/zamykanie)
22. Elektrycznie sterowany hamulec postojowy
23. Elektryczna regulacja odcinka lędźwiowego
24. Elementy stylizacji nadwozia R-Design
25. Felgi aluminiowe 20 Diamond Cut/Matte Tech z ogumieniem 275/45
26. Fotel kierowcy regulowany elektrycznie z pamięcią ustawień
27. Fotel pasażera regulowany elektrycznie
28. Fotel pasażera z pamięcią ustawień
29. Fotele pochłaniające energię zderzenia
30. Fotele przednie z regulacją lędźwiową
31. Fotele przednie z regulowanym podparciem ud
32. Fotele sportowe z tapicerką Nubuck / textil R-Design
45. Lusterka boczne regulowane elektrycznie i ogrzewane
46. Lusterka wewnętrzne dla kierowcy i pasażera, podświetlane
47. Lusterka zewnętrzne składane elektrycznie
48. Lusterko wsteczne przyciemniające się automatycznie
49. Napinacze pasów bezpieczeństwa (dla wszystkich foteli)
50. Oświetlenie wnętrza poziom III
51. Podsufitka w kolorze czarnym
52. Podwójne, zintegrowane końcówki układu wydechowego R-Design
53. Podłokietnik z przodu
54. Podłokietniki z uchwytyami na kubki dla trzeciego rzędu
55. Przednie pasy bezpieczeństwa z elektrycznymi napinaczami łagodzącymi skutki kolizji
56. Queue Assist - funkcja ułatwiająca jazdę w ruchu ulicznym
57. RSC - układ stabilizacji przechyłu pojazdu
58. Reflektory przednie MID-LED
59. Regulacja pasów bezpieczeństwa w pierwszym i drugim rzędzie siedzeń
60. Relingi dachowe zintegrowane
61. Road Sign Information - układ informowania o znakach drogowych
62. Roleta bagażnika półautomatyczna
63. Rolety przeciwsłoneczne w drzwiach tylnych
64. Schowek pod podłogą bagażnika
65. System Sensus Connect Infotainment (z zestawem głośnomówiącym, dostępem do Internetu przez WIFI/BT)
66. System audio High Performance Sound
67. System mocowania fotelika dziecięcego ISOFIX na tylnej kanapie
68. System monitorowania ciśnienia w oponach (TPMS)
69. System stabilizacji pojazdu w czasie holowania przyczepy (TSA)
70. System unikania lub łagodzenia skutków zderzeń na skrzyżowaniach
71. System unikania lub łagodzenia skutków zderzeń z pieszymi i rowerzystami
72. System zabezpieczeń przed skutkami uderzeń bocznych (SIPS)
73. System zabezpieczeń przed urazami kręgosłupa szyjnego (WHIPS)
74. Szyby barwione
75. Tempomat aktywny (ACC)
76. Tyłne oparcie składane, dzielone

- | | |
|---|---|
| 33. Funkcja Auto Hold | 77. Uchwyty na kubki z przodu |
| 34. Gniazdo 12V w konsoli centralnej | 78. Układ wspomagania hamowania City Safety |
| 35. Immobilizer | 79. Volvo On Call z hotspot WiFi |
| 36. Kierownica i dźwignia zmiany biegów R-Design | 80. Wskaźnik temperatury zewnętrznej |
| 37. Kierownica skórzana, wielofunkcyjna z wykończeniem aluminiowym | 81. Wykończenie wnętrza aluminium Metal Mesh |
| 38. Klimatyzacja automatyczna, sterowana elektronicznie, 2-strefowa | 82. Wyłącznik poduszki powietrznej pasażera |
| 39. Komputer pokładowy | 83. Wyświetlacz cyfrowy zegarów kierowcy, 12,3-cala |
| 40. Lakier uni | 84. Zamek centralny zdalnie sterowany |
| 41. Lampki do czytania z przodu i z tyłu | 85. Zwalnianie pedału hamulca |
| 42. Lane Departure Warning - system ostrzegania o niekontrolowanej zmianie pasa ruchu | 86. Światła do jazdy dziennej LED |
| 43. Lane Keeping Aid (LKA) - układ utrzymania pasa ruchu | 87. Światła przeciwmgielne przednie |
| 44. Listwy progowe R-Design | |

Wyposażenie dealerskie (wybrane elementy)

- | | |
|--|---|
| 1. Czujniki odległości przy parkowaniu - przód i tył | - |
| 2. Lakier metalik | - |
| 3. Pakiet Business Connect | - |
| Nawigacja Sensus | |
| Asystent parkowania równoległego i prostopadłego (zaw. przednie i tylne czujniki parkowania) | |
| Android Auto i Apple Carplay | |

Wartość bazowa pojazdu

Wartość bazowa pojazdu wg Eurotax (netto)

Korekty

Przebieg

Wyposażenie

Ogumienie

Inne

Wcześniejsze naprawy

Uszkodzenia, stan, weryfikacja serwisowa

Powyższą wartość określono w oparciu o notowania cen samochodów używanych na rynku polskim Eurotax (baza danych nr 03-2025 POL) z uwzględnieniem parametrów technicznych i rynkowych mających wpływ na wartość pojazdu.

Dla pojazdów zarejestrowanych w Polsce powyższa wartość została określona na dzień sporządzenia wyceny.

Jeżeli pojazd nie jest zarejestrowany w kraju - podana wartość jest wartością hipotetyczną przy założeniu uiszczenia wszelkich opłat i podatków należnych przy wprowadzeniu pojazdu na polski obszar celny.

Wydruk podstawowy bez informacji o wartości pojazdu - ze względu na przeznaczenie dokumentu usunięto w nim wszelkie informacje dotyczące wartości pojazdu, cen wyposażenia, korekt, etc.

Data: 05-03-2025

Rzecznawca DEKRA:
Kacper Sosnowski (NEW)
Andrzej Sosnowski

Dokument wystawiony elektronicznie ważny bez podpisu.

Pomiar grubości powłoki lakierowej poj.

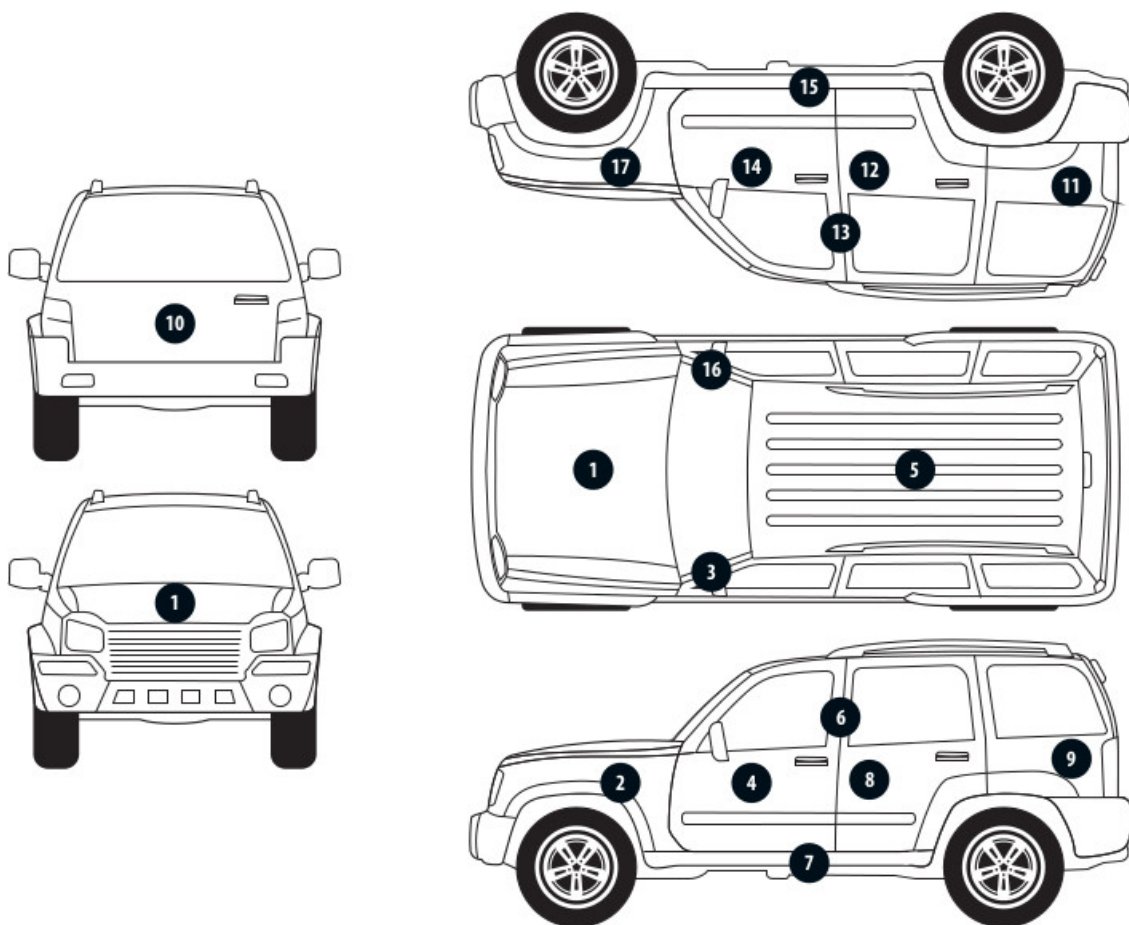

Nr punktu kontroli	Kontrolowany element	Zmierzony przedział grubości powłoki lakierowej [µm]
1	Pokrywa przednia	do 150
2	Błotnik przedni lewy	do 150
3	Słupek przedni lewy	do 150
4	Drzwi przednie lewe	do 150
5	Dach	do 150
6	Słupek środkowy lewy	do 150
7	Próg lewy	do 150
8	Drzwi tylne lewe	do 150
9	Ściana boczna lewa	do 150
10	Pokrywa/klapa tylna	150 - 500
11	Ściana boczna prawa	do 150
12	Drzwi tylne prawe	do 150
13	Słupek środkowy prawy	do 150
14	Drzwi przednie prawe	do 150
15	Próg prawy	do 150
16	Słupek przedni prawy	do 150
17	Błotnik przedni prawy	do 150

Opis stanu technicznego

Szczegółowy opis stanu technicznego zawarto w Opisie stanu technicznego załączonym do niniejszej ekspertyzy.

Uwagi ogólne - dot. wyceny**Dokumenty pojazdu**

Przedstawiono następujące dokumenty pojazdu:

ksero pozwolenia czasowego

Podczas oględzin przedstawiono do wglądu książkę serwisową, a jej nr podano poniżej:
elektroniczna

Informacja dotycząca pochodzenia pojazdu

Brak wiarygodnych danych.

Dodatkowe uwagi dotyczące sam. osobowego:

Nie dotyczy.

Jazda próbna

Przeprowadzono próbę ruchową pojazdu.

Jazda próbna w pełnym zakresie niemożliwa. Poniżej podano komentarz:
ograniczenia placowe

Badanie poprawności i/lub budowy numerów identyfikacyjnych/seryjnych obiektu:

Nie badano.

Weryfikacja prawdziwości danych obiektu, w tym roku produkcji i innych.

Nie przeprowadzono - przyjęto wg okazanych dokumentów i wskazanych źródeł.

Zabezpieczenia przeciwkradzieżowe

fabryczne

- Nie weryfikowano odczytanego stanu drogomierza z zapisami w urządzeniach elektronicznych pojazdu.
- Niniejsza ekspertyza służy wyłącznie do oszacowania wartości rynkowej przedmiotu wyceny i nie może być wykorzystywana do żadnego innego celu, niż wymieniony powyżej. Wycena nie może stanowić podstawy do oceny cech i stanu wycenianego obiektu przy jego zakupie.
- Rzeczoznawca nie bierze na siebie odpowiedzialności za wady ukryte (prawne i fizyczne) oraz ewentualne skutki wynikające z dalszego użytkowania przedmiotu wyceny, a także za skutki wykorzystania samej wyceny.
- Powyższa wycena nie jest szczegółową ekspertyzą stanu technicznego przedmiotu wyceny i za taką nie może być uznawana, w szczególności nie może być traktowana jako gwarancja sprzedaży przedmiotu wyceny za oszacowaną wartość.
- Niniejsza wycena nie może być publikowana w całości w jakimkolwiek dokumencie bez zgody wykonawców i bez uzgodnienia z nimi formy i treści takiej publikacji.
- Wycenę przeprowadzono w oparciu o dostarczoną dokumentację oraz badanie organoleptyczne wycenianego obiektu. Nie prowadzono badań diagnostycznych oraz weryfikacji warsztatowej przedmiotu wyceny.

- Niniejsza wycena została sporządzona na podstawie oględzin wycenianego przedmiotu w warunkach występujących w miejscu jego udostępnienia.

Uwagi do zlecenia - dot. wyceny

Kluczyki

TAK

2

Uwagi Rzecznawcy - dot. wyceny

Rysy na samochodzie. Dostarczono ksero pozwolenia czasowego. Niesprawne przyciski funkcyjne w jednym z kluczyków, grot prawidłowy. Ślady polerowania. Brak półki bagażnika. Odpryski na szybie czołowej.

Rzecznawca dokonał oględzin pojazdu w warunkach parkingowych, co mogło ograniczyć pełną ocenę jego stanu technicznego. Dodatkowo, jeżeli jazda próbna została przeprowadzona (informacje w treści raportu), to wykonano ją w warunkach parkingowych, z niewielką prędkością, co może nie odzwierciedlać pełnych warunków eksploatacyjnych. Istnieje możliwość, że w innych okolicznościach ujawnią się dodatkowe uszkodzenia lub usterki, których nie można było wykryć podczas obecnych oględzin. Zalecamy zatem skorzystanie z możliwości oględzin pojazdu we własnym zakresie lub w Autoryzowanej Stacji Obsługi danej marki, co pozwoli na pełniejszą weryfikację stanu technicznego pojazdu przed udziałem w aukcji."

Zastrzeżenia ograniczające - dot. wyceny

Nie weryfikowano szczegółowo stanu układu napędowego, zawieszenia, kierowniczego, hamulcowego oraz wydechowego. Ocena została wykonana bez użycia podnośnika i specjalistycznego sprzętu diagnostycznego, nie dokonywano demontażu osłon i innych elementów. Ocena określa ogólny stan pojazdu na dzień oględzin w miejscu jego udostępnienia, nie może być zatem traktowana jako kompleksowa ocena stanu technicznego. Specyfikacja wg. programu operacyjnego w zakresie wyposażenia standardowego i dodatkowego nie gwarantuje zgodności ze stanem faktycznym w zakresie możliwym do ustalenia przez rzeczoznawcę podczas oględzin pojazdu.

Pomiar grubości powłoki lakierowej wykonano w miejscach możliwych do ich wykonania pomiary nie gwarantują oryginalności poszczególnych elementów poddanych ocenie.

- W Ocenie/Raporcie uwzględniono niesprawności, uszkodzenia, braki itp., które były możliwe do stwierdzenia organoleptycznego, w warunkach oględzin (z uwzględnieniem: stanu czystości pojazdu, warunków atmosferycznych, oświetlenia itd.) oraz bez weryfikacji serwisowej, bez dostępu do spodu pojazdu, bez specjalistycznego sprzętu diagnostycznego (w tym bez diagnostyki komputerowej), bez jazdy próbnej wykonanej w warunkach drogowych z obciążeniem.
- W ramach Oceny/Raporu nie weryfikowano odczytanego stanu drogomierza z zapisami w urządzeniach elektronicznych pojazdu.
- Rzecznawca nie bierze na siebie odpowiedzialności za wady ukryte (prawne i fizyczne) oraz ewentualne skutki wynikające z dalszego użytkowania przedmiotu oceny, a także za skutki wykorzystania samej oceny.
- Podane przedziały grubości powłoki lakierowej, dotyczą punktów pomiarowych. Nie mogą być traktowane jako gwarancja, że grubość powłoki lakierowej w innych punktach nie wykracza poza te przedziały.
- Zawarte w niniejszej Ocenie/Raporcie informacje (w tym dotyczące wyposażenia) służą jedynie ogólnym celom informacyjnym. Ocena/Raport nie może być zatem traktowana jako oferta w rozumieniu przepisów Kodeksu Cywilnego oraz opisu towaru ani zapewnienia w rozumieniu art. 4 Ustawy z dnia 27 lipca 2002 roku o szczególnych warunkach sprzedaży konsumenckiej.

- Niniejsza Ocena/Raport nie jest szczegółową oceną stanu technicznego.

Ocenę/Raport wykonano w kierunku ujawnienia uszkodzeń nieakceptowanych z punktu widzenia właściwego przewodnika zwrotu pojazdu lub innych ustaleń ze Zleceniodawcą. Tym samym Ocena/Raport może nie ujmować typowych zużyć i uszkodzeń eksploatacyjnych.

DOKUMENTACJA FOTOGRAFICZNA



Fot. 1.
Przekątna przednia lewa



Fot. 2.
Przód

DOKUMENTACJA FOTOGRAFICZNA



Fot. 3.
Przekątna przednia prawa



Fot. 4.
Bok prawy z przodu

DOKUMENTACJA FOTOGRAFICZNA



Fot. 5.
Bok prawy z tyłu



Fot. 6.
Przekątna tylna prawa

DOKUMENTACJA FOTOGRAFICZNA



Fot. 7.
Tyl



Fot. 8.
Przekątna tylna lewa

DOKUMENTACJA FOTOGRAFICZNA



Fot. 9.
Bok lewy z tyłu



Fot. 10.
Bok lewy z przodu

DOKUMENTACJA FOTOGRAFICZNA



Fot. 11.
Próg lewy (widok od przodu)



Fot. 12.
Próg prawy (widok od przodu)

DOKUMENTACJA FOTOGRAFICZNA



Fot. 13.
Spód pojazdu przód



Fot. 14.
Spód pojazdu tył

DOKUMENTACJA FOTOGRAFICZNA



Fot. 15.
Tarcza hamulcowa przednia prawa



Fot. 16.
Tarcza hamulcowa tylna prawa

DOKUMENTACJA FOTOGRAFICZNA



Fot. 17.
Tarcza hamulcowa tylna lewa



Fot. 18.
Tarcza hamulcowa przednia lewa

DOKUMENTACJA FOTOGRAFICZNA



Fot. 19.
Bagażnik



Fot. 20.
Koło zapasowe

DOKUMENTACJA FOTOGRAFICZNA



Fot. 21.
Komora silnika



Fot. 22.
Numer identyfikacyjny

DOKUMENTACJA FOTOGRAFICZNA



Fot. 23.
Tabliczka znamionowa



Fot. 24.
Zestaw wskaźników - przebieg

DOKUMENTACJA FOTOGRAFICZNA



Fot. 25.
Widok przez otwarte drzwi przednie lewe



Fot. 26.
Kierownica z lewej strony

DOKUMENTACJA FOTOGRAFICZNA



Fot. 27.

Widok przez otwarte drzwi tylne lewe



Fot. 28.

Widok z tylnej kanapy na deskę rozdz.

DOKUMENTACJA FOTOGRAFICZNA



Fot. 29.
Konsola środkowa

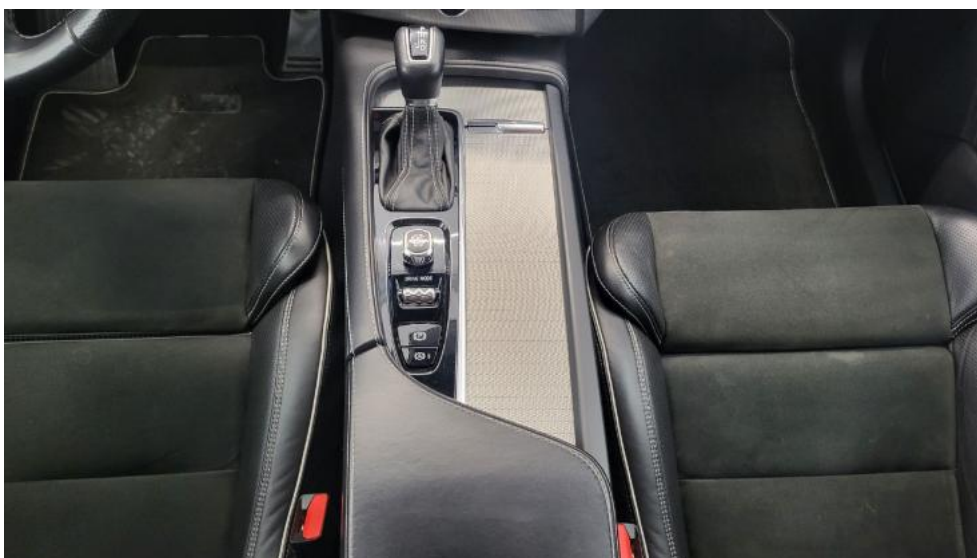

Fot. 30.
Tunel środkowy

DOKUMENTACJA FOTOGRAFICZNA



Fot. 31.
Kierownica (na wprost)



Fot. 32.
Książka serwisowa – dane

DOKUMENTACJA FOTOGRAFICZNA



Fot. 33.
Książka serwisowa – ostatni przegląd

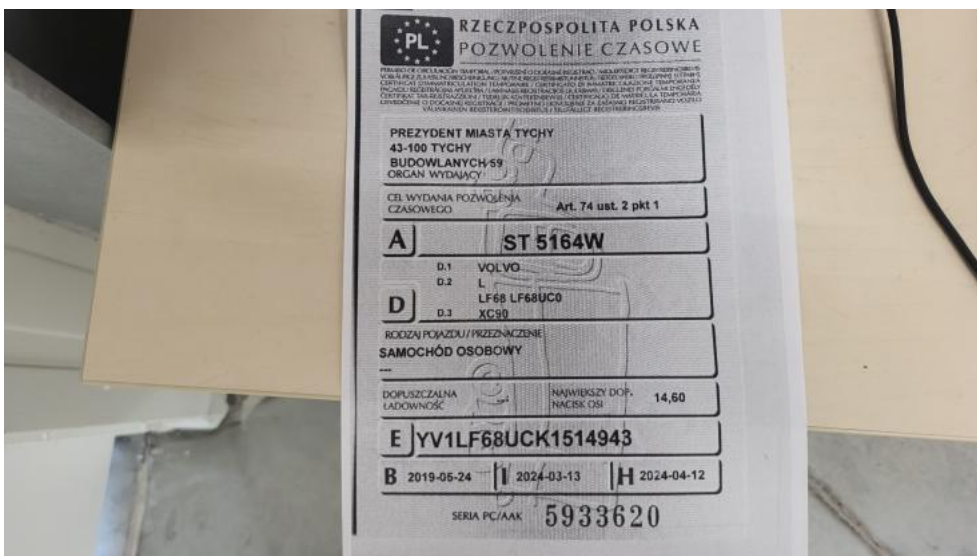

Fot. 34.
Dow. rej. ksero Str. 1

DOKUMENTACJA FOTOGRAFICZNA

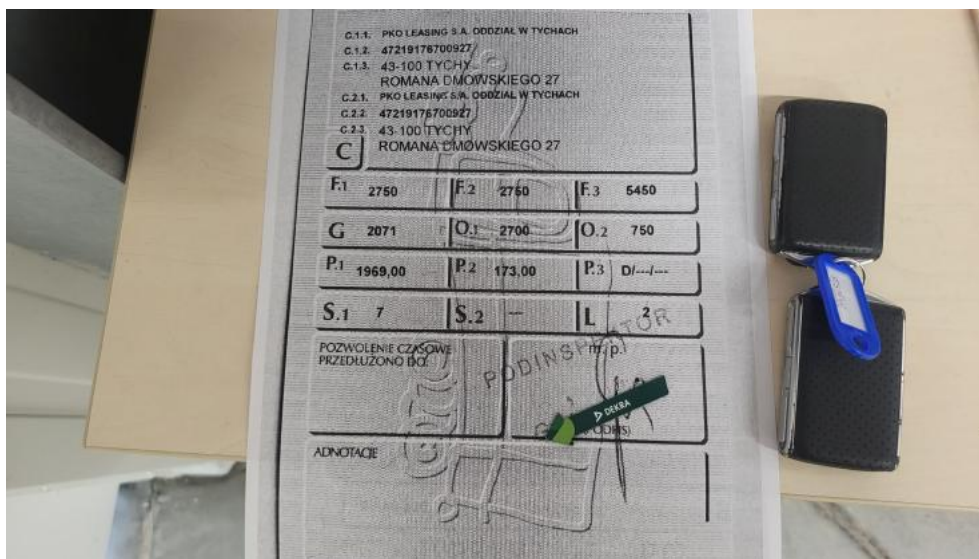

Fot. 35.
Dow. Rej. ksero Str.2 i klucze



Fot. 36.
Zestaw naprawczy koła

DOKUMENTACJA FOTOGRAFICZNA



Fot. 37.
Zdjęcie do protokołu



Fot. 38.
Zdjęcie do protokołu

DOKUMENTACJA FOTOGRAFICZNA

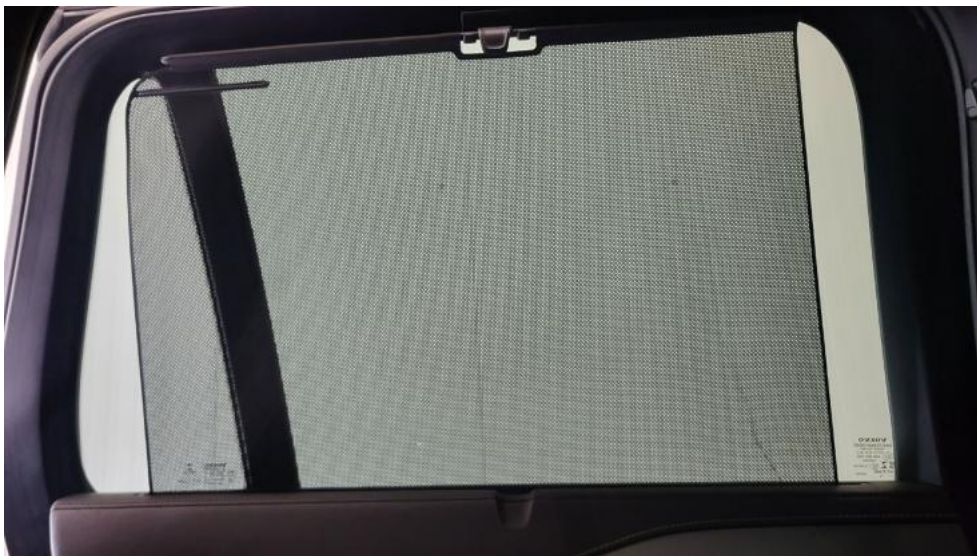

Fot. 39.
Zdjęcie do protokołu



Fot. 40.
Zdjęcie do protokołu

DOKUMENTACJA FOTOGRAFICZNA



Fot. 41.
Zdjęcie do protokołu



Fot. 42.
Krata zderzaka prz. - Inne 1

DOKUMENTACJA FOTOGRAFICZNA



Fot. 43.
Kratka/zaślepka halogenu L - Rysa/odprysk 1



Fot. 44.
Pokrywa komory silnika - Rysa/odprysk 1

DOKUMENTACJA FOTOGRAFICZNA



Fot. 45.
Pokrywa komory silnika - Wgniecenie/odkształcenie 1



Fot. 46.
Zderzak - Rysa/odprysk 1

DOKUMENTACJA FOTOGRAFICZNA



Fot. 47.
Zderzak przedni cz dolna - Rysa/odprysk 1



Fot. 48.
Zderzak przedni cz dolna - Wgniecenie/odkształcenie 1

DOKUMENTACJA FOTOGRAFICZNA



Fot. 49.
Felga aluminiowa przednia P - Rysa/odprysk 1



Fot. 50.
Drzwi tylne P - Wgniecenie/odkształcenie 1

DOKUMENTACJA FOTOGRAFICZNA



Fot. 51.
Błotnik tylny P / Ściana boczna P - Wgniecenie/odkształcenie 1



Fot. 52.
Zderzak tylny - Rysa/odprysk 1

DOKUMENTACJA FOTOGRAFICZNA



Fot. 53.
Zderzak tylny - Rysa/odprysk 2



Fot. 54.
Zderzak tylny - Wgniecenie/odkształcenie 1

DOKUMENTACJA FOTOGRAFICZNA



Fot. 55.
Zderzak tylny - Wgniecenie/odkształcenie 2



Fot. 56.
Zderzak tylny() - Wgniecenie/odkształcenie 3

DOKUMENTACJA FOTOGRAFICZNA

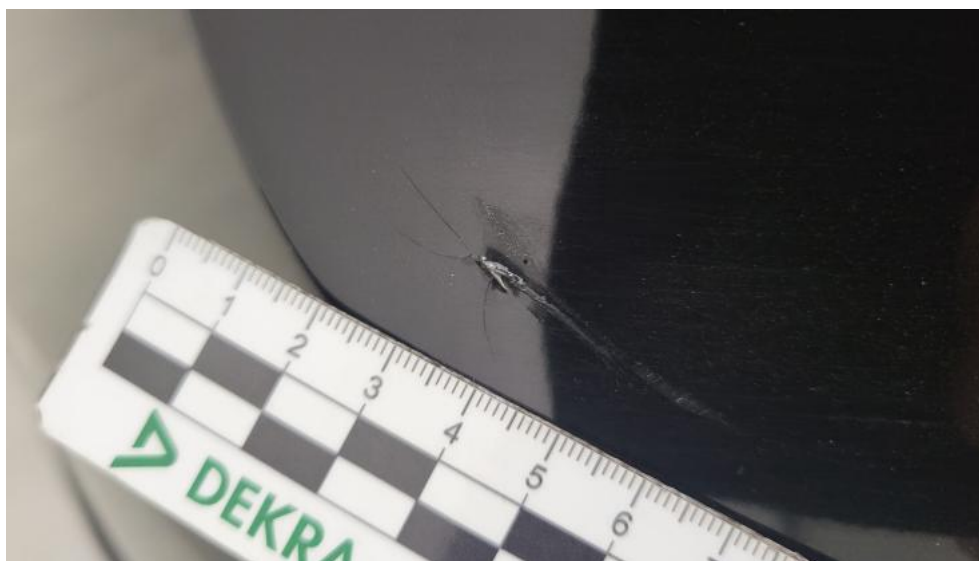

Fot. 57.
Zderzak tylny - Pęknięcie/rozerwanie 1



Fot. 58.
Zderzak tylny - Inne 1

DOKUMENTACJA FOTOGRAFICZNA



Fot. 59.
Błotnik tylny L / Ściana boczna L - Rysa/odprysk 1



Fot. 60.
Felga aluminiowa tylna L - Rysa/odprysk 1

DOKUMENTACJA FOTOGRAFICZNA



Fot. 61.

Drzwi przed L - Rysa/odprysk 1



Fot. 62.

Drzwi przed L - Rysa/odprysk 2

DOKUMENTACJA FOTOGRAFICZNA



Fot. 63.
Błotnik przedni L - Rysa/odprysk 1



Fot. 64.
Błotnik przedni L - Rysa/odprysk 2

DOKUMENTACJA FOTOGRAFICZNA



Fot. 65.
Listwa błotnika przedniego L - Rysa/odprysk 1



Fot. 66.
Koło kierownicy - Rysa/odprysk 1

DOKUMENTACJA FOTOGRAFICZNA



Fot. 67.
Fotel prz. lew. - Inne 1

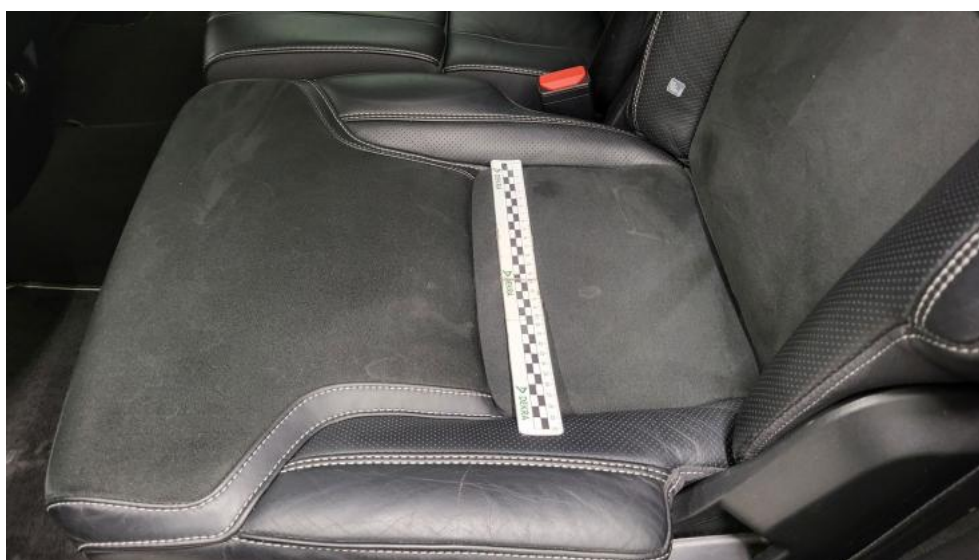

Fot. 68.
Kanapa tyl. - Inne 1

DOKUMENTACJA FOTOGRAFICZNA



Fot. 69.
Kanapa tyl. - Inne 2



Fot. 70.
Tapicerka drzwi przednich L - Rysa/odprysk 1

DOKUMENTACJA FOTOGRAFICZNA



Fot. 71.
Półka/roleta tylna - Inne 1