

Nr zlecenia DEKRA: PKOL(W)/LODZ/55602/26/06/17
Nr zlecenia/szkody: 22/018033
Data zlecenia: 17-06-2026

DEKRA Polska - Centrala
02-673 Warszawa, ul. Konstruktorska 12A

Zleceniodawca:

PKO Leasing SA
Świętokrzyska 36
00-116 Warszawa

Rzeczoznawcy:

Kacper Sosnowski (WSP)
DEKRA Polska - współpraca O/Warszawa
Andrzej Sosnowski
DEKRA Polska - Centrala

UWAGA:

Ze względu na przeznaczenie dokumentu usunięto w nim wszelkie informacje dotyczące wartości pojazdu, cen wyposażenia, korekt, etc.

Dane pojazdu

Grupa obiektów (Eurotax)	samochody osobowe
Kod EC (Eurotax)	0111320
Producent	FORD
Model	Mondeo Hatchback 14-19
Typ/wersja	Mondeo 2.0 TDCi Trend
Rodzaj nadwozia	hatchback
Liczba drzwi/liczba miejsc	5/5
Masa własna [kg]	1613
Dopuszczalna masa całkowita [kg]	2260
Rozstaw osi 1/2	2850
Rodzaj silnika	z zapłonem samoczynnym
Układ oczyszczana spalin	DPF
Pojemność silnika [ccm]	1997
Moc silnika [KM/kW]	150/110
Skrzynia biegów	manualna
Nr rejestracyjny	EL2FL83
VIN	WF0EXXWPCEJU51009
Data 1. rejestracji	29-08-2018
Data nast. bad. techn.	29-08-2023
Rok produkcji	2018
Stan licznika [km]	193 202 (odczytany)
Kolor nadwozia/rodzaj powłoki	grafitowy/2-warstwowy metalizowany

Ogumienie

Oś	Koło	Producent, typ	Rozmiar	Profil zmierzony
przednia	prawe	HANKOOK, VENTUS V12 EVO2	225/50 18 99Y	2,5 mm
	lewe	HANKOOK, VENTUS V12 EVO2	225/50 18 99Y	2,5 mm
tylna	prawe	HANKOOK, VENTUS V12 EVO2	225/50 18 99Y	2,0 mm
	lewe	HANKOOK, VENTUS V12 EVO2	225/50 18 99Y	2,5 mm

Wyposażenie standardowe wg Eurotax

- | | |
|---|--|
| 1. ABS | 25. Kolumna kierownicy skórzana regulowana w dwóch płaszczyznach |
| 2. Airbag 6 sztuk: poduszki powietrzne czołowe i boczne dla kierowcy i pasażera, kurtyny powietrzne | 26. Konsola centralna z podłokietn., schowkiem, przycisk. hamulca ręcz., uchwyt. na kubki i gniazdk. 12V |
| 3. Airbag chroniący kolana kierowcy | 27. Koło zapasowe dojazdowe |
| 4. Czujnik deszczu aktywujący wycieraczki | 28. Lakier Uni |
| 5. Czujniki odległości przy parkowaniu, przód i tył | 29. Lampy tylne LED |
| 6. EBD - elektroniczny rozdział sił hamowania | 30. Lusterka boczne regulowane elektrycznie i ogrzewane |
| 7. Elektroniczny układ stabilizacji toru jazdy ESC (zaw. TA, EBA i TVC) | 31. Lusterka boczne w kolorze nadwozia |
| 8. Elektrycznie sterowane szyby przednie i tylne | 32. Lusterko wsteczne przyciemniające się automatycznie |
| 9. Elektryczny hamulec postojowy z funkcją auto-hold | 33. Obramowanie szyb bocznych w kolorze czarnym |
| 10. Felgi aluminiowe 16", wzór 10-ramienny, z ogumieniem 215/60 | 34. Podgrzewana szyba przednia (Quickclear) i podgrzewane dysze spryskiwaczy |
| 11. Fotel kierowcy z elektryczną regulacją położenia w 4. kierunkach (góra-dół, przód-tył) | 35. Podsufitka materiałowa w jasnej tonacji |
| 12. Fotel kierowcy z regulacją lędźwiową | 36. Podłokietnik tylny z uchwytami na kubki |
| 13. Fotel pasażera z regulacją lędźwiową | 37. Radio CD/MP3 z Ford Sync 3 (8-calowy wyświetlacz dotykowy, Bluetooth, AUX-IN, 2xUSB, iPod, SD) |
| 14. Fotel pasażera z regulacją w 4 kierunkach | 38. Reflektory automatyczne, włączające się w zależności od poziomu natężenia światła |
| 15. Funkcja wyłączania świateł z opóźnieniem | 39. System Auto-Start-Stop |
| 16. HSA - system wspomagający ruszanie pod górę | 40. System automatycznego sterowania światłami drogowymi (Auto High Beam) |
| 17. Immobilizer | 41. System monitorowania ciśnienia w ogumieniu |
| 18. Inteligentny System Bezpieczeństwa (IPS) | 42. Tapicerka materiałowa Cypres (z komfortowymi fotelami) |
| 19. Kamera ułatwiająca parkowanie tyłem | 43. Tylne oparcie składane, dzielone w proporcji 60/40 |
| 20. Kierownica ogrzewana oraz uchwyt dźwigni zmiany biegów wykończone skórą | 44. Wspomaganie układu kierowniczego, elektryczne |
| 21. Klamki w kolorze nadwozia | 45. Wyłącznik deaktywujący czołową poduszkę powietrzną pasażera |
| 22. Klimatyzacja dwustrefowa z automatyczną regulacją temperatury (DEATC) | 46. Wyświetlacz kolorowy między zegarami (4.2-cala) |
| 23. Klimatyzacja tylna | 47. Zamek centralny z pilotem |
| 24. Kluczyk Ford My Key | 48. Światła do jazdy dziennej |

Wyposażenie dealerskie (wybrane elementy)

- | | |
|---------------------------------------|---|
| 1. Lakier metalik Magnetic Grey | - |
|---------------------------------------|---|

Wyposażenie dodatkowe

- | | |
|--|---|
| 1. Felgi aluminiowe 18" z ogumieniem | - |
|--|---|

Wartość bazowa pojazdu

- | | |
|---|---|
| Wartość bazowa pojazdu wg Eurotax (netto) | - |
|---|---|

Korekty

Pierwsza rejestracja

Wyposażenie

Ogumienie

Inne

Ważność badania technicznego -
Braki uszkodzenia, weryfikacja serwisowa. -

Powyższą wartość określono w oparciu o notowania cen samochodów używanych na rynku polskim Eurotax (baza danych nr 06-2026 POL) z uwzględnieniem parametrów technicznych i rynkowych mających wpływ na wartość pojazdu.

Dla pojazdów zarejestrowanych w Polsce powyższa wartość została określona na dzień sporządzenia wyceny.

Jeżeli pojazd nie jest zarejestrowany w kraju - podana wartość jest wartością hipotetyczną przy założeniu uiszczenia wszelkich opłat i podatków należnych przy wprowadzeniu pojazdu na polski obszar celny.

Wydruk podstawowy bez informacji o wartości pojazdu - ze względu na przeznaczenie dokumentu usunięto w nim wszelkie informacje dotyczące wartości pojazdu, cen wyposażenia, korekt, etc.

Data: 23-06-2026

Rzecznik DEKRA:
Kacper Sosnowski (WSP)
Andrzej Sosnowski

Dokument wystawiony elektronicznie ważny bez podpisu.

Pomiar grubości powłoki lakierowej poj.



Nr punktu kontroli	Kontrolowany element	Zmierzony przedział grubości powłoki lakierowej [µm]
1	Pokrywa przednia	do 150
2	Błotnik przedni lewy	do 150
3	Słupek przedni lewy	do 150
4	Drzwi przednie lewe	do 150
5	Dach	do 150
6	Słupek środkowy lewy	do 150
7	Próg lewy	do 150
8	Drzwi tylne lewe	do 150
9	Błotnik tylny lewy	do 150
10	Pokrywa/klapa	do 150
11	Błotnik tylny prawy	do 150
12	Drzwi tylne prawe	do 150
13	Słupek środkowy prawy	do 150
14	Próg prawy	do 150
15	Drzwi przednie prawe	do 150
16	Słupek przedni prawy	do 150
17	Błotnik przedni prawy	do 150

Opis stanu technicznego

Szczegółowy opis stanu technicznego zawarto w Opisie stanu technicznego załączonym do niniejszej ekspertyzy.

Uwagi ogólne - dot. wyceny**Dokumenty pojazdu**

Przedstawiono następujące dokumenty pojazdu:

ksero pozwolenia czasowego

Podczas oględzin nie przedstawiono do wglądu książki serwisowej pojazdu.

Informacja dotycząca pochodzenia pojazdu

Brak wiarygodnych danych.

Zabezpieczenia przeciwkradzieżowe - immobiliser:

- w wyniku przeprowadzonych oględzin pojazdu nie stwierdzono niesprawności immobilisera w zakresie możliwym do ustalenia podczas oględzin pojazdu w warunkach pozawarsztatowych.

Zabezpieczenia przeciwkradzieżowe - inne:

- nie stwierdzono.

Dodatkowe uwagi dotyczące sam. osobowego:

Nie dotyczy.

Jazda próbna

Przeprowadzono próbę ruchową pojazdu.

Jazda próbna w pełnym zakresie niemożliwa. Poniżej podano komentarz:

ograniczenia placowe

Badanie poprawności i/lub budowy numerów identyfikacyjnych/seryjnych obiektu:

Nie badano.

Weryfikacja prawdziwości danych obiektu, w tym roku produkcji i innych.

Nie przeprowadzono - przyjęto wg okazanych dokumentów i wskazanych źródeł.

- Nie weryfikowano odczytanego stanu drogomierza z zapisami w urządzeniach elektronicznych pojazdu.

- Niniejsza ekspertyza służy wyłącznie do oszacowania wartości rynkowej przedmiotu wyceny i nie może być wykorzystywana do żadnego innego celu, niż wymieniony powyżej. Wycena nie może stanowić podstawy do oceny cech i stanu wycenianego obiektu przy jego zakupie.

- Rzeczoznawca nie bierze na siebie odpowiedzialności za wady ukryte (prawne i fizyczne) oraz ewentualne skutki wynikające z dalszego użytkowania przedmiotu wyceny, a także za skutki wykorzystania samej wyceny.

- Powyższa wycena nie jest szczegółową ekspertyzą stanu technicznego przedmiotu wyceny i za taką nie może być uznawana, w szczególności nie może być traktowana jako gwarancja sprzedaży przedmiotu wyceny za oszacowaną wartość.

- Niniejsza wycena nie może być publikowana w całości w jakimkolwiek dokumencie bez zgody wykonawców i bez uzgodnienia z nimi formy i treści takiej publikacji.

- Wycenę przeprowadzono w oparciu o dostarczoną dokumentację oraz badanie organoleptyczne wycenianego obiektu. Nie prowadzono badań diagnostycznych oraz weryfikacji warsztatowej przedmiotu wyceny.

- Niniejsza wycena została sporządzona na podstawie oględzin wycenianego przedmiotu w warunkach występujących w miejscu jego udostępnienia.

Uwagi do zlecenia - dot. wyceny

Kluczyki

TAK

1

Uwagi Rzecznawcy - dot. wyceny

Rysy na samochodzie. Brak aktualnych badań technicznych. Dostarczono ksero pozwolenia czasowego. Poziom płynu układu chłodniczego poniżej minimum. Aktywna kontrolka ciśnienia w kołach. niesprawne lewe światło pozycyjne. Odpryski na szybie czołowej.

Rzecznawca dokonał oględzin pojazdu w warunkach parkingowych, co mogło ograniczyć pełną ocenę jego stanu technicznego. Dodatkowo, jeżeli jazda próbna została przeprowadzona (informacje w treści raportu), to wykonano ją w warunkach parkingowych, z niewielką prędkością, co może nie odzwierciedlać pełnych warunków eksploatacyjnych. Istnieje możliwość, że w innych okolicznościach ujawnią się dodatkowe uszkodzenia lub usterki, których nie można było wykryć podczas obecnych oględzin. Zalecamy zatem skorzystanie z możliwości oględzin pojazdu we własnym zakresie lub w Autoryzowanej Stacji Obsługi danej marki, co pozwoli na pełniejszą weryfikację stanu technicznego pojazdu przed udziałem w aukcji."

Zastrzeżenia ograniczające - dot. wyceny

Nie weryfikowano szczegółowo stanu układu napędowego, zawieszenia, kierowniczego, hamulcowego oraz wydechowego. Ocena została wykonana bez użycia podnośnika i specjalistycznego sprzętu diagnostycznego, nie dokonywano demontażu osłon i innych elementów. Ocena określa ogólny stan pojazdu na dzień oględzin w miejscu jego udostępnienia, nie może być zatem traktowana jako kompleksowa ocena stanu technicznego. Specyfikacja wg. programu operacyjnego w zakresie wyposażenia standardowego i dodatkowego nie gwarantuje zgodności ze stanem faktycznym w zakresie możliwym do ustalenia przez rzeczoznawcę podczas oględzin pojazdu.

Pomiar grubości powłoki lakierowej wykonano w miejscach możliwych do ich wykonania pomiary nie gwarantują oryginalności poszczególnych elementów poddanych ocenie.

- W Ocenie/Raporcie uwzględniono niesprawności, uszkodzenia, braki itp., które były możliwe do stwierdzenia organoleptycznego, w warunkach oględzin (z uwzględnieniem: stanu czystości pojazdu, warunków atmosferycznych, oświetlenia itd.) oraz bez weryfikacji serwisowej, bez dostępu do spodu pojazdu, bez specjalistycznego sprzętu diagnostycznego (w tym bez diagnostyki komputerowej), bez jazdy próbnej wykonanej w warunkach drogowych z obciążeniem.
- W ramach Oceny/Raportu nie weryfikowano odczytanego stanu drogomierza z zapisami w urządzeniach elektronicznych pojazdu.
- Rzecznawca nie bierze na siebie odpowiedzialności za wady ukryte (prawne i fizyczne) oraz ewentualne skutki wynikające z dalszego użytkowania przedmiotu oceny, a także za skutki wykorzystania samej oceny.

- Podane przedziały grubości powłoki lakierowej, dotyczą punktów pomiarowych. Nie mogą być traktowane jako gwarancja, że grubość powłoki lakierowej w innych punktach nie wykracza poza te przedziały.
- Zawarte w niniejszej Ocenie/Raporcie informacje (w tym dotyczące wyposażenia) służą jedynie ogólnym celom informacyjnym. Ocena/Raport nie może być zatem traktowana jako oferta w rozumieniu przepisów Kodeksu Cywilnego oraz opisu towaru ani zapewnienia w rozumieniu art. 4 Ustawy z dnia 27 lipca 2002 roku o szczególnych warunkach sprzedaży konsumenckiej.
- Niniejsza Ocena/Raport nie jest szczegółową oceną stanu technicznego.

Ocenę/Raport wykonano w kierunku ujawnienia uszkodzeń nieakceptowanych z punktu widzenia właściwego przewodnika zwrotu pojazdu lub innych ustaleń ze Zleceniodawcą. Tym samym Ocena/Raport może nie ujmować typowych zużyć i uszkodzeń eksploatacyjnych.

DOKUMENTACJA FOTOGRAFICZNA



Fot. 1.
Przekątna przednia lewa



Fot. 2.
Przód

DOKUMENTACJA FOTOGRAFICZNA



Fot. 3.
Przekątna przednia prawa



Fot. 4.
Bok prawy z przodu

DOKUMENTACJA FOTOGRAFICZNA



Fot. 5.
Bok prawy z tyłu



Fot. 6.
Przekątna tylna prawa

DOKUMENTACJA FOTOGRAFICZNA



Fot. 7.
Tyl



Fot. 8.
Przekątna tylna lewa

DOKUMENTACJA FOTOGRAFICZNA



Fot. 9.
Bok lewy z tyłu



Fot. 10.
Bok lewy z przodu

DOKUMENTACJA FOTOGRAFICZNA



Fot. 11.
Próg lewy (widok od przodu)



Fot. 12.
Próg prawy (widok od przodu)

DOKUMENTACJA FOTOGRAFICZNA



Fot. 13.
Spód pojazdu przód



Fot. 14.
Spód pojazdu tył

DOKUMENTACJA FOTOGRAFICZNA



Fot. 15.
Tarcza hamulcowa przednia prawa



Fot. 16.
Tarcza hamulcowa tylna prawa

DOKUMENTACJA FOTOGRAFICZNA



Fot. 17.
Tarcza hamulcowa tylna lewa



Fot. 18.
Tarcza hamulcowa przednia lewa

DOKUMENTACJA FOTOGRAFICZNA



Fot. 19.
Bagażnik



Fot. 20.
Koło zapasowe

DOKUMENTACJA FOTOGRAFICZNA



Fot. 21.
Komora silnika



Fot. 22.
Numer identyfikacyjny

DOKUMENTACJA FOTOGRAFICZNA



Fot. 23.
Tabliczka znamionowa



Fot. 24.
Zestaw wskaźników - przebieg

DOKUMENTACJA FOTOGRAFICZNA



Fot. 25.
Zestaw wskaźników - serwis



Fot. 26.
Widok przez otwarte drzwi przednie lewe

DOKUMENTACJA FOTOGRAFICZNA



Fot. 27.
Kierownica z lewej strony



Fot. 28.
Widok przez otwarte drzwi tylne lewe

DOKUMENTACJA FOTOGRAFICZNA



Fot. 29.
Widok z tylnej kanapy na deskę rozd.



Fot. 30.
Konsola środkowa

DOKUMENTACJA FOTOGRAFICZNA



Fot. 31.
Tunel środkowy



Fot. 32.
Kierownica (na wprost)

DOKUMENTACJA FOTOGRAFICZNA

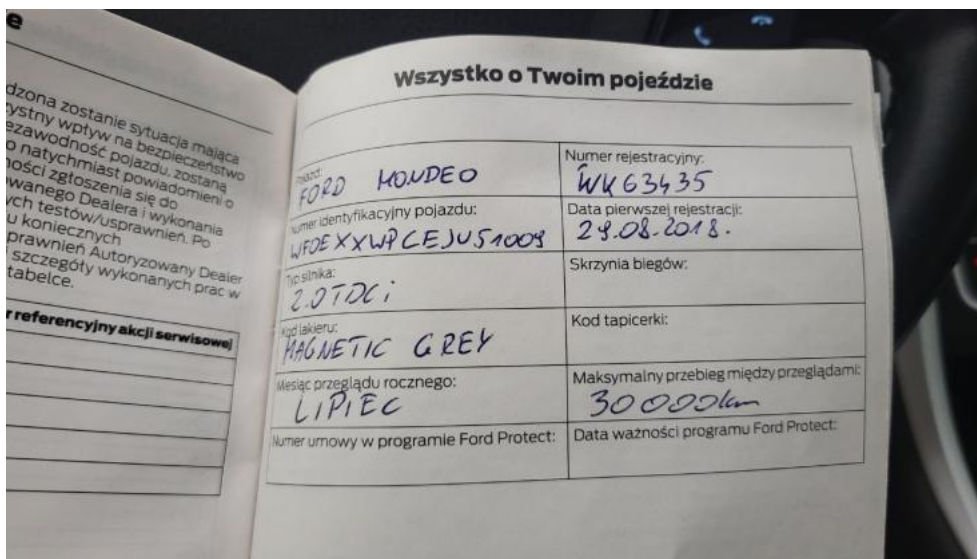

Fot. 33.
Książka serwisowa – dane

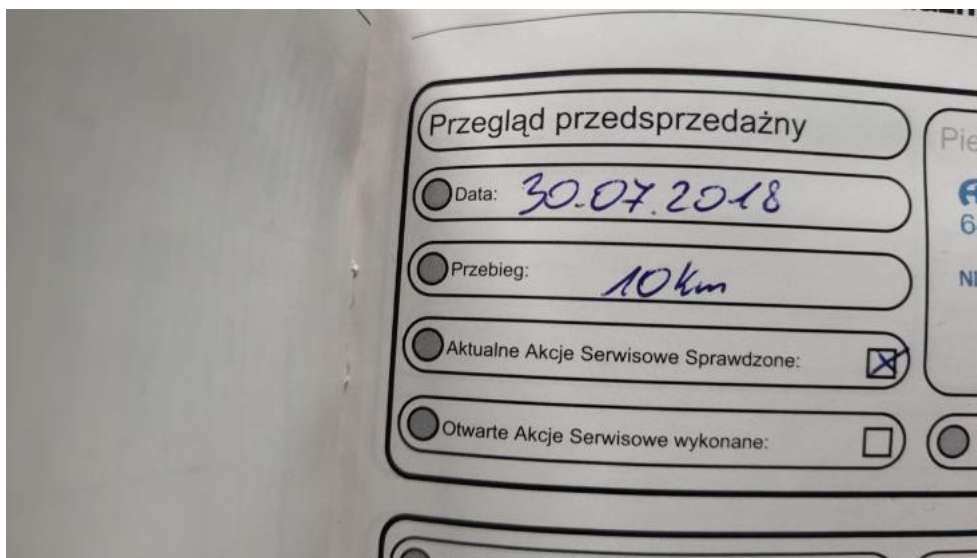

Fot. 34.
Książka serwisowa – ostatni przegląd

DOKUMENTACJA FOTOGRAFICZNA

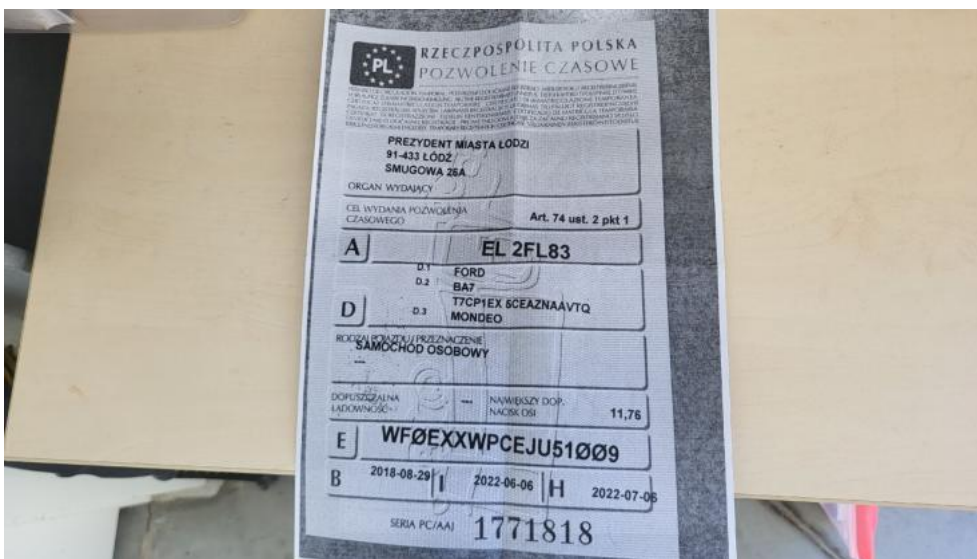

Fot. 35.
Dowód rej. ksero Str. 1

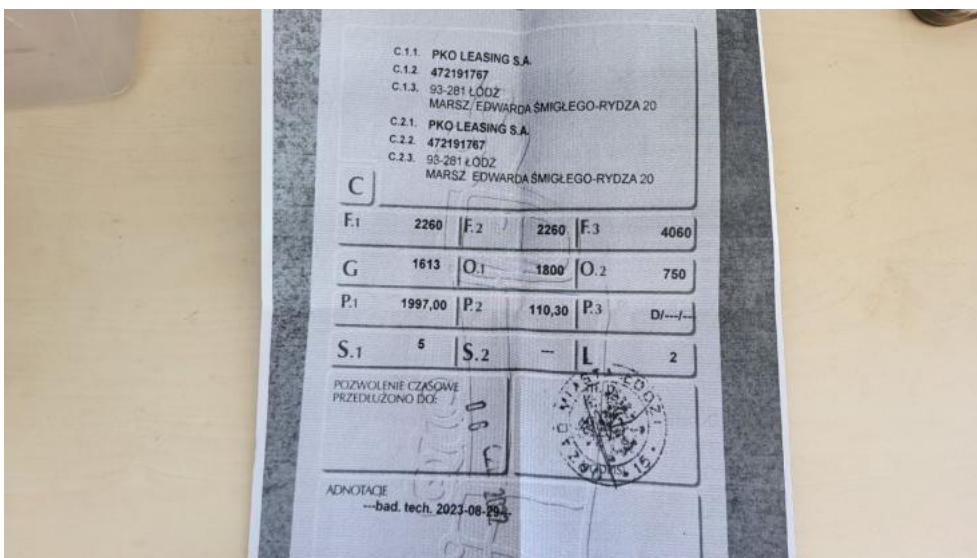

Fot. 36.
Dowód rej. ksero str. 2

DOKUMENTACJA FOTOGRAFICZNA



Fot. 37.
Kluczyki



Fot. 38.
Zdjęcie do protokołu

DOKUMENTACJA FOTOGRAFICZNA



Fot. 39.
Zdjęcie do protokołu



Fot. 40.
Kratka zderzaka prz. - Inne 1

DOKUMENTACJA FOTOGRAFICZNA



Fot. 41.
Kratka/zaślepka halogenu L - Inne 1



Fot. 42.
Pokrywa komory silnika - zdjęcie poglądowe 1

DOKUMENTACJA FOTOGRAFICZNA



Fot. 43.
Pokrywa komory silnika - Wgniecenie/odkształcenie 1



Fot. 44.
Pokrywa komory silnika - Inne 1

DOKUMENTACJA FOTOGRAFICZNA



Fot. 45.
Zderzak - Rysa/odprysk 1



Fot. 46.
Zderzak - Rysa/odprysk 2

DOKUMENTACJA FOTOGRAFICZNA



Fot. 47.
Zderzak - Wgniecenie/odkształcenie 1



Fot. 48.
Zderzak - Wgniecenie/odkształcenie 2

DOKUMENTACJA FOTOGRAFICZNA

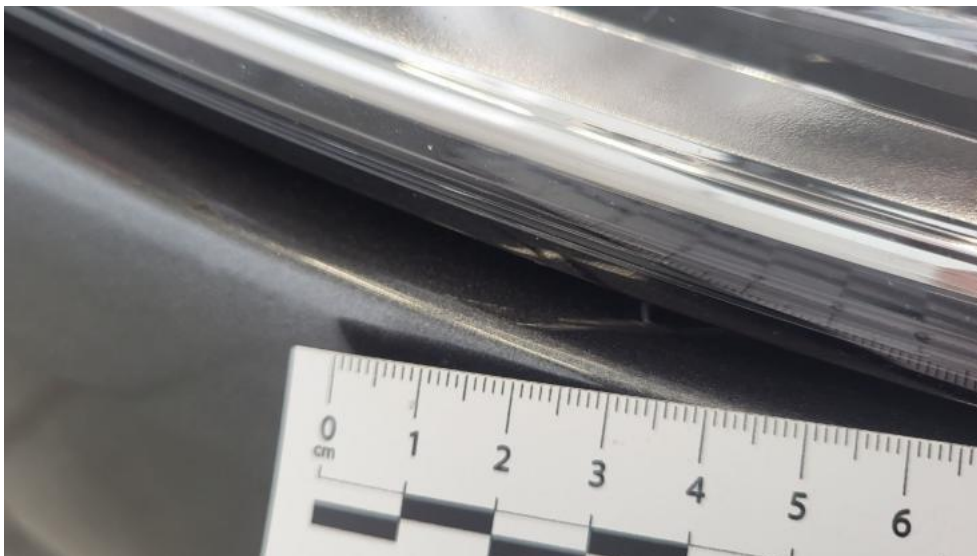

Fot. 49.
Zderzak - Pęknięcie/rozerwanie 1



Fot. 50.
Zderzak - Pęknięcie/rozerwanie 2

DOKUMENTACJA FOTOGRAFICZNA



Fot. 51.
Zderzak() - Pęknięcie/rozerwanie 3



Fot. 52.
Błotnik przedni P - Wgniecenie/odkształcenie 1

DOKUMENTACJA FOTOGRAFICZNA



Fot. 53.
Felga aluminiowa przednia P - Rysa/odprysk 1



Fot. 54.
Nadkole przednie P - Inne 1

DOKUMENTACJA FOTOGRAFICZNA



Fot. 55.
Opona przednia P - Pęknięcie/rozerwanie 1



Fot. 56.
Drzwi przednie P - Rysa/odprysk 1

DOKUMENTACJA FOTOGRAFICZNA



Fot. 57.
Drzwi przednie P - Wgniecenie/odkształcenie 1



Fot. 58.
Drzwi tylne P - Rysa/odprysk 1

DOKUMENTACJA FOTOGRAFICZNA



Fot. 59.
Drzwi tylne P - Wgniecenie/odkształcenie 1



Fot. 60.
Próg P - Rysa/odprysk 1

DOKUMENTACJA FOTOGRAFICZNA



Fot. 61.
Próg P - Wgniecenie/odkształcenie 1



Fot. 62.
Słupek przedni P - Wgniecenie/odkształcenie 1

DOKUMENTACJA FOTOGRAFICZNA

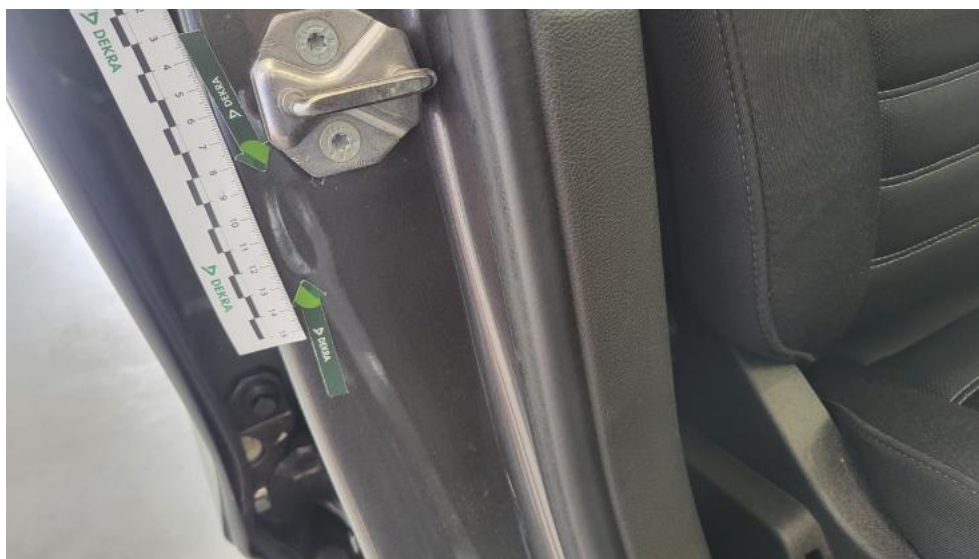

Fot. 63.
Słupek środkowy P - Wgniecenie/odkształcenie 1

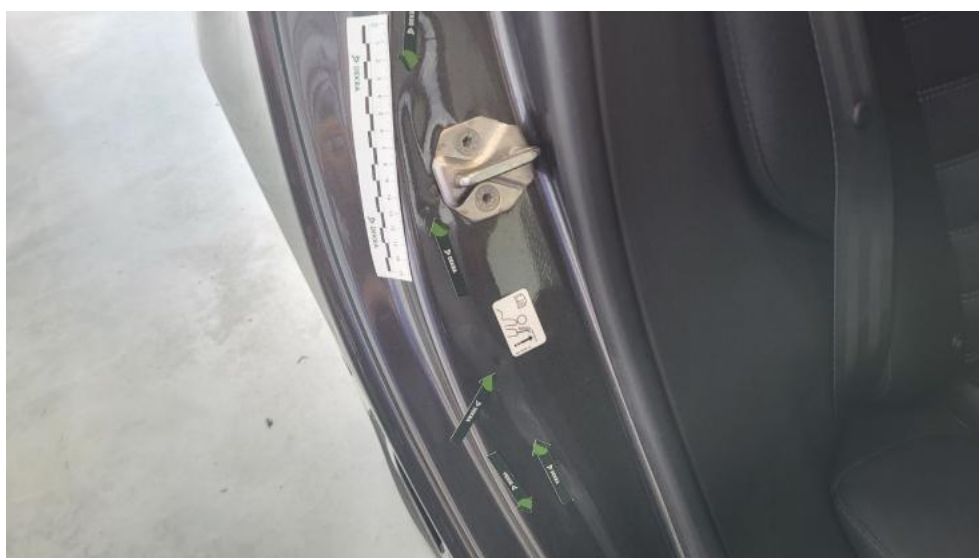

Fot. 64.
Błotnik tylny P / Ściana boczna P - Wgniecenie/odkształcenie 1

DOKUMENTACJA FOTOGRAFICZNA



Fot. 65.
Błotnik tylny P / Ściana boczna P - Wgniecenie/odkształcenie 2



Fot. 66.
Błotnik tylny P / Ściana boczna P() - Wgniecenie/odkształcenie 3

DOKUMENTACJA FOTOGRAFICZNA



Fot. 67.
Felga aluminiowa tylna P - Rysa/odprysk 1



Fot. 68.
Spojler zderzaka tylnego - Rysa/odprysk 1

DOKUMENTACJA FOTOGRAFICZNA



Fot. 69.
Zderzak tylny - Rysa/odprysk 1



Fot. 70.
Zderzak tylny - Rysa/odprysk 2

DOKUMENTACJA FOTOGRAFICZNA



Fot. 71.
Zderzak tylny - Wgniecenie/odkształcenie 1



Fot. 72.
Zderzak tylny cz dolna - Rysa/odprysk 1

DOKUMENTACJA FOTOGRAFICZNA



Fot. 73.
Dach - zdjęcie poglądowe 1



Fot. 74.
Dach - Inne 1

DOKUMENTACJA FOTOGRAFICZNA



Fot. 75.
Błotnik tylny L / Ściana boczna L - Wgniecenie/odkształcenie 1



Fot. 76.
Felga aluminiowa tylna L - Rysa/odprysk 1

DOKUMENTACJA FOTOGRAFICZNA



Fot. 77.

Drzwi przed L - zdjęcie poglądowe 1



Fot. 78.

Drzwi przed L - Rysa/odprysk 1

DOKUMENTACJA FOTOGRAFICZNA



Fot. 79.
Drzwi przed L - Rysa/odprysk 2

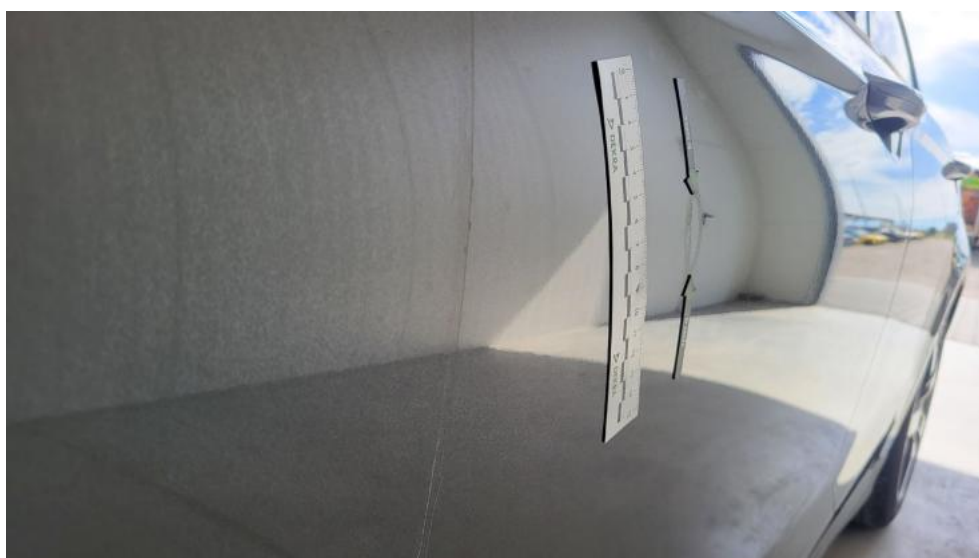

Fot. 80.
Drzwi przed L - Wgniecenie/odkształcenie 1

DOKUMENTACJA FOTOGRAFICZNA



Fot. 81.
Drzwi tylne L - Rysa/odprysk 1



Fot. 82.
Drzwi tylne L - Wgniecenie/odkształcenie 1

DOKUMENTACJA FOTOGRAFICZNA



Fot. 83.
Lusterko zew L - Rysa/odprysk 1



Fot. 84.
Próg L - Wgniecenie/odkształcenie 1

DOKUMENTACJA FOTOGRAFICZNA



Fot. 85.
Próg L - Wgniecenie/odkształcenie 2



Fot. 86.
Słupek przedni L - Rysa/odprysk 1

DOKUMENTACJA FOTOGRAFICZNA



Fot. 87.
Słupek środkowy L - Rysa/odprysk 1



Fot. 88.
Słupek środkowy L - Wgniecenie/odkształcenie 1

DOKUMENTACJA FOTOGRAFICZNA



Fot. 89.
Zamek drzwi przednich L - Inne 1



Fot. 90.
Felga Aluminiowa przednia L - Rysa/odprysk 1

DOKUMENTACJA FOTOGRAFICZNA



Fot. 91.
Gałka dźwigni zmiany biegów - Rysa/odprysk 1



Fot. 92.
Koło kierownicy - Rysa/odprysk 1

DOKUMENTACJA FOTOGRAFICZNA



Fot. 93.
Fotel prz. lew. - zdjęcie poglądowe 1

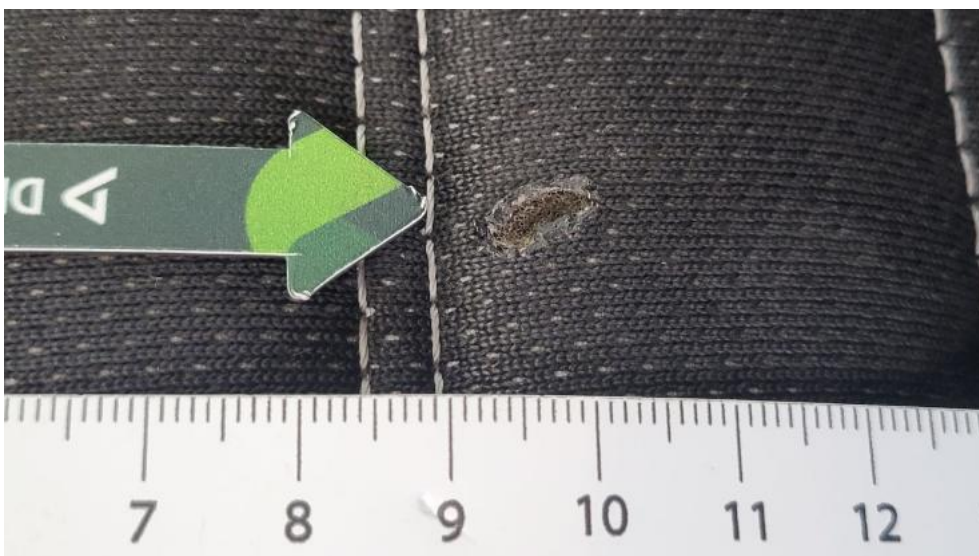

Fot. 94.
Fotel prz. lew. - Inne 1

DOKUMENTACJA FOTOGRAFICZNA



Fot. 95.
Fotel prz. praw. - Inne 1



Fot. 96.
Kanapa tyl. - Inne 1

DOKUMENTACJA FOTOGRAFICZNA



Fot. 97.

Osłona p/słoneczna lewa - Inne 1



Fot. 98.

Podsufitka - Inne 1

DOKUMENTACJA FOTOGRAFICZNA



Fot. 99.
Podsufitka - Inne 2



Fot. 100.
Wykładzina(y) słupka przedniego L - Inne 1

DOKUMENTACJA FOTOGRAFICZNA



Fot. 101.
Wykładzina(y) słupka przedniego P - Pęknięcie/rozerwanie 1



Fot. 102.
Wykładzina podłogi - zdjęcie poglądowe 1

DOKUMENTACJA FOTOGRAFICZNA



Fot. 103.
Wykładzina podłogi - Pęknięcie/rozerwanie 1



Fot. 104.
Wykładzina podłogi - Inne 1