

Nr zlecenia DEKRA: PKOL(W)/LODZ/49255/26/05/27
Nr zlecenia/szkody: 25/012801
Data zlecenia: 27-05-2026

DEKRA Polska - Centrala
02-673 Warszawa, ul. Konstruktorska 12A

Zleceniodawca:

PKO Leasing SA
Świętokrzyska 36
00-116 Warszawa

Rzeczoznawcy:

Kacper Sosnowski (WSP)
DEKRA Polska - współpraca O/Warszawa
mgr inż. Romuald Bocian (WSP)
DEKRA Polska - współpraca O/Puławy

UWAGA:

Ze względu na przeznaczenie dokumentu usunięto w nim wszelkie informacje dotyczące wartości pojazdu, cen wyposażenia, korekt, etc.

Dane pojazdu

Grupa obiektów (Eurotax)	samochody osobowe
Kod EC (Eurotax)	0161872
Producent	DACIA
Model	Duster 24-
Typ/wersja	Duster 1.0 TCe Journey LPG
Rodzaj nadwozia	KOM
Liczba drzwi/liczba miejsc	5/5
Masa własna [kg]	1308
Dopuszczalna masa całkowita [kg]	1765
Rozstaw osi 1/2	2657
Rodzaj silnika	G
Układ oczyszczana spalin	GPF
Pojemność silnika [ccm]	999
Moc silnika [KM/kW]	91/67
Skrzynia biegów	manualna 6-biegowa
Nr rejestracyjny	SC938FC
VIN	UU1DJF01374414515
Data 1. rejestracji	25-03-2025
Data nast. bad. techn.	25-03-2027
Rok produkcji	2025 (rok produkcji został zweryfikowany z zewnętrzną bazą danych)
Stan licznika [km]	12 263 (odczytany)
Kolor nadwozia/rodzaj powłoki	grafitowy/METALIK

Ogumienie

Oś	Koło	Producent, typ	Rozmiar	Profil zmierzony
przednia	prawe	CONTINENTAL, ALLSEASON CONTACT2	215/60 18 102H	6,0 mm
	lewe	CONTINENTAL, ALLSEASON CONTACT2	215/60 18 102H	6,0 mm
tylna	prawe	CONTINENTAL, ALLSEASON CONTACT2	215/60 18 102H	6,0 mm
	lewe	CONTINENTAL, ALLSEASON CONTACT2	215/60 18 102H	6,0 mm

Wyposażenie standardowe wg Eurotax

1. ABS
2. Antena standardowa 30mm
3. Czujnik odległości przy parkowaniu - tył
4. Dywaniki i wykładzina do bagażnika, gumowe
5. ESP + System wspomagania ruszania pod górę HSA
6. FOTA (Firmware Over-The-Air)
7. Felgi aluminiowe 18" TAGASAN diamentowe z ogumieniem letnim 215/60
8. Fotel kierowcy z regulacją wysokości
9. Funkcja automatycznej zmiany świateł drogowych na mijania (AHL)
10. Gniazdo 12V w bagażniku
11. Gniazdo USB-C - 2x
12. Hamulec ręczny, automatyczny
13. Immobilizer
14. Kamera cofania
15. Karta Keyless Entry
16. Keyless Entry - system bezkluczykowego dostępu i uruchamiania silnika
17. Kierownica pokryta skórą ekologiczną
18. Klamki zewnętrzne w kolorze nadwozia
19. Klimatyzacja automatyczna
20. Kolumna kierownicy z regulacją wysokości i głębokości
21. Komputer pokładowy z inf. o temp. zewn., licznik km., zużycie paliwa, śr. prędkość, zasięg paliwa
22. Konsola centralna z podłokietnikiem i schowkiem
23. Lampka do czytania z przodu, podwójna
24. Lampka do czytania z tyłu, pojedyncza
25. Lusterka boczne regulowane elektrycznie, ogrzewane i składane
26. Lusterka boczne w kolorze szarym
27. Luterko wsteczne z ustawieniem dzień/noc
28. Napinacze pirotechniczne pasów bezpieczeństwa przednich foteli
29. Napinacze pirotechniczne pasów bezpieczeństwa z tyłu
30. Obramowanie nawiewów, szary Acier
31. Oparcie tylnej kanapy kanapy, składane 1/3 i 2/3
32. Opony letnie
33. Osłony
34. Pas bezpieczeństwa kierowcy bez regulacji wysokości
41. Przycisk "My Safety" umożliwiający łatwe włączenie/wyłączenie wybranych systemów wsp. kierowcę
42. Regulator - ogranicznik prędkości
43. Relingi dachowe
44. Rescue Code - kod QR na przedniej i tylnej szybie
45. Skrzynia biegów manualna, 6-biegowa
46. Sygnalizacja dźwiękowa i wizualna niezapięcia pasów bezpieczeństwa
47. Sygnalizacja niezamknięcia drzwi
48. System kontroli bezpiecznej odległości (DW)
49. System kontroli ciśnienia w oponach, pośredni
50. System kontroli pasa ruchu (LDWS)
51. System kontroli zmęczenia kierowcy (UTA)
52. System multi. Media Nav Live z 10" ekr. dot., naw., rep. smartfona, Bluetooth, 6 głoś., Arkamys 3D
53. System rozpoznawania znaków drogowych z ostrzeganiem o nadmiernej prędkości (ISA)
54. System utrzymania pasa ruchu (LKA)
55. System wspomagania nagłego hamowania
56. System wspomagania nagłego hamowania, aktywny, z funkcją wykrywania pieszych i rowerzystów (AEBS)
57. Szyby przednie regulowane elektrycznie z włącznikiem impulsowym
58. Szyby tylne przyciemniane
59. Szyby tylne regulowane elektrycznie z włącznikiem impulsowym
60. Tapicerka materiałowa denim
61. Tryb ECO
62. Uchwyty ISOFIX do instalacji fotelika dziecięcego z tyłu
63. Wskaźnik zmiany biegów
64. Wspomaganie układu kierowniczego, elektryczne, zmienne
65. Wykończenie wnętrza denim
66. YouClip - uchwyt do smartfona
67. Zagłówki przednie z regulacją wysokości
68. Zagłówki tylne trzy, wysuwane
69. Zamek centralny, zdalnie sterowany falami radiowymi
70. Zderzaki, dolna część w kolorze szarym Megalithe
71. Zderzaki, górna część w kolorze nadwozia
72. Zestaw do naprawy uszkodzenia opony
73. Zestaw wskaźników TFT 7cali - kolorowy
74. eCall - połączenie alarmowe

- | | |
|--|--|
| 35. Pasy bezpieczeństwa z tyłu trzy, 3-punktowe | 75. Ładowarka indukcyjna |
| 36. Poduszka powietrzna czołowa kierowcy | 76. Światła automatyczne, wycieraczki automatyczne |
| 37. Poduszka powietrzna czołowa pasażera z
możliwością dezaktywacji | 77. Światła do jazdy dziennej LED w kształcie litery Y |
| 38. Poduszka powietrzna kierowcy i pasażera | 78. Światła przeciwmgielne |
| 39. Poduszki boczne z przodu + poduszki
kurtynowe | 79. Światła przednie ECO LED (dienne i mijania -
LED; drogowe - żarówka halogenowa) |
| 40. Podłoga bagażnika ustawiana w dwóch
płaszczyznach (górze i dół) | 80. Światło cofania - jedno |

Wyposażenie dealerskie (wybrane elementy)

- | | |
|--|---|
| 1. Fotele przednie podgrzewane | - |
| 2. Lakier metalik - Szary Schiste | - |
| 3. Pakiet PARKING | - |
| System Multiview Camera | |
| System kontroli martwego pola | |
| Czujnik parkowania z przodu, z tyłu i z boku | |

Wartość bazowa pojazdu

Wartość bazowa pojazdu wg Eurotax (netto) -

KorektyPierwsza rejestracjaPrzebiegWyposażenieOgumienieInne

Stan dbałości o pojazd, uszkodzenia -

Powyższą wartość określono w oparciu o notowania cen samochodów używanych na rynku polskim Eurotax (baza danych nr 06-2026 POL) z uwzględnieniem parametrów technicznych i rynkowych mających wpływ na wartość pojazdu.

Dla pojazdów zarejestrowanych w Polsce powyższa wartość została określona na dzień sporządzenia wyceny.

Jeżeli pojazd nie jest zarejestrowany w kraju - podana wartość jest wartością hipotetyczną przy założeniu uiszczenia wszelkich opłat i podatków należnych przy wprowadzeniu pojazdu na polski obszar celny.

Wydruk podstawowy bez informacji o wartości pojazdu - ze względu na przeznaczenie dokumentu usunięto w nim wszelkie informacje dotyczące wartości pojazdu, cen wyposażenia, korekt, etc.

Data: 11-06-2026

Rzecznawca DEKRA:
Kacper Sosnowski (WSP)
mgr inż. Romuald Bocian (WSP)**Dokument wystawiony elektronicznie ważny bez podpisu.**

Pomiar grubości powłoki lakierowej poj.



Nr punktu kontroli	Kontrolowany element	Zmierzony przedział grubości powłoki lakierowej [µm]
1	Pokrywa przednia	do 150
2	Błotnik przedni lewy	do 150
3	Słupek przedni lewy	do 150
4	Drzwi przednie lewe	do 150
5	Dach	do 150
6	Słupek środkowy lewy	do 150
7	Próg lewy	do 150
8	Drzwi tylne lewe	do 150
9	Błotnik tylny lewy	do 150
10	Pokrywa/klapa	do 150
11	Błotnik tylny prawy	do 150
12	Drzwi tylne prawe	do 150
13	Słupek środkowy prawy	do 150
14	Próg prawy	do 150
15	Drzwi przednie prawe	do 150
16	Słupek przedni prawy	do 150
17	Błotnik przedni prawy	do 150

Opis stanu technicznego

Szczegółowy opis stanu technicznego zawarto w Opisie stanu technicznego załączonym do niniejszej ekspertyzy.

Uwagi ogólne - dot. wyceny**Dokumenty pojazdu**

Podczas oględzin przedstawiono dowód rej. poj. oraz wykonano jego fot. cyfrowe, które załączono do ekspertyzy.

Podczas oględzin nie przedstawiono do wglądu książki serwisowej pojazdu.

Informacja dotycząca pochodzenia pojazdu

Pojazd zakupiony w kraju u autoryzowanego przedstawiciela danej marki.

Zabezpieczenia przeciwkradzieżowe - immobiliser:

- w wyniku przeprowadzonych oględzin pojazdu nie stwierdzono niesprawności immobilisera w zakresie możliwym do ustalenia podczas oględzin pojazdu w warunkach pozawarsztatowych.

Zabezpieczenia przeciwkradzieżowe - inne:

- nie stwierdzono.

Dodatkowe uwagi dotyczące sam. osobowego:

Nie dotyczy.

Jazda próbna

Przeprowadzono próbę ruchową pojazdu.

Jazda próbna w pełnym zakresie niemożliwa. Poniżej podano komentarz:

.

Badanie poprawności i/lub budowy numerów identyfikacyjnych/seryjnych obiektu:

Nie badano.

Weryfikacja prawdziwości danych obiektu, w tym roku produkcji i innych.

Nie przeprowadzono (z wyjątkiem roku produkcji) - przyjęto wg okazanych dokumentów i wskazanych źródeł.

- Nie weryfikowano odczytanego stanu drogomierza z zapisami w urządzeniach elektronicznych pojazdu.

- Niniejsza ekspertyza służy wyłącznie do oszacowania wartości rynkowej przedmiotu wyceny i nie może być wykorzystywana do żadnego innego celu, niż wymieniony powyżej. Wycena nie może stanowić podstawy do oceny cech i stanu wycenianego obiektu przy jego zakupie.

- Rzeczoznawca nie bierze na siebie odpowiedzialności za wady ukryte (prawne i fizyczne) oraz ewentualne skutki wynikające z dalszego użytkowania przedmiotu wyceny, a także za skutki wykorzystania samej wyceny.

- Powyższa wycena nie jest szczegółową ekspertyzą stanu technicznego przedmiotu wyceny i za taką nie może być uznawana, w szczególności nie może być traktowana jako gwarancja sprzedaży przedmiotu wyceny za oszacowaną wartość.

- Niniejsza wycena nie może być publikowana w całości w jakimkolwiek dokumencie bez zgody wykonawców i bez uzgodnienia z nimi formy i treści takiej publikacji.

- Wycenę przeprowadzono w oparciu o dostarczoną dokumentację oraz badanie organoleptyczne wycenianego obiektu. Nie prowadzono badań diagnostycznych oraz weryfikacji warsztatowej przedmiotu wyceny.

- Niniejsza wycena została sporządzona na podstawie oględzin wycenianego przedmiotu w warunkach występujących w miejscu jego udostępnienia.

Uwagi do zlecenia - dot. wyceny

Kluczyki

TAK

2

Uwagi Rzecznawcy - dot. wyceny

Cztery opony w bagażniku CONTINENTAL ecocontact6 Q 215/60 R18 93H 4x4.5mm letnie. Pojazd zasilany gazem.

Zastrzeżenia ograniczające - dot. wyceny

- W Ocenie/Raporcie uwzględniono niesprawności, uszkodzenia, braki itp., które były możliwe do stwierdzenia organoleptycznego, w warunkach oględzin (z uwzględnieniem: stanu czystości pojazdu, warunków atmosferycznych, oświetlenia itd.) oraz bez weryfikacji serwisowej, bez dostępu do spodu pojazdu, bez specjalistycznego sprzętu diagnostycznego (w tym bez diagnostyki komputerowej), bez jazdy próbnej wykonanej w warunkach drogowych z obciążeniem.
- W ramach Oceny/Raportu nie weryfikowano odczytanego stanu drogomierza z zapisami w urządzeniach elektronicznych pojazdu.
- Rzecznawca nie bierze na siebie odpowiedzialności za wady ukryte (prawne i fizyczne) oraz ewentualne skutki wynikające z dalszego użytkowania przedmiotu oceny, a także za skutki wykorzystania samej oceny.
- Podane przedziały grubości powłoki lakierowej, dotyczą punktów pomiarowych. Nie mogą być traktowane jako gwarancja, że grubość powłoki lakierowej w innych punktach nie wykracza poza te przedziały.
- Zawarte w niniejszej Ocenie/Raporcie informacje (w tym dotyczące wyposażenia) służą jedynie ogólnym celom informacyjnym. Ocena/Raport nie może być zatem traktowana jako oferta w rozumieniu przepisów Kodeksu Cywilnego oraz opisu towaru ani zapewnienia w rozumieniu art. 4 Ustawy z dnia 27 lipca 2002 roku o szczególnych warunkach sprzedaży konsumenckiej.
- Niniejsza Ocena/Raport nie jest szczegółową oceną stanu technicznego.

Ocenę/Raport wykonano w kierunku ujawnienia uszkodzeń nieakceptowanych z punktu widzenia właściwego przewodnika zwrotu pojazdu lub innych ustaleń ze Zleceniodawcą. Tym samym Ocena/Raport może nie ujmować typowych zużyć i uszkodzeń eksploatacyjnych.

DOKUMENTACJA FOTOGRAFICZNA



Fot. 1.
Przekątna przednia lewa



Fot. 2.
Przód

DOKUMENTACJA FOTOGRAFICZNA



Fot. 3.
Przekątna przednia prawa



Fot. 4.
Bok prawy z przodu

DOKUMENTACJA FOTOGRAFICZNA



Fot. 5.
Bok prawy z tyłu



Fot. 6.
Przekątna tylna prawa

DOKUMENTACJA FOTOGRAFICZNA



Fot. 7.
Tyl



Fot. 8.
Przekątna tylna lewa

DOKUMENTACJA FOTOGRAFICZNA



Fot. 9.
Bok lewy z tyłu



Fot. 10.
Bok lewy z przodu

DOKUMENTACJA FOTOGRAFICZNA



Fot. 11.
Próg lewy (widok od przodu)



Fot. 12.
Próg prawy (widok od przodu)

DOKUMENTACJA FOTOGRAFICZNA



Fot. 13.
Spód pojazdu przód



Fot. 14.
Spód pojazdu tył

DOKUMENTACJA FOTOGRAFICZNA



Fot. 15.
Tarcza hamulcowa przednia prawa



Fot. 16.
Tarcza hamulcowa tylna prawa

DOKUMENTACJA FOTOGRAFICZNA



Fot. 17.
Tarcza hamulcowa tylna lewa



Fot. 18.
Tarcza hamulcowa przednia lewa

DOKUMENTACJA FOTOGRAFICZNA



Fot. 19.
Bagażnik



Fot. 20.
Komora silnika

DOKUMENTACJA FOTOGRAFICZNA

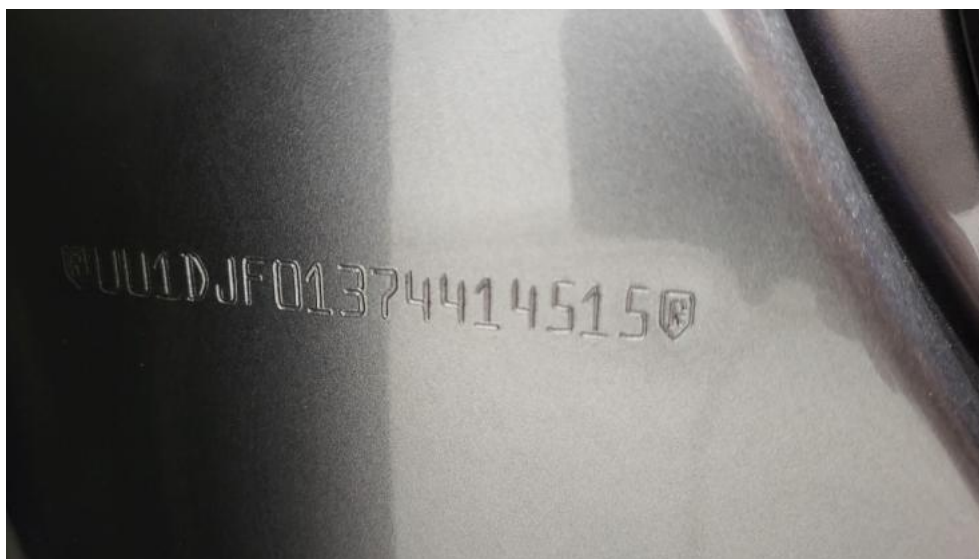

Fot. 21.
Numer identyfikacyjny



Fot. 22.
Tabliczka znamionowa

DOKUMENTACJA FOTOGRAFICZNA



Fot. 23.
Zestaw wskaźników - przebieg



Fot. 24.
Zestaw wskaźników - serwis

DOKUMENTACJA FOTOGRAFICZNA



Fot. 25.
Widok przez otwarte drzwi przednie lewe



Fot. 26.
Kierownica z lewej strony

DOKUMENTACJA FOTOGRAFICZNA



Fot. 27.
Widok przez otwarte drzwi tylne lewe



Fot. 28.
Widok z tylnej kanapy na deskę rozd.

DOKUMENTACJA FOTOGRAFICZNA



Fot. 29.
Konsola środkowa



Fot. 30.
Tunel środkowy

DOKUMENTACJA FOTOGRAFICZNA

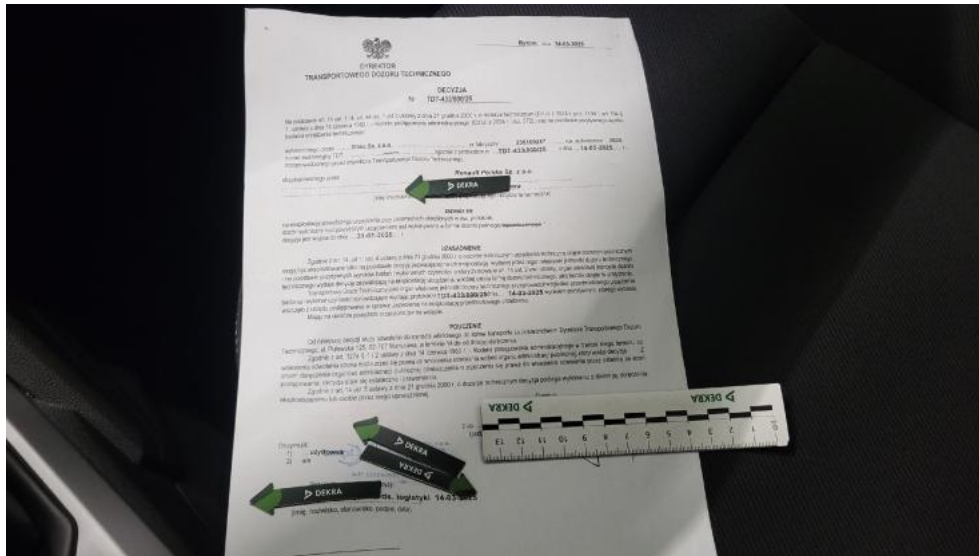

Fot. 33.
Dokumentacja instalacji gazowej



Fot. 34.
Dowód rej. str. 2

DOKUMENTACJA FOTOGRAFICZNA

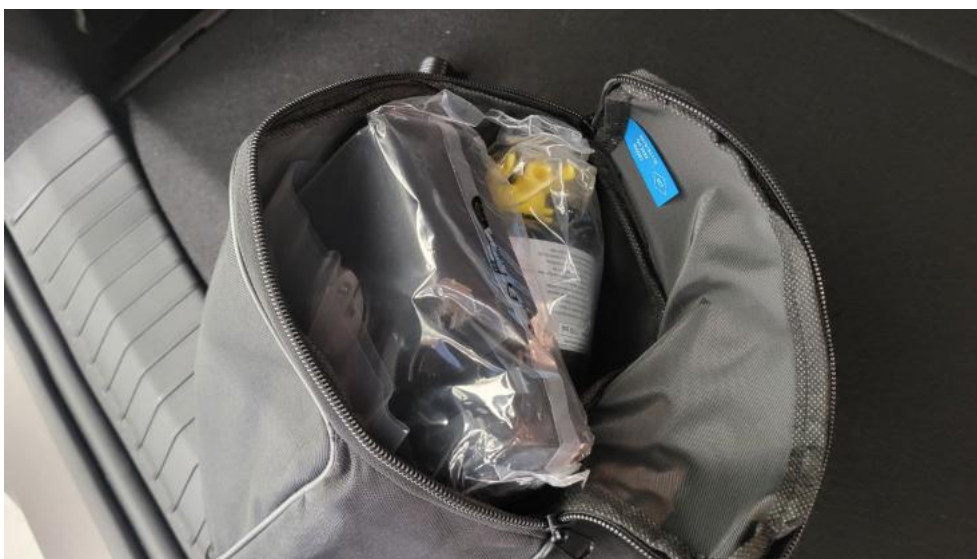

Fot. 35.
Zestaw naprawczy koła



Fot. 36.
Gniazdo ładowania / tankowania

DOKUMENTACJA FOTOGRAFICZNA



Fot. 37.
Kluczyki



Fot. 38.
Zdjęcie do protokołu

DOKUMENTACJA FOTOGRAFICZNA



Fot. 39.
Zdjęcie do protokołu



Fot. 40.
Zdjęcie do protokołu

DOKUMENTACJA FOTOGRAFICZNA

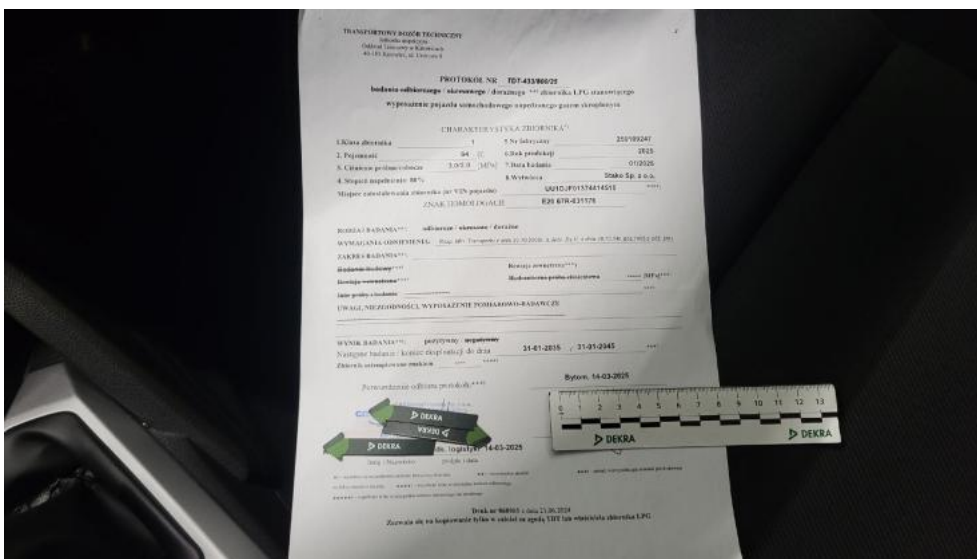

Fot. 41.
Zdjęcie do protokołu

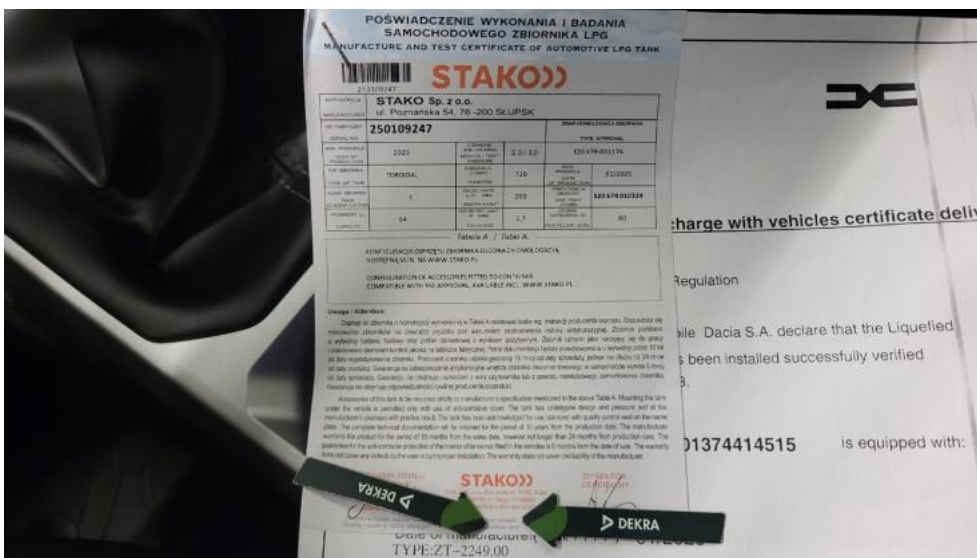

Fot. 42.
Zdjęcie do protokołu

DOKUMENTACJA FOTOGRAFICZNA



Fot. 43.
Próg P - Wgniecenie/odkształcenie 1



Fot. 44.
Błotnik tylny P / Ściana boczna P - Wgniecenie/odkształcenie 1

DOKUMENTACJA FOTOGRAFICZNA



Fot. 45.
Pokrywy bagażnika - Rysa/odprysk 1



Fot. 46.
Pokrywy bagażnika - Wgniecenie/odkształcenie 1

DOKUMENTACJA FOTOGRAFICZNA



Fot. 47.
Błotnik tylny L / Ściana boczna L - Wgniecenie/odkształcenie 1



Fot. 48.
Wykładzina pokrywy tylnej - Rysa/odprysk 1