

Nr zlecenia DEKRA: PKOL(W)/LODZ/69559/24/09/09
Nr zlecenia/szkody: 22/023769
Data zlecenia: 09-09-2024

DEKRA Polska - Centrala
02-673 Warszawa, ul. Konstruktorska 12A

Zleceniodawca:

PKO Leasing SA
Świętokrzyska 36
00-116 Warszawa

Rzecznawcy:

Marcin Sosnowski.
DEKRA Polska - Centrala
mgr inż. Andrzej Szymkowiak
DEKRA Polska - O. Wrocław

UWAGA:

Ze względu na przeznaczenie dokumentu usunięto w nim wszelkie informacje dotyczące wartości pojazdu, cen wyposażenia, korekt, etc.

Dane pojazdu

| | |
|----------------------------------|--|
| Grupa obiektów (Eurotax) | samochody osobowe |
| Kod EC (Eurotax) | 0120434 |
| Producent | BMW |
| Model | Seria 7 [G11, G12] 15-19 |
| Typ/wersja | 750d xDrive |
| Rodzaj nadwozia | sedan |
| Liczba drzwi/liczba miejsc | 4/5 |
| Masa własna [kg] | 1940 |
| Dopuszczalna masa całkowita [kg] | 2630 |
| Rozstaw osi 1/2 | 3070 |
| Rodzaj silnika | z zapłonem samoczynnym |
| Doładowanie | turbosprężarka z chłodnicą powietrza |
| Układ oczyszczana spalin | DPF |
| Norma czystości spalin | EURO 6 |
| Pojemność silnika [ccm] | 2993 |
| Moc silnika [KM/kW] | 400/294 |
| Skrzynia biegów | automatyczna 8-biegowa |
| Nr rejestracyjny | DW2TE83 |
| VIN | WBA7C81080B004933 |
| Data 1. rejestracji | 05-02-2018 |
| Data nast. bad. techn. | 19-07-2025 |
| Rok produkcji | 2018 (rok produkcji został zweryfikowany z zewnętrzną bazą danych) |
| Stan licznika [km] | 240 378 (odczytany) |
| Kolor nadwozia/rodzaj powłoki | czarny/METALIK |

Ogumienie

| Oś | Koło | Producent, typ | Rozmiar | Profil zmierzony |
|----------|-------|------------------------|-----------------|---------------------|
| przednia | prawe | Kumho, WP71 | 245/45 R19 102V | 5,0 mm |
| | lewe | Kumho, WP71 | 245/45 R19 102V | 5,0 mm |
| tylna | prawe | Hankook, ventus S1 evo | 245/45 R19 102Y | 5,0 mm |
| | lewe | Hankook, ventus S1 evo | 245/45 R19 102Y | 5,0 mm |

Wyposażenie standardowe wg Eurotax

1. ABS
2. Active Protection
3. Airbag 6 sztuk: poduszki powietrzne czołowe i boczne dla kierowcy i pasażera, kurtyny powietrzne
4. Aktywne zagłówki z przodu
5. Asystent hamowania
6. Asystent świateł drogowych
7. Automatyczne otwieranie-zamykanie bagażnika
8. Czujnik ciśnienia w ogumieniu
9. Czujnik deszczu z automatyczną kontrolą świateł mijania
10. Czujniki odległości przy parkowaniu (PDC) - przód i tył
11. Dynamiczne światła stop
12. Dywaniki welurowe
13. Felgi aluminiowe 19 V Spoke 620 z ogumieniem mieszanym z funkcją jazdy awaryjnej
14. Fotele przednie ogrzewane
15. Fotele przednie regulowane elektrycznie z pamięcią ustawień
16. Funkcja Follow-Me-Home
17. Funkcja Start / Stop
18. Gniazdo AUX-IN
19. Hamulec postojowy z funkcją automatycznego włączania, elektromechaniczny
20. Intelligent Emergency Call (Inteligentne Połączenie Alarmowe)
21. Kamera cofania
22. Kierownica skórzana, wielofunkcyjna
23. Klimatyzacja automatyczna z regulacją 2-strefową
24. Kolumna kierownicy regulowana elektrycznie w pionie i poziomie
25. Komputer pokładowy
26. Lakier metalik
27. Lampki do czytania z przodu i z tyłu
28. Listwy ozdobne drewno szlachetne Fineline błyszczące z wykończeniem z aluminium
29. Lusterka boczne regulowane elektrycznie, ogrzewane
30. Lusterko wsteczne i lusterka zewnętrzne przyciemniane automatycznie
31. Mocowania do fotelika dziecięcego ISOFIX na tylnych siedzeniach
32. Opony z funkcją jazdy awaryjnej (Runflat)
36. Pakiet serwisowy BMW Service Inclusive 5 lat / 100.000 km
37. Podgrzewane dysze spryskiwaczy
38. Podłokietnik przedni ze schowkiem
39. Podłokietnik tylny ze schowkiem, składany
40. Progi drzwiowe podświetlane z emblematem BMW
41. Przełącznik właściwości jezdnych z trybem ECO PRO
42. Przyciski ulubionych funkcji, 8 przycisków z funkcją zapamiętywania
43. Reflektory przednie diodowe (LED)
44. Servotronic - progresywne wspomaganie układu kierowniczego
45. Spryskiwacze reflektorów
46. System alarmowy sterowany pilotem
47. System domykania drzwi
48. System domykania kłapy tylnej
49. System nawigacji satelitarnej Professional nowej generacji
50. System odzyskiwania energii hamowania
51. System załadunkowy
52. Systemy asystujące kierowcę z ostrzeganiem przed kolizją i przekraczaniem ograniczenia prędkości
53. Tapicerka skórzana Dakota
54. TeleServices
55. Tempomat z funkcją hamowania
56. Układ dynamicznej kontroli stabilności DSC z trybem kontroli trakcji DTC
57. Uruchamianie silnika bez użycia kluczyka (przycisk Start-Stop)
58. Usługi ConnectedDrive
59. Wielofunkcyjny zestaw wskaźników na desce rozdzielczej (12,3-cala)
60. Wskaźnik Check-Control, informujący o stanie pojazdu
61. Wskaźnik Condition Based Service
62. Wyłącznik poduszki powietrznej pasażera
63. Wyświetlacz Head-Up
64. Zamek centralny ze zdalnym sterowaniem
65. Zawieszenie pneumatyczne
66. Zestaw Bluetooth o rozszerzonym zakresie funkcji (Office) z USB
67. Zestaw głośników HiFi z 12 głośnikami oraz wzmacniaczem 205W

- | | |
|---|--|
| 33. Osłony przeciwsłoneczne z podświetlanymi lusterkami do makijażu | 68. Śruby do kół zabezpieczające przed kradzieżą |
| 34. Oświetlenie ambientowe | 69. Światła przeciwmgielne |
| 35. Oświetlenie powitalne | |

Wyposażenie dealerskie (wybrane elementy)

- | | |
|---|---|
| 1. Aktywna wentylacja foteli przednich | - |
| 2. Aktywna wentylacja foteli tylnych | - |
| 3. Aktywny układ kierowniczy, zintegrowany ze skrętną osią tylną | - |
| 4. Deska rozdzielcza pokryta skórą | - |
| 5. Fotele przednie z funkcją masażu | - |
| 6. Fotele tylne komfortowe, regulowane elektrycznie | - |
| 7. Kierownica sportowa, skórzana | - |
| 8. Klimatyzacja automatyczna z regulacją 4-strefową | - |
| 9. Listwy ozdobne, drewno szlachetne, dąb amerykański z inkrustacją z metalu | - |
| 10. Obramowania Shadow Line Individual, czarne, wysoki połysk | - |
| 11. Pakiet Ambient Air | - |
| 12. Pakiet BMW ConnectedDrive Advanced Plus | - |
| Real Time Traffic Information | |
| Serwis informacyjny (Concierge Services) | |
| Usługi zdalne (Remote Services) | |
| Telefonia komfortowa z ładowaniem bezprzewodowym | |
| Hotspot WiFi | |
| 13. Pakiet Sportowy M | - |
| Tapicerka skórzana Dakota | |
| Kierownica sportowa typu M | |
| Podsufitka Individual w kolorze antracytowym | |
| Pakiet aerodynamiczny | |
| Światła przeciwmgielne w technologii LED | |
| Fotele przednie komfortowe, regulowane elektrycznie | |
| Lakier niemetalizowany - Biel alpejska | |
| Felgi aluminiowe 19 Double Spoke 647, dwukolorowe z ogumieniem mieszanym | |
| Listwy ozdobne, drewno szlachetne Fineline, czarne, błyszczące, metaliczny szlif | |
| 14. Pakiet kierowcy plus | - |
| Kamera Surround View | |
| Asystent parkowania | |
| Światła przeciwmgielne w technologii LED | |
| Reflektory laserowe | |
| Systemy asystujące kierowcy Plus | |
| Kluczyk samochodowy, wielofunkcyjny z wyświetlaczem LCD | |
| Telefonia komfortowa z ładowaniem bezprzewodowym | |
| Parkowanie zdalne z pilota | |
| 15. Pakiet ogrzewanie Plus | - |
| Ogrzewanie postojowe | |
| Pakiet ogrzewania Comfort | |
| Kluczyk samochodowy, wielofunkcyjny z wyświetlaczem LCD | |
| Telefonia komfortowa z ładowaniem bezprzewodowym | |
| 16. System Hi-Fi Harman Kardon Surround z 16 głośnikami i 9 kanałowym wzmacniaczem o mocy 600 W | - |
| 17. System rozrywki z tyłu Experience | - |
| 18. Szyba przednia odbijająca promienie słoneczne | - |
| 19. Szyberdach szklany, elektryczny | - |
| 20. Szyby przyciemniane, przeciwsłoneczne | - |
| 21. Tapicerka ekskluzywna skórzana Nappa | - |
| 22. Układ hamulcowy sportowy M | - |

Wartość bazowa pojazdu

Wartość bazowa pojazdu wg Eurotax (netto) -

KorektyPierwsza rejestracjaPrzebiegWyposażenieOgumienieInne

Stan dbałości o pojazd -
Wcześniejsze naprawy -
Stwierdzone braki, uszkodzenia (szacunkowo) -
Weryfikacja serwisowa -

Powyższą wartość określono w oparciu o notowania cen samochodów używanych na rynku polskim Eurotax (baza danych nr 09-2024 POL) z uwzględnieniem parametrów technicznych i rynkowych mających wpływ na wartość pojazdu.

Dla pojazdów zarejestrowanych w Polsce powyższa wartość została określona na dzień sporządzenia wyceny.

Jeżeli pojazd nie jest zarejestrowany w kraju - podana wartość jest wartością hipotetyczną przy założeniu uiszczenia wszelkich opłat i podatków należnych przy wprowadzeniu pojazdu na polski obszar celny.

Wydruk podstawowy bez informacji o wartości pojazdu - ze względu na przeznaczenie dokumentu usunięto w nim wszelkie informacje dotyczące wartości pojazdu, cen wyposażenia, korekt, etc.

Data: 16-09-2024

Rzecznik DEKRA:
Marcin Sosnowski.
mgr inż. Andrzej Szymkowiak**Dokument wystawiony elektronicznie ważny bez podpisu.**

Pomiar grubości powłoki lakierowej poj.

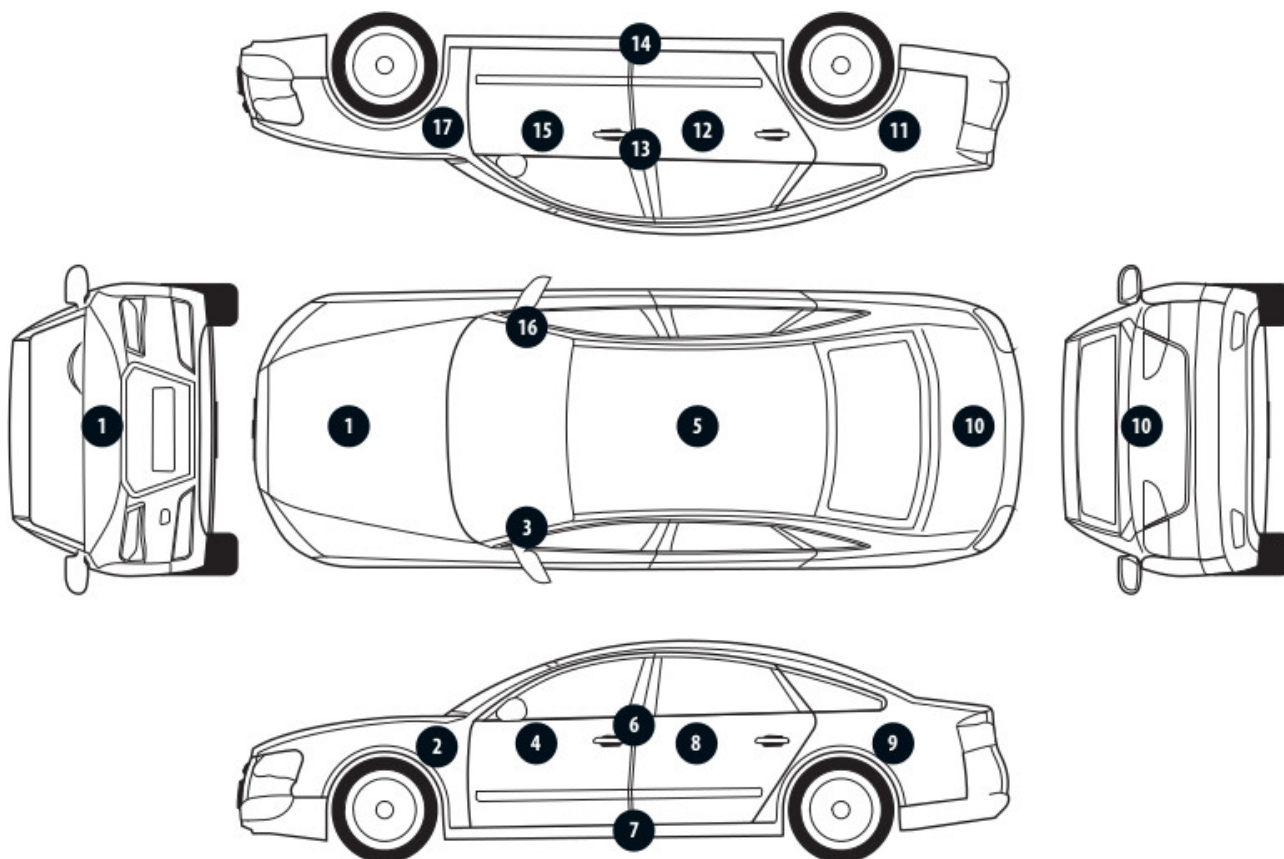

| Nr punktu kontroli | Kontrolowany element | Zmierzony przedział grubości powłoki lakierowej [µm] |
|--------------------|-----------------------|--|
| 1 | Pokrywa przednia | do 150 |
| 2 | Błotnik przedni lewy | do 150 |
| 3 | Słupek przedni lewy | do 150 |
| 4 | Drzwi przednie lewe | 150 - 300 |
| 5 | Dach | do 150 |
| 6 | Słupek środkowy lewy | do 150 |
| 7 | Próg lewy | do 150 |
| 8 | Drzwi tylne lewe | 150 - 300 |
| 9 | Błotnik tylny lewy | 150 - 2000 |
| 10 | Pokrywa/klapa | do 150 |
| 11 | Błotnik tylny prawy | powyżej 2000 |
| 12 | Drzwi tylne prawe | 150 - 200 |
| 13 | Słupek środkowy prawy | do 150 |
| 14 | Próg prawy | do 150 |
| 15 | Drzwi przednie prawe | do 150 |
| 16 | Słupek przedni prawy | 150 - 200 |
| 17 | Błotnik przedni prawy | 150 - 200 |

Opis stanu technicznego

Szczegółowy opis stanu technicznego zawarto w Opisie stanu technicznego załączonym do niniejszej ekspertyzy.

Uwagi ogólne - dot. wyceny

Dokumenty pojazdu

Przedstawiono następujące dokumenty pojazdu:
kserokopia tymczasowego dowodu rejestracyjnego
Podczas oględzin przedstawiono do wglądu książkę serwisową, a jej nr podano poniżej:
el. książka serwisowa zintegrowana z pojazdem

Informacja dotycząca pochodzenia pojazdu

Pojazd zakupiony w kraju u autoryzowanego przedstawiciela danej marki.

Zabezpieczenia przeciwkradzieżowe - immobiliser:

- w wyniku przeprowadzonych oględzin pojazdu nie stwierdzono niesprawności immobilisera w zakresie możliwym do ustalenia podczas oględzin pojazdu w warunkach pozawarsztatowych.

Zabezpieczenia przeciwkradzieżowe - inne:

- nie stwierdzono.

Dodatkowe uwagi dotyczące sam. osobowego:

Nie dotyczy.

Jazda próbna

Przeprowadzono próbę ruchową pojazdu.
Jazda próbna w pełnym zakresie niemożliwa. Poniżej podano komentarz:
pojazd udostępniono w warunkach parkingowych

Badanie poprawności i/lub budowy numerów identyfikacyjnych/seryjnych obiektu:

Nie badano.

Weryfikacja prawdziwości danych obiektu, w tym roku produkcji i innych.

Nie przeprowadzono - przyjęto wg okazanych dokumentów i wskazanych źródeł.

- Nie weryfikowano odczytanego stanu drogomierza z zapisami w urządzeniach elektronicznych pojazdu.
- Niniejsza ekspertyza służy wyłącznie do oszacowania wartości rynkowej przedmiotu wyceny i nie może być wykorzystywana do żadnego innego celu, niż wymieniony powyżej. Wycena nie może stanowić podstawy do oceny cech i stanu wycenianego obiektu przy jego zakupie.
- Rzeczoznawca nie bierze na siebie odpowiedzialności za wady ukryte (prawne i fizyczne) oraz ewentualne skutki wynikające z dalszego użytkowania przedmiotu wyceny, a także za skutki wykorzystania samej wyceny.
- Powyższa wycena nie jest szczegółową ekspertyzą stanu technicznego przedmiotu wyceny i za taką nie może być uznawana, w szczególności nie może być traktowana jako gwarancja sprzedaży przedmiotu wyceny za oszacowaną wartość.
- Niniejsza wycena nie może być publikowana w całości w jakimkolwiek dokumencie bez zgody wykonawców i bez uzgodnienia z nimi formy i treści takiej publikacji.

- Wycenę przeprowadzono w oparciu o dostarczoną dokumentację oraz badanie organoleptyczne wycenianego obiektu. Nie prowadzono badań diagnostycznych oraz weryfikacji warsztatowej przedmiotu wyceny.

- Niniejsza wycena została sporządzona na podstawie oględzin wycenianego przedmiotu w warunkach występujących w miejscu jego udostępnienia.

Uwagi do zlecenia - dot. wyceny

Kluczyki

TAK

2

Uwagi Rzecznawcy - dot. wyceny

Brak dywaników. Niesprawna elektryczna regulacja fotela lewy tył. Brak dowodu rejestracyjnego. Dostarczono ksero pozwolenia czasowego, rok produkcji do weryfikacji. Aktywna kontrolka Check Engine. Komunikat o konieczności wymiany okładzin hamulcowych. Substancja nieznanego pochodzenia na samochodzie. Rysy, odpryski i wgniecenia na samochodzie.

Zastrzeżenia ograniczające - dot. wyceny

- W Ocenie/Raporcie uwzględniono niesprawności, uszkodzenia, braki itp., które były możliwe do stwierdzenia organoleptycznego, w warunkach oględzin (z uwzględnieniem: stanu czystości pojazdu, warunków atmosferycznych, oświetlenia itd.) oraz bez weryfikacji serwisowej, bez dostępu do spodu pojazdu, bez specjalistycznego sprzętu diagnostycznego (w tym bez diagnostyki komputerowej), bez jazdy próbnej wykonanej w warunkach drogowych z obciążeniem.
- W ramach Oceny/Raportu nie weryfikowano odczytanego stanu drogomierza z zapisami w urządzeniach elektronicznych pojazdu.
- Rzecznawca nie bierze na siebie odpowiedzialności za wady ukryte (prawne i fizyczne) oraz ewentualne skutki wynikające z dalszego użytkowania przedmiotu oceny, a także za skutki wykorzystania samej oceny.
- Podane przedziały grubości powłoki lakierowej, dotyczą punktów pomiarowych. Nie mogą być traktowane jako gwarancja, że grubość powłoki lakierowej w innych punktach nie wykracza poza te przedziały.
- Zawarte w niniejszej Ocenie/Raporcie informacje (w tym dotyczące wyposażenia) służą jedynie ogólnym celom informacyjnym. Ocena/Raport nie może być zatem traktowana jako oferta w rozumieniu przepisów Kodeksu Cywilnego oraz opisu towaru ani zapewnienia w rozumieniu art. 4 Ustawy z dnia 27 lipca 2002 roku o szczególnych warunkach sprzedaży konsumenckiej.
- Niniejsza Ocena/Raport nie jest szczegółową oceną stanu technicznego.

Ocenę/Raport wykonano w kierunku ujawnienia uszkodzeń nieakceptowanych z punktu widzenia właściwego przewodnika zwrotu pojazdu lub innych ustaleń ze Zleceniodawcą. Tym samym Ocena/Raport może nie ujmować typowych zużyć i uszkodzeń eksploatacyjnych.

DOKUMENTACJA FOTOGRAFICZNA



Fot. 1.
Przekątna przednia lewa



Fot. 2.
Przód

DOKUMENTACJA FOTOGRAFICZNA



Fot. 3.
Przekątna przednia prawa



Fot. 4.
Bok prawy z przodu

DOKUMENTACJA FOTOGRAFICZNA



Fot. 5.
Bok prawy z tyłu



Fot. 6.
Przekątna tylna prawa

DOKUMENTACJA FOTOGRAFICZNA



Fot. 7.
Tył



Fot. 8.
Przekątna tylna lewa

DOKUMENTACJA FOTOGRAFICZNA



Fot. 9.
Bok lewy z tyłu



Fot. 10.
Bok lewy z przodu

DOKUMENTACJA FOTOGRAFICZNA



Fot. 11.
Próg lewy (widok od przodu)



Fot. 12.
Próg prawy (widok od przodu)

DOKUMENTACJA FOTOGRAFICZNA



Fot. 13.
Spód pojazdu przód



Fot. 14.
Spód pojazdu tył

DOKUMENTACJA FOTOGRAFICZNA



Fot. 15.
Tarcza hamulcowa przednia prawa



Fot. 16.
Tarcza hamulcowa tylna prawa

DOKUMENTACJA FOTOGRAFICZNA



Fot. 17.
Tarcza hamulcowa tylna lewa



Fot. 18.
Tarcza hamulcowa przednia lewa

DOKUMENTACJA FOTOGRAFICZNA



Fot. 19.
Bagażnik



Fot. 20.
Komora silnika

DOKUMENTACJA FOTOGRAFICZNA



Fot. 21.
Numer identyfikacyjny



Fot. 22.
Tabliczka znamionowa

DOKUMENTACJA FOTOGRAFICZNA



Fot. 23.
Zestaw wskaźników - przebieg



Fot. 24.
Widok przez otwarte drzwi przednie lewe

DOKUMENTACJA FOTOGRAFICZNA



Fot. 25.
Kierownica z lewej strony



Fot. 26.
Widok przez otwarte drzwi tylne lewe

DOKUMENTACJA FOTOGRAFICZNA



Fot. 27.
Widok z tylnej kanapy na deskę rozd.



Fot. 28.
Konsola środkowa

DOKUMENTACJA FOTOGRAFICZNA



Fot. 29.
Tunel środkowy



Fot. 30.
Kierownica (na wprost)

DOKUMENTACJA FOTOGRAFICZNA



Fot. 31.
Książka serwisowa – dane



Fot. 32.
Książka serwisowa – ostatni przegląd

DOKUMENTACJA FOTOGRAFICZNA



Fot. 33.
Dow. rej. tym. Str. 1

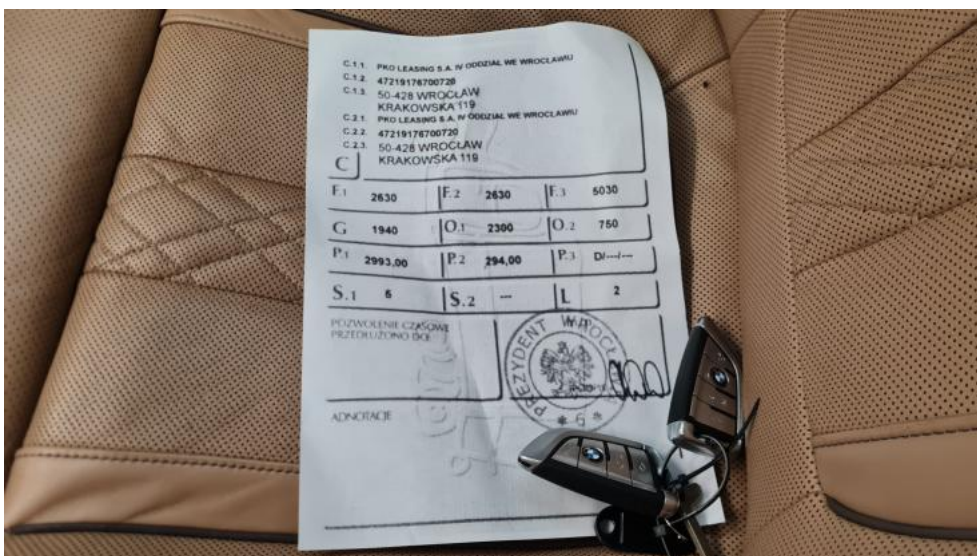

Fot. 34.
Dow. Rej. tym. Str.2 i klucze

DOKUMENTACJA FOTOGRAFICZNA



Fot. 35.
Zdjęcie do protokołu



Fot. 36.
Zdjęcie do protokołu

DOKUMENTACJA FOTOGRAFICZNA



Fot. 37.
Zdjęcie do protokołu



Fot. 38.
Zdjęcie do protokołu

DOKUMENTACJA FOTOGRAFICZNA

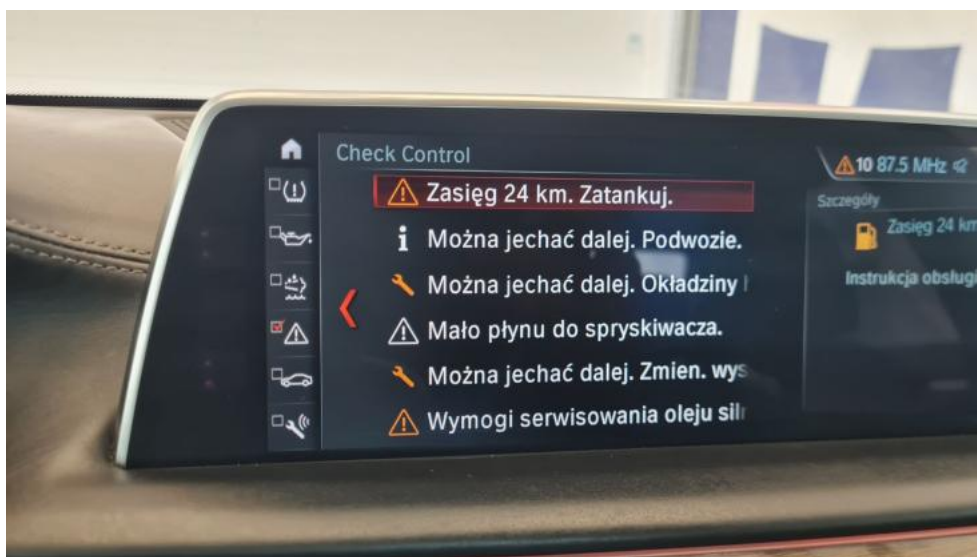

Fot. 39.
Zdjęcie do protokołu



Fot. 40.
Zdjęcie do protokołu

DOKUMENTACJA FOTOGRAFICZNA



Fot. 41.
Zdjęcie do protokołu



Fot. 42.
Zdjęcie do protokołu

DOKUMENTACJA FOTOGRAFICZNA



Fot. 43.
Pokrywa komory silnika - Rysa/odprysk 1



Fot. 44.
Pokrywa komory silnika - Wgniecenie/odkształcenie 1

DOKUMENTACJA FOTOGRAFICZNA



Fot. 45.
Szyba czołowa - zdjęcie poglądowe 1

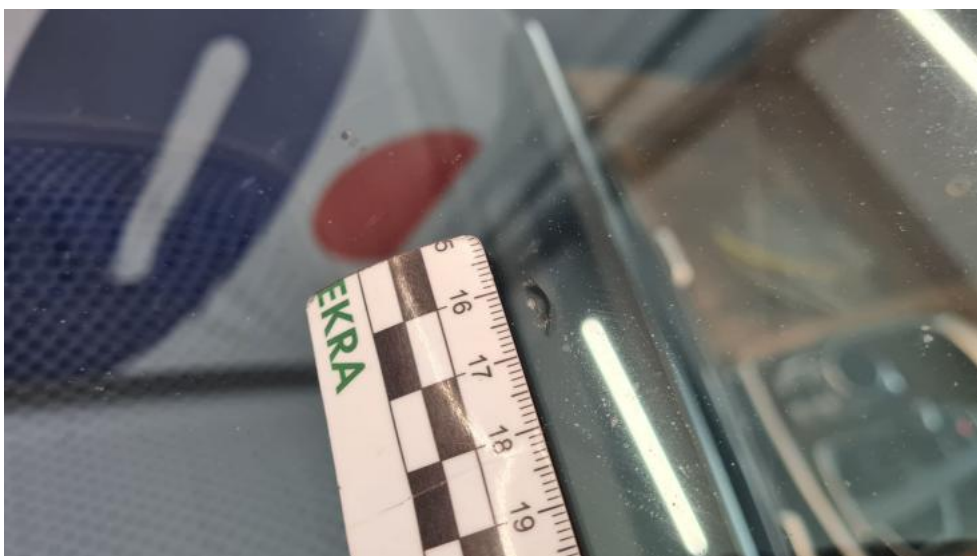

Fot. 46.
Szyba czołowa - Pęknięcie/rozerwanie 1

DOKUMENTACJA FOTOGRAFICZNA



Fot. 47.
Zderzak - zdjęcie poglądowe 1



Fot. 48.
Zderzak - zdjęcie poglądowe 2

DOKUMENTACJA FOTOGRAFICZNA



Fot. 49.
Zderzak - Rysa/odprysk 1



Fot. 50.
Zderzak - Rysa/odprysk 2

DOKUMENTACJA FOTOGRAFICZNA



Fot. 51.
Zderzak() - Rysa/odprysk 3



Fot. 52.
Błotnik przedni P - Rysa/odprysk 1

DOKUMENTACJA FOTOGRAFICZNA



Fot. 53.
Felga aluminiowa przednia P - Rysa/odprysk 1



Fot. 54.
Drzwi przednie P - Rysa/odprysk 1

DOKUMENTACJA FOTOGRAFICZNA



Fot. 55.
Próg P - Wgniecenie/odkształcenie 1



Fot. 56.
Błotnik tylny P / Ściana boczna P - Rysa/odprysk 1

DOKUMENTACJA FOTOGRAFICZNA



Fot. 57.
Błotnik tylny P / Ściana boczna P - Rysa/odprysk 2



Fot. 58.
Błotnik tylny P / Ściana boczna P - Wgniecenie/odkształcenie 1

DOKUMENTACJA FOTOGRAFICZNA



Fot. 59.
Błotnik tylny P / Ściana boczna P - Wgniecenie/odkształcenie 2



Fot. 60.
Felga aluminiowa tylna P - Rysa/odprysk 1

DOKUMENTACJA FOTOGRAFICZNA



Fot. 61.
Pokrywy bagażnika - Wgniecenie/odkształcenie 1



Fot. 62.
Pokrywy bagażnika - Wgniecenie/odkształcenie 2

DOKUMENTACJA FOTOGRAFICZNA



Fot. 63.
Spojler zderzaka tylnego - Wgniecenie/odkształcenie 1



Fot. 64.
Zderzak tylny - Rysa/odprysk 1

DOKUMENTACJA FOTOGRAFICZNA



Fot. 65.
Zderzak tylny - Wgniecenie/odkształcenie 1



Fot. 66.
Zderzak tylny - Inne 1

DOKUMENTACJA FOTOGRAFICZNA



Fot. 67.
Błotnik tylny L / Ściana boczna L - zdjęcie pogładowe 1



Fot. 68.
Błotnik tylny L / Ściana boczna L - Rysa/odprysk 1

DOKUMENTACJA FOTOGRAFICZNA



Fot. 69.
Błotnik tylny L / Ściana boczna L - Wgniecenie/odkształcenie 1



Fot. 70.
Drzwi przed L - Rysa/odprysk 1

DOKUMENTACJA FOTOGRAFICZNA



Fot. 71.
Felga Aluminiowa przednia L - Rysa/odprysk 1



Fot. 72.
Fotel prz. lew. - zdjęcie pogładowe 1

DOKUMENTACJA FOTOGRAFICZNA



Fot. 73.
Fotel prz. lew. - Pęknięcie/rozerwanie 1



Fot. 74.
Fotel prz. praw. - zdjęcie poglądowe 1

DOKUMENTACJA FOTOGRAFICZNA



Fot. 75.
Fotel prz. praw. - Inne 1



Fot. 76.
Kanapa tyl. - zdjęcie poglądowe 1

DOKUMENTACJA FOTOGRAFICZNA



Fot. 77.
Kanapa tyl. - Pęknięcie/rozerwanie 1



Fot. 78.
Tapicerka drzwi przednich L - Inne 1

DOKUMENTACJA FOTOGRAFICZNA



Fot. 79.
Wykładzina(y) słupka tylnego L - Rysa/odprysk 1



Fot. 80.
Wykładzina podłogi - zdjęcie poglądowe 1

DOKUMENTACJA FOTOGRAFICZNA



Fot. 81.

Wykładzina podłogi - Inne 1