

DEKRA's commission No. : PKOL(W)/LODZ/67390/24/09/02  
commission/ damage No. : 02359/LF/20  
Date of commission: 02-09-2024

**DEKRA Poland - Headquarters**  
02-673 Warszawa, ul. Konstruktorska 12A

**Client :**  
PKO Leasing Finance  
PKO Leasing SA  
Al. Śmigłego-Rydza 20  
93-281 Łódź

**Expert:**  
**Marcin Sosnowski.**  
DEKRA Polska - Centrala  
**inż. Józef Orłowski**  
TU - Włocławek

**NOTE:**

Due to the use of the document it was removed from it any information relating to the value of the vehicle, the price of equipment, adjustments, etc..

**Vehicle data**

Group of objects (Eurotax)	cars
EC code (Eurotax)	0114897
Manufacturer	BMW
Model	Seria 7 [G11, G12] 15-19
Type / version	750i xDrive
Body type	sedan
Number of doors / seats	4/5
Curb weight [kg]	1870
Gross vehicle weight [kg]	2575
Wheelbase 1/2	3070
Engine type	spark ignition
Pollution reduction system	three-way catalytic converter
Engine capacity [ccm]	4395
Engine Power [hp/kW]	450/330
Gearbox	automatic 8- gear
Registration /record No.	GD777VT
VIN / serial number	WBA7B01070GD54869
Date of first registration	30-12-2015
Date of next. tech. test	19-10-2024
Year of manufacture	2015 (year has been verified with the manufacturer's base)
Readout [km]	159 472 (read)
Body color / type of coating	black/METALIK

Tyres

axle	Wheel	Manufacturer, type	Size	Measured profile
Front	right	HANKOOK, VENTUS S1 EVO 3	245/35 21 96Y	5,5 mm
	left	HANKOOK, VENTUS S1 EVO 3	245/35 21 96Y	5,5 mm
back	right	HANKOOK, VENTUS S1 EVO 3	275/30 21 98Y	5,0 mm
	left	HANKOOK, VENTUS S1 EVO 3	275/30 21 98Y	5,0 mm

Standard equipment by Eurotax

- |  |   |
|--|---|
| 1. Additional gauges   | 35. Head-Up Display   |
| 2. Additional gauges   | 36. Headlamp wash   |
| 3. Air suspension  | 37. Heated seat driver, Heated seat passenger               |
| 4. Airbag: other   | 38. Interior lights: other accessories                      |
| 5. Alarm   | 39. Interior lights: other accessories                      |
| 6. Antilock-Brake-System (ABS)   | 40. Interior lights: other accessories, Mirror: others      |
| 7. Armrest (s) front, Storage facilities in general  | 41. Keyless Engine start, Keyless go                        |
| 8. Armrest (s) rear  | 42. LED front dim light                                     |
| 9. Automated High-beam assist  | 43. Leather steering wheel, Multi functional steering wheel |
| 10. Automatic dimlight activation, Rain sensor   | 44. Leather upholstery                                      |
| 11. Bluetooth interface, Hands-free system, USB in   | 45. Light Alloy wheels 19'', Runflat tyres                  |
| 12. Bord communication: other  | 46. Metallic paint  |
| 13. Bord entertainment: other accessories  | 47. On board computer                                       |
| 14. Brake Assist   | 48. On board monitor  |
| 15. Brake Assist, Traffic sign recognition   | 49. Other   |
| 16. CD-player, Navigation system, On board monitor, Radio                                    | 50. Other   |
| 17. Child seat fixation  | 51. Other   |
| 18. Cruise control   | 52. Other   |
| 19. Door mirror(s) electrically adjustable in general, Door mirrors heated                   | 53. Other   |
| 20. Door mirrors autodimming, Rear-view mirror autodimming                                   | 54. Park Distance Control front, Park Distance Control rear |
| 21. Door: other  | 55. Rear view camera  |
| 22. Driver airbag, Head airbags front, Passenger airbag, Side airbag driver and passenger    | 56. Remote controlled central locking                       |
| 23. Driver seat electrically adjustable, Memory seat, Passenger seat electrically adjustable | 57. Selectable driveline characteristics                    |
| 24. Dualzone automatic climate control   | 58. Servotronic   |
| 25. ESP (Electronical Stabilizing Program), Traction control                                 | 59. Soundsystem   |
| 26. Electric tailgate  | 60. Start/Stop system                                       |
| 27. Exterior design: other   | 61. Steering wheel electrically adjustable                  |
| 28. Exterior lighting: other   | 62. Telematic   |
| 29. Floor mat  | 63. Telematic   |
| 30. Fog lamps  | 64. Tyre pressure control (RDC)                             |
| 31. Follow me home   | 65. Wheel bolt locks  |
| 32. Follow me home   | 66. Whiplash-protection-system                              |
| 33. Free service 4 years or more, more than 60000 km   | 67. Windscreen wash-nozzle heated                           |
| 34. Hatch/skibag in rear bench   | 68. Wood finish   |

Dealer's equipment (selected items)

- |   |   |
|---|---|
| 1. 4 or more zone automatic climate control, Air condition rear .....   | - |
| 2. Active body control .....  | - |
| 3. Additional gauges, Hands-free system, Navigation system, Other .....   | - |
| Internet  |   |
| Real Time Traffic Information   |   |
| Serwis informacyjny (Concierge Services)  |   |
| Usługi zdalne (Remote Services)   |   |
| 4. Brake Assist, Pre-Crash System, Traffic sign recognition .....   | - |
| 5. Comfort driver seat, Comfort passenger seat, Driver seat electrically adjustable, Passenger seat electrically adjustable ..... | - |
| 6. Cornering Headlights, LED front dim light .....  | - |
| 7. DAB radio .....  | - |

8. Exterior design: other	.....	-
9. Glass tilt/slide sunroof electric	.....	-
10. Heated seat driver, Heated seat passenger, Rear seat heating	.....	-
11. Interior decoration: other	.....	-
12. Interior: other	.....	-
13. Interior: other	.....	-
14. LED Fog Lamps	.....	-
15. Leather steering wheel, Sports steering wheel	.....	-
16. Leather upholstery	.....	-
17. Mobile phone, Wireless device charging	.....	-
18. Other	.....	-
19. Other	.....	-
20. Other	.....	-
21. Other	.....	-
22. Other	.....	-
23. Park Assistant	.....	-
24. Soundsystem	.....	-
25. Sunblind tailgate window electric	.....	-
26. Ventilated front seat	.....	-
27. Wood finish	.....	-

Additional equipment

1. Felgi aluminiowe 21" z ogumieniem	.....	-
--------------------------------------	-------	---

**Base value of the vehicle**

Base value of the vehicle by Eurotax (net)	.....	-
--	-------	---

**Corrections**

First registration

Mileage

Equipment

Tyres

Other

stwierdzone braki i uszkodzenia	.....	-
---------------------------------	-------	---

Above figure was estimated on the basis of price quotations of used cars on the Polish market Eurotax (database number 09-2024 POL) with regard to technical and market parameters affecting the value of the vehicle.

Basic print without information about the vehicle's value - duey to use of the document any information relating to the value of the vehicle, the price of equipment, adjustments, etc.. were removed

Date: 09-09-2024

DEKRA's expert:  
Marcin Sosnowski.  
inż. Józef Orłowski**Document issued electronically valid without signature.**

Measurement of thickness of the vehicle lacquer coating

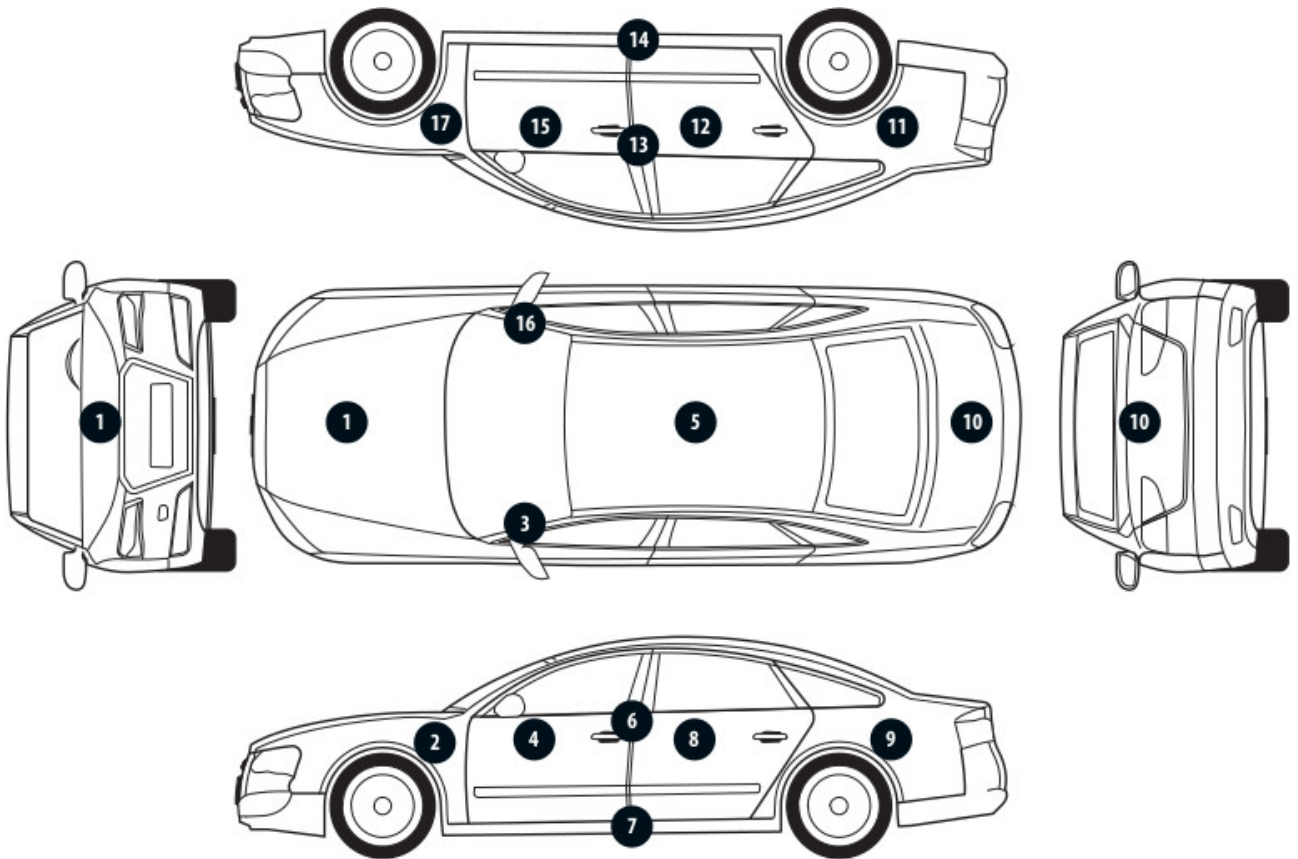

No. of controlled item	Controlled item	Measured range of thickness of the lacquer coat [ $\mu\text{m}$ ]
1	Front cover	to 150
2	Front left fender	to 150
3	Left front pillar	to 150
4	Front left door	to 150
5	Roof	to 150
6	Left middle pillar	to 150
7	Right side sill	to 150
8	Left rear door	to 150
9	Rear left fender	to 150
10	Cover/lid	to 150
11	Right rear fender	to 150
12	Right rear door	to 150
13	Right middle pillar	to 150
14	Right side sill	to 150
15	Front right door	to 150
16	Right front pillar	to 150
17	Front right fender	to 150

### Description of the technical condition

A detailed description of the technical condition contains in Description of the technical condition attached to following expertise.

### General comments - regarding valuation

#### **Vehicle documents**

Presented the following documents of the vehicle:

skan PC

During the inspection the service book was presented and its number is given below:  
elektroniczna

---

#### **Information concerning the origin of the vehicle**

The vehicle purchased domestically from an authorized representative of the brand.

---

#### **Anti-theft protection - immobilizer**

- as a result of the inspection of the vehicle found no malfunctions of the immobilizer in the extent possible to determine during the inspection of the vehicle in the non- workshop conditions.

---

#### **Anti-theft protection - other:**

alarm

---

#### **Additional comments on the car:**

Not applicable.

---

#### **Test drive**

Test drive of the vehicle was conducted. Test drive in the full extent is not possible. Comment below:  
ograniczenia parkingowe

---

#### **Checking of the correctness and / or construction of identification / serial numbers of the object:**

Not tested

---

#### **Verification of the accuracy of the object data, including year of production, and other.**

Not conducted - adopted according to the documents presented and indicated sources.

- 
- The read odometer status has not been verified with records in electronic equipment of the vehicle.
  - This expertise is used exclusively to estimate the market value of the item pricing and can not be used for any purpose other than those mentioned above.
  - An expert assumes no responsibility for hidden defects (legal and physical) and the possible consequences arising from the continuing use of the subject of valuation, and for the consequences of using the same valuation.
  - The above pricing is not an expertise of the technical condition of the subject of valuation and as such can not be considered, in particular, can not be treated as a guarantee for the sales subject of the valuation for estimated value.
  - This evaluation may not be published as whole in any document without consent of its executors and without their consent as to the form and contents of such publication.
  - The evaluation has been carried out basing on delivered documentation and organoleptic examination of

the assessed object. No diagnostic examination has been carried out, nor any workshop verification of the assessed object.

- This expertise has been issued basing on inspection of the assessed object in conditions ruling in its availability location.

---

#### Comments to the commission - regarding valuation

##### **Kluczyki**

TAK

1

---

#### Expert comments - regarding valuation

Brak dowodu rejestracyjnego. Dostarczono ksero pozwolenia czasowego, rok produkcji do weryfikacji. Nieprzyjemny zapach wewnątrz samochodu. Rysy, odpryski i liczne wgniecenia na samochodzie.

#### Restrictive disclaimer - regarding valuation

- W Ocenie/Raporcie uwzględniono niesprawności, uszkodzenia, braki itp., które były możliwe do stwierdzenia organoleptycznego, w warunkach oględzin (z uwzględnieniem: stanu czystości pojazdu, warunków atmosferycznych, oświetlenia itd.) oraz bez weryfikacji serwisowej, bez dostępu do spodu pojazdu, bez specjalistycznego sprzętu diagnostycznego (w tym bez diagnostyki komputerowej), bez jazdy próbnej wykonanej w warunkach drogowych z obciążeniem.
- W ramach Oceny/Raportu nie weryfikowano odczytanego stanu drogomierza z zapisami w urządzeniach elektronicznych pojazdu.
- Rzeczoznawca nie bierze na siebie odpowiedzialności za wady ukryte (prawne i fizyczne) oraz ewentualne skutki wynikające z dalszego użytkowania przedmiotu oceny, a także za skutki wykorzystania samej oceny.
- Podane przedziały grubości powłoki lakierowej, dotyczą punktów pomiarowych. Nie mogą być traktowane jako gwarancja, że grubość powłoki lakierowej w innych punktach nie wykracza poza te przedziały.
- Zawarte w niniejszej Ocenie/Raporcie informacje (w tym dotyczące wyposażenia) służą jedynie ogólnym celom informacyjnym. Ocena/Raport nie może być zatem traktowana jako oferta w rozumieniu przepisów Kodeksu Cywilnego oraz opisu towaru ani zapewnienia w rozumieniu art. 4 Ustawy z dnia 27 lipca 2002 roku o szczególnych warunkach sprzedaży konsumenckiej.
- Niniejsza Ocena/Raport nie jest szczegółową oceną stanu technicznego.

Ocenę/Raport wykonano w kierunku ujawnienia uszkodzeń nieakceptowanych z punktu widzenia właściwego przewodnika zwrotu pojazdu lub innych ustaleń ze Zleceniodawcą. Tym samym Ocena/Raport może nie ujmować typowych zużyć i uszkodzeń eksploatacyjnych.

PHOTOGRAPHIC DOCUMENTATION



**Photo 1.**  
Przekątna przednia lewa



**Photo 2.**  
Przód



PHOTOGRAPHIC DOCUMENTATION



**Photo 3.**  
Przekątna przednia prawa



**Photo 4.**  
Bok prawy z przodu

PHOTOGRAPHIC DOCUMENTATION



**Photo 5.**  
Bok prawy z tyłu



**Photo 6.**  
Przekątna tylna prawa

PHOTOGRAPHIC DOCUMENTATION



**Photo 7.**  
Tył



**Photo 8.**  
Przekątna tylna lewa

PHOTOGRAPHIC DOCUMENTATION



**Photo 9.**  
Bok lewy z tyłu



**Photo 10.**  
Bok lewy z przodu

PHOTOGRAPHIC DOCUMENTATION



**Photo 11.**  
Próg lewy (widok od przodu)



**Photo 12.**  
Próg prawy (widok od przodu)

PHOTOGRAPHIC DOCUMENTATION

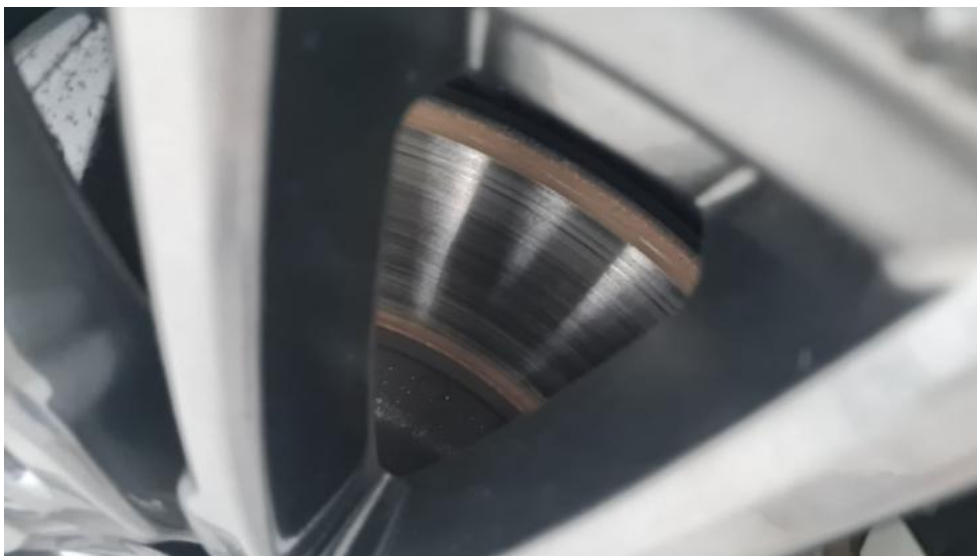

**Photo 13.**  
Spód pojazdu przód



**Photo 14.**  
Spód pojazdu tył

PHOTOGRAPHIC DOCUMENTATION



**Photo 15.**  
Tarcza hamulcowa przednia prawa



**Photo 16.**  
Tarcza hamulcowa tylna prawa

PHOTOGRAPHIC DOCUMENTATION



**Photo 17.**  
Tarcza hamulcowa tylna lewa



**Photo 18.**  
Tarcza hamulcowa przednia lewa



PHOTOGRAPHIC DOCUMENTATION

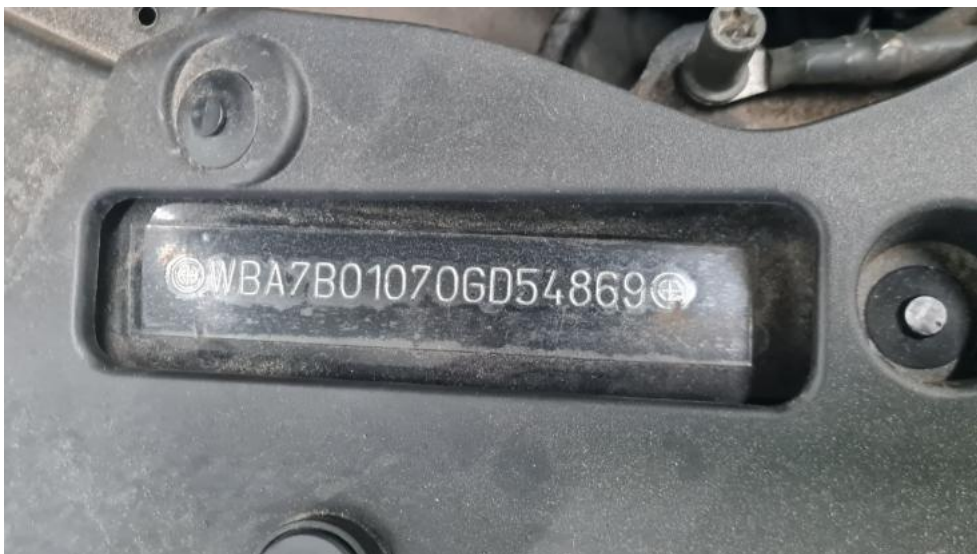

**Photo 19.**  
Bagażnik

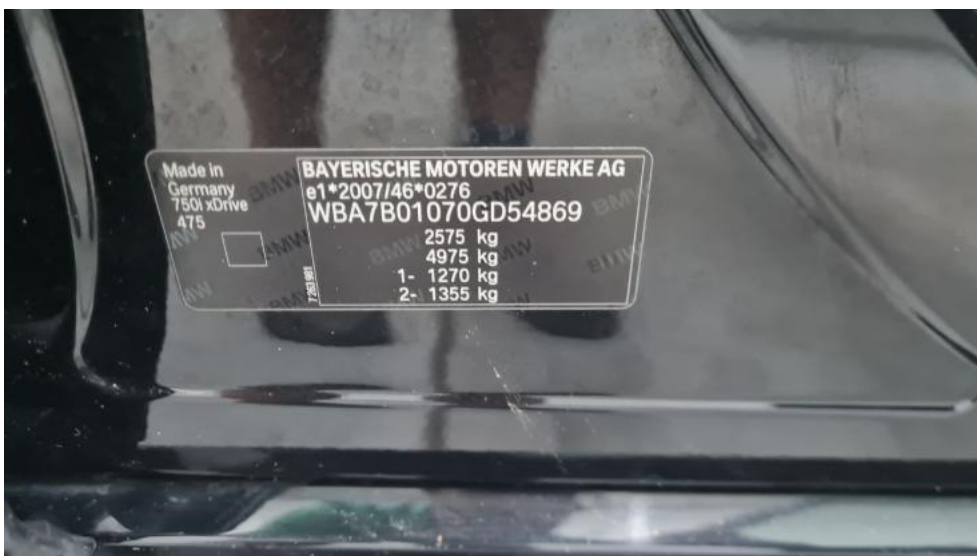

**Photo 20.**  
Komora silnika

PHOTOGRAPHIC DOCUMENTATION



**Photo 21.**  
Numer identyfikacyjny



**Photo 22.**  
Tabliczka znamionowa

PHOTOGRAPHIC DOCUMENTATION



**Photo 23.**  
Zestaw wskaźników - przebieg



**Photo 24.**  
Widok przez otwarte drzwi przednie lewe

PHOTOGRAPHIC DOCUMENTATION



**Photo 25.**  
Kierownica z lewej strony



**Photo 26.**  
Widok przez otwarte drzwi tylne lewe

PHOTOGRAPHIC DOCUMENTATION



**Photo 27.**  
Widok z tylnej kanapy na deskę rozd.



**Photo 28.**  
Konsola środkowa

PHOTOGRAPHIC DOCUMENTATION



**Photo 29.**  
Tunel środkowy

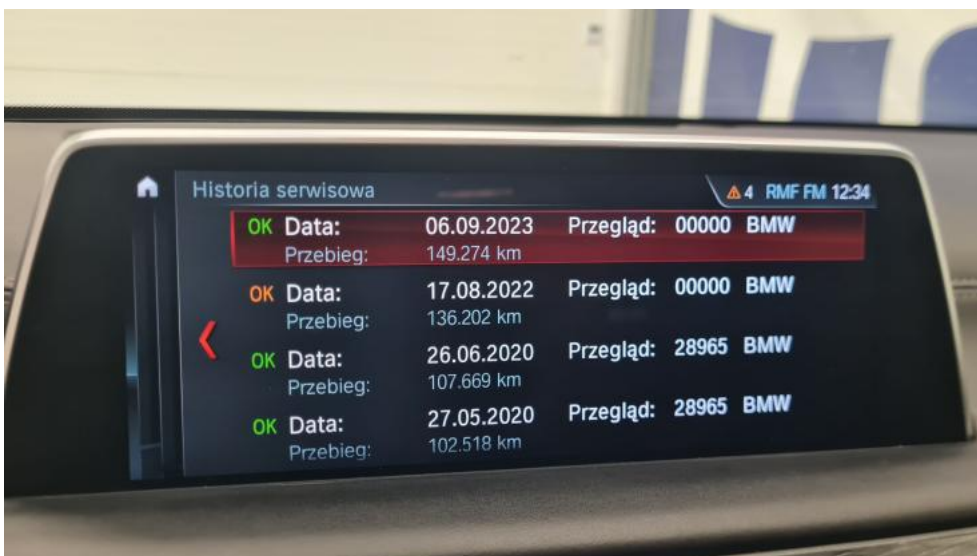

**Photo 30.**  
Kierownica (na wprost)

PHOTOGRAPHIC DOCUMENTATION



**Photo 31.**  
Książka serwisowa – dane



**Photo 32.**  
Książka serwisowa – ostatni przegląd

PHOTOGRAPHIC DOCUMENTATION



**Photo 33.**  
Dow. rej. tym. Str. 1



**Photo 34.**  
Dow. Rej. tym. Str.2 i klucze



PHOTOGRAPHIC DOCUMENTATION



**Photo 35.**  
Zdjęcie do protokołu



**Photo 36.**  
Zdjęcie do protokołu

PHOTOGRAPHIC DOCUMENTATION



**Photo 37.**  
Zdjęcie do protokołu



**Photo 38.**  
Kratka zderzaka prz. - Pęknięcie/rozerwanie 1

PHOTOGRAPHIC DOCUMENTATION



**Photo 39.**  
Pokrywa komory silnika - Rysa/odprysk 1



**Photo 40.**  
Pokrywa komory silnika - Wgniecenie/odkształcenie 1

PHOTOGRAPHIC DOCUMENTATION



**Photo 41.**  
Pokrywa komory silnika - Wgniecenie/odkształcenie 2



**Photo 42.**  
Zderzak - zdjęcie poglądowe 1

PHOTOGRAPHIC DOCUMENTATION



**Photo 43.**  
Zderzak - Rysa/odprysk 1



**Photo 44.**  
Zderzak - Rysa/odprysk 2

PHOTOGRAPHIC DOCUMENTATION



**Photo 45.**  
Zderzak() - Rysa/odprysk 3



**Photo 46.**  
Felga aluminiowa przednia P - Rysa/odprysk 1

PHOTOGRAPHIC DOCUMENTATION



**Photo 47.**  
Felga aluminiowa przednia P - Rysa/odprysk 2



**Photo 48.**  
Opona przednia P - Wgniecenie/odkształcenie 1

PHOTOGRAPHIC DOCUMENTATION



**Photo 49.**  
Opona przednia P - Pęknięcie/rozerwanie 1



**Photo 50.**  
Reflektor P - Rysa/odprysk 1



PHOTOGRAPHIC DOCUMENTATION



**Photo 51.**  
Drzwi przednie P - Rysa/odprysk 1



**Photo 52.**  
Drzwi tylne P - Rysa/odprysk 1

PHOTOGRAPHIC DOCUMENTATION



**Photo 53.**  
Stupek przedni P - Rysa/odprysk 1



**Photo 54.**  
Felga aluminiowa tylna P - Rysa/odprysk 1

PHOTOGRAPHIC DOCUMENTATION



**Photo 55.**  
Felga aluminiowa tylna P - Rysa/odprysk 2



**Photo 56.**  
Zderzak tylny - zdjęcie poglądowe 1

PHOTOGRAPHIC DOCUMENTATION



**Photo 57.**  
Zderzak tylny - Rysa/odprysk 1



**Photo 58.**  
Zderzak tylny - Wgniecenie/odkształcenie 1

PHOTOGRAPHIC DOCUMENTATION



**Photo 59.**  
Dach - Rysa/odprysk 1



**Photo 60.**  
Felga aluminiowa tylna L - Rysa/odprysk 1

PHOTOGRAPHIC DOCUMENTATION



**Photo 61.**  
Drzwi przed L - zdjęcie poglądowe 1



**Photo 62.**  
Drzwi przed L - Rysa/odprysk 1

PHOTOGRAPHIC DOCUMENTATION



**Photo 63.**  
Drzwi przed L - Wgniecenie/odkształcenie 1



**Photo 64.**  
Drzwi tylne L - Rysa/odprysk 1

PHOTOGRAPHIC DOCUMENTATION



**Photo 65.**

Drzwi tylne L - Wgniecenie/odkształcenie 1



**Photo 66.**

Próg L - Rysa/odprysk 1



PHOTOGRAPHIC DOCUMENTATION



**Photo 67.**  
Próg L - Wgniecenie/odkształcenie 1



**Photo 68.**  
Słupek środkowy L - Wgniecenie/odkształcenie 1

PHOTOGRAPHIC DOCUMENTATION



**Photo 69.**  
Błotnik przedni L - Rysa/odprysk 1



**Photo 70.**  
Felga Aluminiowa przedni L - Rysa/odprysk 1

PHOTOGRAPHIC DOCUMENTATION



**Photo 71.**  
Felga Aluminiowa przednia L - Rysa/odprysk 2



**Photo 72.**  
Opona przednia L - Wgniecenie/odkształcenie 1

PHOTOGRAPHIC DOCUMENTATION



**Photo 73.**  
Opona przednia L - Pęknięcie/rozerwanie 1



**Photo 74.**  
Fotel prz. lew. - Inne 1

PHOTOGRAPHIC DOCUMENTATION



**Photo 75.**

Podsufitka - zdjęcie poglądowe 1



**Photo 76.**

Podsufitka - Inne 1

PHOTOGRAPHIC DOCUMENTATION



**Photo 77.**

Wykładzina podłogi - zdjęcie poglądowe 1



**Photo 78.**

Wykładzina podłogi - Inne 1

PHOTOGRAPHIC DOCUMENTATION



**Photo 79.**

Wykładzina podłogi - Inne 2