

Nr zlecenia: 84/11/10/2024/PKO LEASING REMARKETING

z dnia: 2024/10/11

Zleceniodawca:

PKO Leasing
 wi tokrzyska 36
 00-116 Warszawa

Rzeczoznawca:

Artur Kaw cki/zatw. Pion Weryfikacyjny eRzeczoznawcy



P o g l d o w y R a p o r t S t a n u T e c h n i c z n e g o

Zadanie: Ocena stanu technicznego i okre lenie warto ci rynkowej pojazdu

DANE IDENTYFIKACYJNE POJAZDU	Dane: [O] X-2024
-------------------------------------	------------------

Rodzaj pojazdu: Samochód osobowy	VIN: WAUZZZF25LN044638
Marka: AUDI	Nr rejestracyjny: WZ625GP
Model pojazdu: A6 35 TDi MR`18 E6d C8	Nr Info-Ekspert: 002-03546
Wersja: S tronic	Rok produkcji: 2019

Wskazanie drogomierza	166525 km
Data pierwszej rejestracji	2019/12/10
Data wa no ci badania technicznego	2024/11/28
Rodzaj nadwozia	sedan 4 drzwiowy
Dop. masa całk.	2255 kg*
Jednostka nap dowa	z zapł. samoczynnym Mild Hyb. (olej nap.)
Pojemno / Moc silnika	1968 ccm / 120kW (163KM)
Doładowanie	Turbosp. z chłodn. powietrza
Liczba cylindrów / Układ cylindrów / Liczba zaworów	4 / rz dowy / 16
Rodzaj skrzyni biegów	automatyczna
Rodzaj nap du	przedni (4x2)
Kolor powłoki lakierowej, (rodzaj lakieru)	Granatowy 2-warstwowy z efektem metalicznym

WYPOSA ENIE STANDARDOWE

L.p. Nazwa elementu wyposażenia	L.p. Nazwa elementu wyposażenia
1 Aplikacje dekoracyjne pokryte lakierem refleksyjnym	34 Radio MMI plus
2 Asystent wiałek drogowych	35 Reflektory przednie LED
3 Audi connect telefon alarmowy i serwis (z mo liwo ci kontroli samochodu)	36 Rozszerzony zakres ochrony pieszych
4 Autoalarm z zabezpieczeniem przed odholowaniem	37 Spoiler tylny

5	Czujnik kontroli zapięcia pasów bezpieczeństwa	38	System "Audi pre sense basic"
6	Deska rozdzielcza i wyłotenie drzwi jednobarwne	39	System "Audi pre sense front"
7	Dywaniki przed/tył	40	System Audi Drive Select
8	Elektroniczna blokada przód/tył maksymalnej	41	System automatycznej recyrkulacji powietrza
9	Filtr p/pyłkowy	42	System elektronicznej kontroli toru jazdy ESP
10	Fotele przednie standardowe	43	System kontroli trakcji ESC
11	Głośniki 8 szt.	44	System p/poślizgowy przy przyspieszaniu ASR
12	Gniazdo 12V z tyłu	45	System Start/Stop
13	Kamera z czujnikiem odległości (w systemie wspomagającym kierowcę)	46	Szyba przednia laminowana
14	Klimatyzacja automatyczna 2 strefowa	47	Szyby termoizolacyjne
15	Kolumna kierownicy regulowana	48	wiatła do jazdy dziennej LED
16	Kurtyny powietrzne foteli przednich i siedzeń tylnych	49	wiatła tylne LED
17	Listwy ozdobne wokół szyb w kolorze srebrnym	50	Tapicerka tekstylna "Index"
18	Listwy progowe aluminiowe	51	Tarcze kół aluminiowe 17" 10-ramiennie (COU)
19	Lusterka zewnętrzne w kolorze nadwozia	52	Tempomat z regulacją przód/tył i limitem przód/tył
20	Lusterko wewnętrzne trzecie ciemniące automatycznie	53	Układ kierowniczy progresywny
21	Lusterko zewnętrzne trzecie kierowcy asferyczne	54	Wskaźnik ciśnienia ogumienia
22	Lusterko zewnętrzne trzecie po prawej stronie (z wierzchołkiem obserwacji), convex	55	Wspomaganie układu kierowniczego elektromechaniczne
23	Mocowanie fotelika ISOFIX na przednim fotelu pasażera	56	Wykładzina bagażnika
24	Mocowanie ISOFIX z top tether na skrajnych siedzeniach tylnych	57	Wyłotenie podłogi bagażnika
25	Oslony przeciwsłoneczne z lusterkami do makijażu, podświetlanymi, po stronie kierowcy i pasażera	58	Zamek centralny zdalnie sterowany
26	Ostrze ostrzenia o zjechaniu z pasa ruchu	59	Zawieszenie dynamiczne
27	Panel obsługi z przyciskami w matowej czerni	60	Zbiornik AdBlue 12l
28	Podłokietnik przedni komfortowy	61	Zbiornik paliwa 63l
29	Podsufitka tkaninowa	62	Zderzaki wzmacnione
30	Poduszka powietrzna kierowcy	63	Zestaw naprawczy opon
31	Poduszka powietrzna pasażera z możliwością odłączenia	64	Zestaw narzędzi
32	Poduszki powietrzne boczne	65	Złotce Bluetooth
33	Pokrywa bagażnika otwierana/zamykana automatycznie		

L.p. Nazwa pakietu / elementu pakietu wyposażenia standardowego

- 1 ABS + EBV - korektor siły hamowania, elektryczny
ABS - system zapobiegający blokowaniu kół
System dystrybucji siły hamowania elektroniczny EBV
- 2 Fotele przednie regulowane elektrycznie
Fotel kierowcy regulowany elektrycznie
Fotel kierowcy z pamięcią położeń
Fotel pasażera regulowany elektrycznie
- 3 Fotele przednie z regulacją elektryczną odcinka lędźwiowego
Fotel kierowcy z regulacją odcinka lędźwiowego elektryczną
Fotel pasażera z regulacją odcinka lędźwiowego elektryczną
- 4 Kierownica wielofunkcyjna pokryta skórą
Kierownica wielofunkcyjna
Kierownica pokryta skórą
- 5 Komputer pokładowy 7" z kolorowym wyświetlaczem
Komputer pokładowy
Wyświetlacz komputera pokładowego 7" kolorowy
- 6 Lusterka zewnętrzne podgrzewane i regulowane elektrycznie składane
Lusterka zewnętrzne składane elektrycznie

- Lusterka zewn trzne regulowane elektrycznie
- Lusterka zewn trzne podgrzewane elektrycznie
- Lusterka zewn trzne z pami ci poło enia
- Lusterko zewn trzne prawe z funkcj automatycznego opuszczania prawego lusterka podczas manewru cofania
- 7 System Audi Music Interface
 - System Audi Music Interface
 - Zł cze USB 2 szt.

WYPOSA ENIE DODATKOWE

L.p. Nazwa elementu wyposażenia

- 1 Audio System Audi Sound (dopłata)
 - Wzmacniacz audio 180W
 - Głośniki 10 szt. wraz z głośnikiem centralnym w tablicy rozdzielczej i subwooferem w tylnej półce
- 2 Kierownica z podwójnymi ramionami, wielofunkcyjna, obszyta skórą ze sterowaniem skrzyni biegów, podgrzewana (dopłata)
 - Kierownica wielofunkcyjna
 - Kierownica podgrzewana
 - Kierownica pokryta skórą
 - Kierownica ze sterowaniem skrzyni biegów
 - Kierownica z podwójnymi ramionami
- 3 Lakier metalizowany "Niebieski Firmament"
- 4 System Audi parking plus (przód i tył)
- 5 System nawigacji Satelitarnej MMI Navigation Plus + MMI touch response
 - Panel obsługowy MMI
 - System nawigacji Satelitarnej MMI Navigation Plus
 - System "Audi connect"
 - Audi virtual cockpit
 - Wyświetlacz 12,3" Audi virtual cockpit
- 6 Tarcze kół aluminiowe 18" 10-ramienne (U34) w kolorze szarym (dopłata)
- 7 Wspomaganie otwarcia i zamknięcia bagażnika elektryczne

OPIS ZAMONTOWANEGO W POJE DZIE OGUMIENIA

Koło	Marka, typ	Bieżnik [mm]
Przednie lewe:	*BRIDGESTONE 225/55 R18 98V TURANZA 001	3,0
Przednie prawe:	*BRIDGESTONE 225/55 R18 98V TURANZA 001	3,0
Tylne lewe:	*BRIDGESTONE 225/55 R18 98V TURANZA 001	3,0
Tylne prawe:	*BRIDGESTONE 225/55 R18 98V TURANZA 001	3,0

KOREKTY WARTO CI POJAZDU

KOREKTA ZA PIERWSZ REJESTRACJ	(+)
KOREKTA ZA WYPOSA ENIE	(+)
KOREKTA ZA PRZEBIEG	(-)
KOREKTY RÓ NE:	
Stan utrzymania i dbałość o pojazd	(-)
Zadana szacunkowa korekta z tytułu wcześniejszych napraw	(-)
Weryfikacja uszkodzeń mechanicznych	(-)
Weryfikacja komunikatów komp. pokł.	(-)
Ryzyko wystąpienia dodatkowych wad i ust	(-)
KOREKTY RÓ NE RAZEM	(-)
KOREKTA ZA OGUMIENIE	(-)

UWAGI RZECZOZNAWCY DOTYCZĄCE WYCENY

Uwaga:

Rzeczoznawca dokonał oględzin pojazdu w warunkach parkingowych, co mogło ograniczyć pełną ocenę jego stanu technicznego. Dodatkowo informujemy, że jazda próbna nie została przeprowadzona. Istnieją możliwośći, że w innych okolicznościach mogły zostać ujawnione dodatkowe uszkodzenia lub usterki, których nie można było wykryć podczas oględzin Rzeczoznawcy.

Zalecamy zatem skorzystanie z możliwości oględzin pojazdu we własnym zakresie lub w Autoryzowanej Stacji Obsługi danej marki, co pozwoli na pełniejszą weryfikację stanu technicznego pojazdu przed udziałem w aukcji.

OPIS STANU TECHNICZNEGO ZESPOŁÓW POJAZDU



KABINA KIEROWCY - Szkielet i poszycia zewnętrzne

L.p.	Nazwa elementu	L / P	Rodzaj uszkodzenia	Opis	Fot. nr
1	Błotnik przedni	L	Zarysowania powłoki lakierowej		
2	Drzwi boczne przednie	L	Odpryski powłoki lakierowej		
3	Drzwi boczne tylne	P	Zarysowania powłoki lakierowej		
4	Błotnik tylny	L	Zarysowania powłoki lakierowej		
5	Błotnik tylny	P	Zarysowania powłoki lakierowej		
6	Pokrywa tylna		Zarysowania powłoki lakierowej		

Na pozostałych elementach obłachowania bryły nadwozia stwierdzono również typowe dla jego okresu eksploatacji uszkodzenia powłoki lakierowej (zarysowania, odpryski, itp.)



KABINA KIEROWCY – Opis powłoki lakierowej

L.p.	Nazwa elementu	L / P	Grubość powłoki [µm]	Opis
1	Pokrywa przednia		200-280 µm	
2	Dach		100-150 µm	
3	Błotnik przedni	L	200-280 µm	
4	Drzwi przednie	L	100-150 µm	
5	Drzwi tylne	L	100-150 µm	
6	Błotnik tylny	L	100-150 µm	
7	Błotnik przedni	P	100-150 µm	
8	Drzwi przednie	P	100-150 µm	
9	Drzwi tylne	P	100-150 µm	
10	Błotnik tylny	P	100-150 µm	
11	Pokrywa (drzwi) tyłu nadwozia		100-150 µm	

Podane przedziały grubości powłoki lakierowej, dotyczą punktów pomiarowych. Nie mogą być traktowane jako gwarancja, że grubość powłoki lakierowej w innych punktach nie wykracza poza te przedziały. Pomiar powłoki lakierowej został wykonany urządzeniem bezdźwiękowym w posiadaniu rzeczoznawcy. Pomiar wykonany innym przyrządem może się różnić.

**WYPOSA ENIE ZEWN TRZNE**

L.p.	Nazwa elementu	L / P	Rodzaj uszkodzenia	Opis	Fot. nr
1	Zderzak przedni		Wyrwany z mocowa , p kni ty, kratka dolna p kni ta		
2	Reflektor	P	Zarysowania, zadrapania		
3	Zderzak tylny		Wgnieciony, zarysowany		

**KABINA KIEROWCY – Wyposa enie wewn trzne**

L.p.	Nazwa elementu	L / P	Rodzaj uszkodzenia	Opis	Fot. nr
1	Kanapa tylna		Zabrudzona		

Wn trze pojazdu nosi typowe dla jego okresu eksploatacji zabrudzenia oraz zu ycie wszystkich elementów.

**SILNIK z osprz tem, układem paliwowym i wydechowym**

L.p.	Nazwa elementu	Rodzaj uszkodzenia	Opis	Fot. nr
1	Zbiorniczek wyrównawczy płynu chłodniczego	Poziom poni ej minimum		

**ZAWIESZENIE I KOŁA**

L.p.	Nazwa elementu	L / P	Rodzaj uszkodzenia	Opis	Fot. nr
1	Opona koła przedniego	L	Brak ci nienia w ogumieniu		
2	Tarcza koła przedniego ze stopu lekkiego	L	Zadrapania kraw dzi bocznej		

JAZDA KONTROLNA

Akumulator całkowicie rozładowany. Podj to prób uruchomienia przy u yciu zasilania zewn trznego. Silnik nie kr ci, nie odpala.

Konieczna weryfikacja w warunkach serwisowych.

Komunikat komputera pokładowego:

- ubytek ci nienia,
- hamulec postojowy usterka,
- okładzina hamulca: graniczne zu ycie,

Konieczna weryfikacja w warunkach serwisowych.

Nast pny przegl d: 03/2025.

DOKUMENTY I KOMPLETACJA POJAZDU

1	Kluczyki (ilo sztuk)	1 szt.
2	Dowód rejestracyjny	Do ogl dzin okazano kopi tymczasowego dowodu rejestracyjnego.
3	Podno nik samochodowy	TAK
4	Ga nica	TAK
5	Trójk t ostrzegawczy	TAK

POZOSTAŁE INFORMACJE

- 1 Pochodzenie pojazdu**
Salon Polska
- 2 Badanie poprawno ci numerów identyfikacyjnych**
Numer VIN wybity na karoserii pojazdu zgodny z DR
- 3 Weryfikacja odczytanego stanu drogomierza**
Odczytany z licznika.

Zastrzeżenia ograniczające opinię.

Ü Zawarte w niniejszej Ocenie/Raporcie informacje (w tym dotyczące wyposażenia) służy jedynie ogólnym celom informacyjnym. Ocena/Raport nie może być zatem traktowana jako oferta w rozumieniu przepisów Kodeksu Cywilnego oraz opisu towaru ani zapewnienia w rozumieniu art. 4 Ustawy z dnia 27 lipca 2002 roku o szczególnych warunkach sprzedaży konsumenckiej.

Ü Ocena/Raport została sporządzona w celu ustalenia istnienia albo nieistnienia uszkodzeń nieakceptowalnych po zawarciu umowy korzystania z samochodu lub innych okoliczności uzgodnionych w zleceniu. Ocena/Raport nie obejmuje typowych uszkodzeń wynikających z eksploatacji samochodu oraz jego standardowego zużycia.

Ü Jeżeli chcesz traktować ten dokument jako źródło wiedzy o samochodzie przy jego zakupie, czynisz to na własną odpowiedzialność. Rzeczoznawca sp.j. nie ponosi odpowiedzialności za takie użycie tej Oceny/Raporu.

Ü Niniejsza wycena służy wyłącznie do oszacowania wartości rynkowej przedmiotu wyceny i nie może być wykorzystywana do żadnego innego celu, ni wymieniony powyżej. W szczególności wycena nie może stanowić podstawy do oceny cech i stanu wycenianego obiektu przy jego zakupie.

Ü Rzeczoznawca nie bierze na siebie odpowiedzialności za wady ukryte (prawne i fizyczne) oraz ewentualne skutki wynikające z dalszego użytkowania przedmiotu wyceny, a także za skutki wykorzystania samej wyceny.

Ü Powyższa wycena nie jest ekspertyzą stanu technicznego przedmiotu wyceny i za taką nie może być uznawana, w szczególności nie może być traktowana jako gwarancja sprzedaży przedmiotu wyceny za oszacowaną wartość.

Ü Wycenę przeprowadzono w oparciu o dostarczoną dokumentację oraz badanie organoleptyczne wycenianego obiektu. Nie prowadzono badań diagnostycznych oraz weryfikacji warsztatowej przedmiotu wyceny.

Ü Nie stwierdzono dodatkowych niesprawności i/lub uszkodzeń i/lub braków w zakresie możliwym do ustalenia w warunkach oględzin tj. bez dostępu do spodu pojazdu, specjalistycznego sprzętu diagnostycznego, jazdy próbnej wykonanej w warunkach drogowych z obciążeniem.

Ü Rzeczoznawca podczas oględzin poza warszatem nie jest w stanie stwierdzić wypadkowej przeszłości pojazdu. W przypadku podwyższonych wartości pomiarów powłoki lakierowej, konieczna jest ekspertyza w warunkach warsztatowych.

Ü Rok produkcji pojazdu - nie weryfikowano. Przyjeto w oparciu o dane przekazane przez Zleceniodawcę.

Ü Niniejsza wycena nie może być publikowana w całości w jakimkolwiek dokumencie bez zgody wykonawców i bez uzgodnienia z nimi formy i treści takiej publikacji. Zakaz publikacji nie dotyczy posługiwania się wyceną w umowach cywilno-prawnych zawieranych przez zleceniodawcę i dotyczących przedmiotu.

Ü Przed odbiorem pojazdu, kupujący zobowiązany jest do konfrontacji rzeczywistego stanu z informacjami zawartymi w wycenie. Odbiór przedmiotu jest równoznaczny ze zrzeczeniem się wszelkich roszczeń, co do stanu technicznego.

Ü Nie badano poprawności i/lub budowy numerów identyfikacyjnych/seryjnych obiektu oraz nie weryfikowano prawdziwości danych obiektu.

Ü Niniejsza wycena nie może być traktowana jako gwarancja sprzedaży przedmiotu wyceny za oszacowaną wartość.

Ü W przypadku ujawnienia dodatkowych informacji dotyczących przedmiotowego pojazdu, niedostępnych w czasie wykonywania niniejszej opinii, zaprezentowane stanowisko może ulec zmianie.

Ü W opinii załoono, że nie wykryto żadnych faktów, które mogłyby istotnie wpływać na wartość wycenionego pojazdu, jeżeli w opisie pojazdu nie widnieje inaczej.

Ü Rzeczoznawca nie ponosi odpowiedzialności za ewentualne błędy wynikające z przedstawionych informacji otrzymanych od użytkownika/sprzedawcy/zamawiającego wycenę, jeżeli brak podstaw do kwestionowania ich zgodnie z ich stanem rzeczywistym lub jeżeli ustalenie stanu rzeczywistego przez rzeczoznawcę było niemożliwe lub znacznie utrudnione.

Ü Wyposażenie standardowe wg. Info - Ekspert/Eurotax. Rzeczoznawca nie ponosi odpowiedzialności za ewentualne błędy programu. Opis stanu technicznego pojazdu jest ważny na dzień oględzin. Rzeczoznawca nie bierze odpowiedzialności za zmiany stanu pojazdu wynikające z dalszej eksploatacji lub postoju (np. uszkodzenie akumulatora, powiększenie lub powstanie ognisk korozji, uszkodzenie układu hamulcowego, itp.)

Ü Jeżeli elementy jednostki napędowej, układu przeniesienia napędu itp., są rozmontowane, rzeczoznawca nie weryfikuje kompletności poszczególnych układów. Możliwość występowania braków w komplecie (np. ze względu na wykorzystanie unieruchomionego pojazdu jako „dawcy części”).

Ü Nie weryfikowano odczytanego stanu drogomierza z zapisami w urządzeniach elektronicznych pojazdu.

Dokument wystawiony elektronicznie, w pełni bez podpisu

DOKUMENTACJA FOTOGRAFICZNA



Fot. nr 1



Fot. nr 2



Fot. nr 3



Fot. nr 4



Fot. nr 5



Fot. nr 6



Fot. nr 7



Fot. nr 8



Fot. nr 9



Fot. nr 10



Fot. nr 11

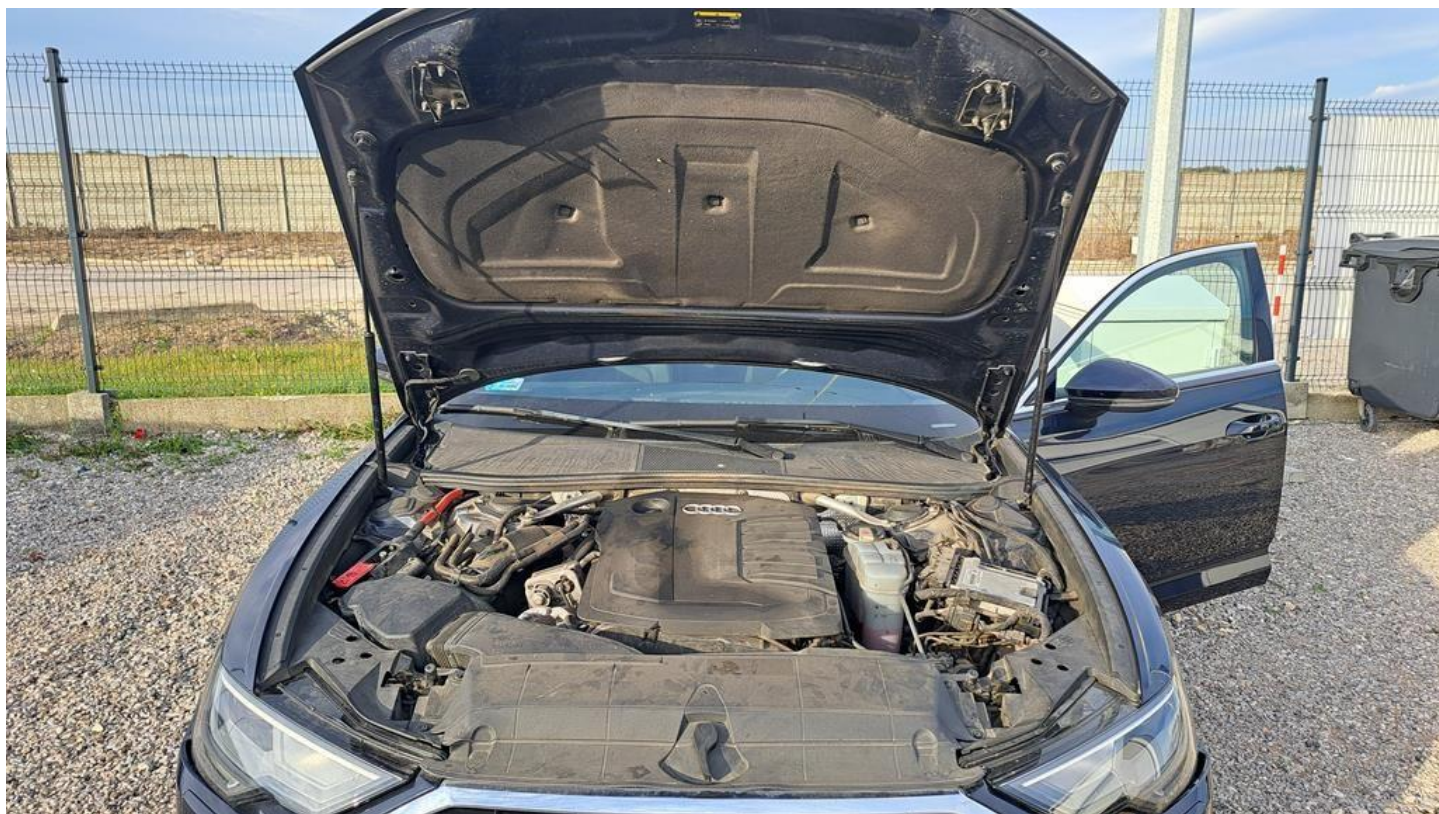

Fot. nr 12



Fot. nr 13



Fot. nr 14



Fot. nr 15



Fot. nr 16



Fot. nr 17



Fot. nr 18



Fot. nr 19



Fot. nr 20



Fot. nr 21



Fot. nr 22



Fot. nr 23



Fot. nr 24



Fot. nr 25



Fot. nr 26



Fot. nr 27



Fot. nr 28



Fot. nr 29



Fot. nr 30



Fot. nr 31



Fot. nr 32



Fot. nr 33



Fot. nr 34



Fot. nr 35



Fot. nr 36



Fot. nr 37



Fot. nr 38



Fot. nr 39



Fot. nr 40

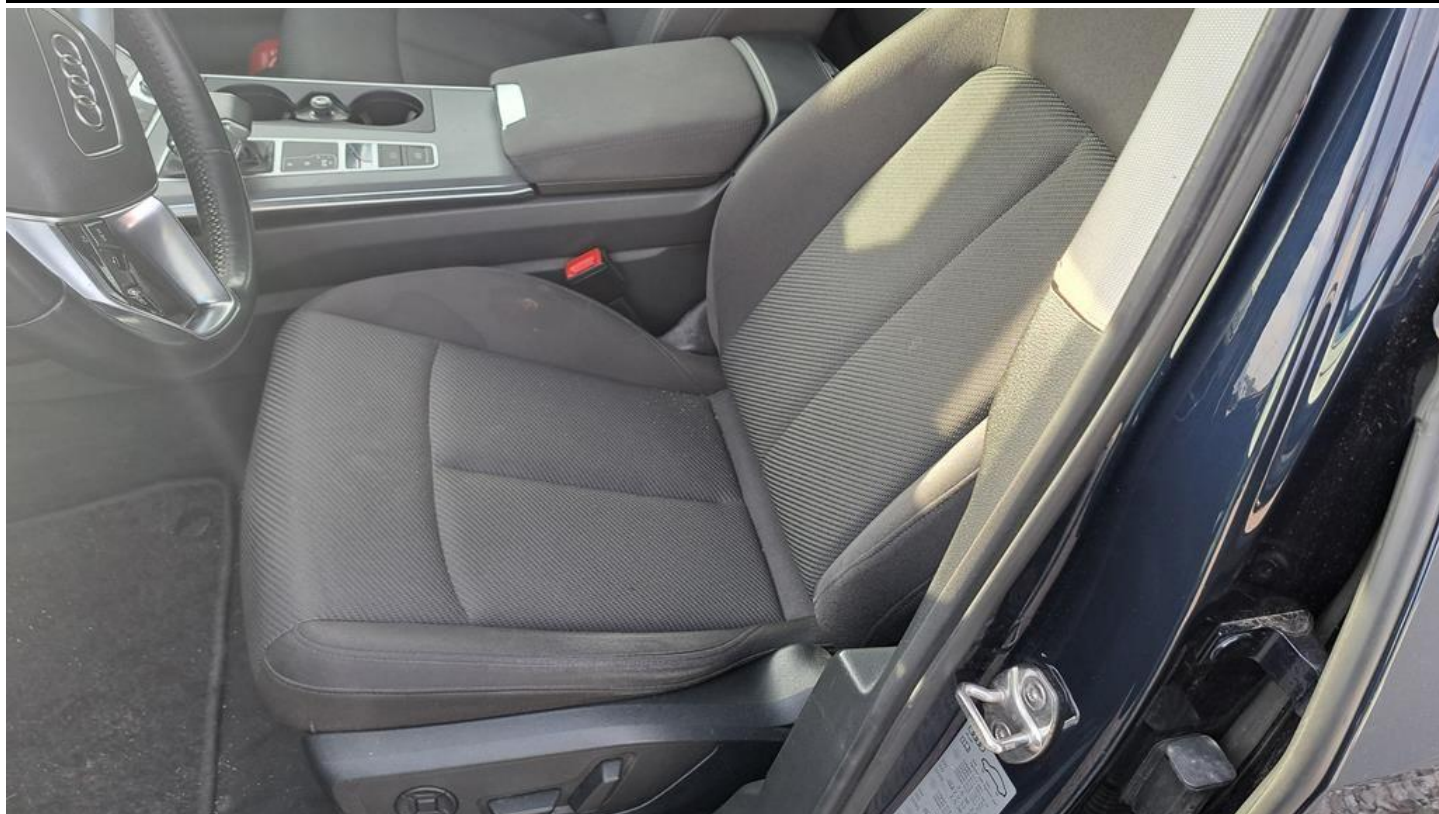

Fot. nr 41



Fot. nr 42



Fot. nr 43



Fot. nr 44



Fot. nr 45



Fot. nr 46



Fot. nr 47



Fot. nr 48



Fot. nr 49



Fot. nr 50

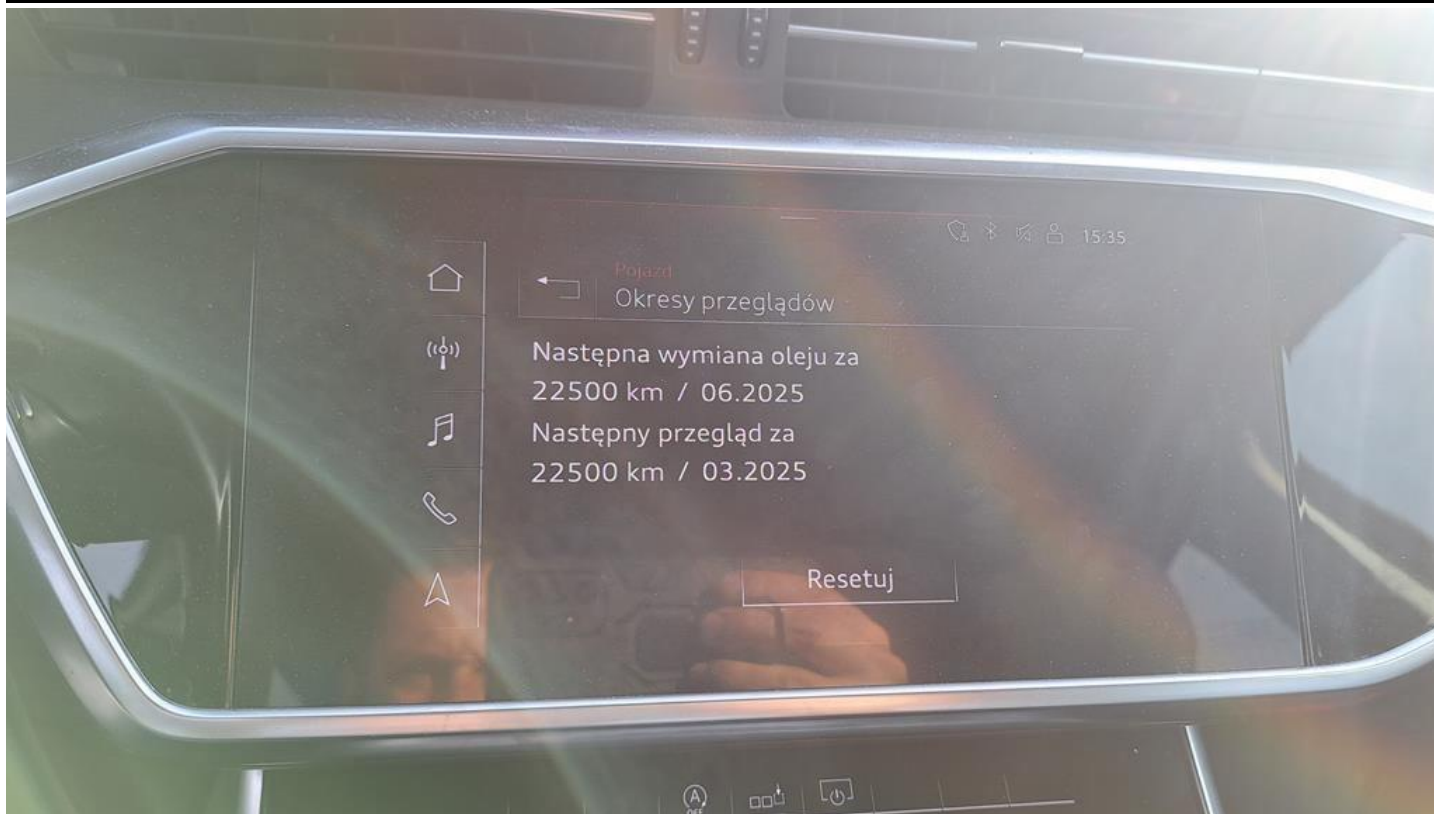

Fot. nr 51



Fot. nr 52



Fot. nr 53



Fot. nr 54



Fot. nr 55



Fot. nr 56



Fot. nr 57



Fot. nr 58



Fot. nr 59



Fot. nr 60



Fot. nr 61

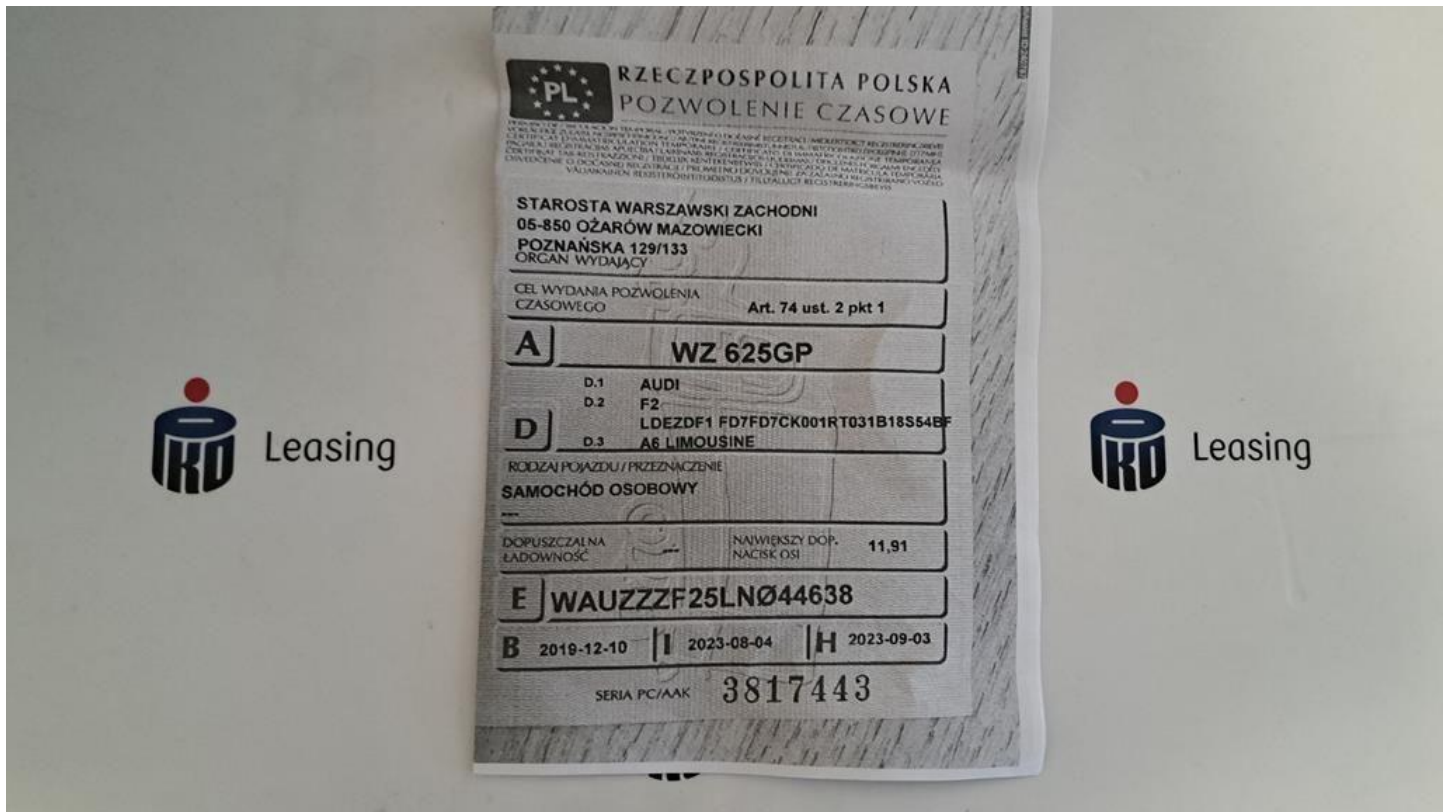

Fot. nr 62

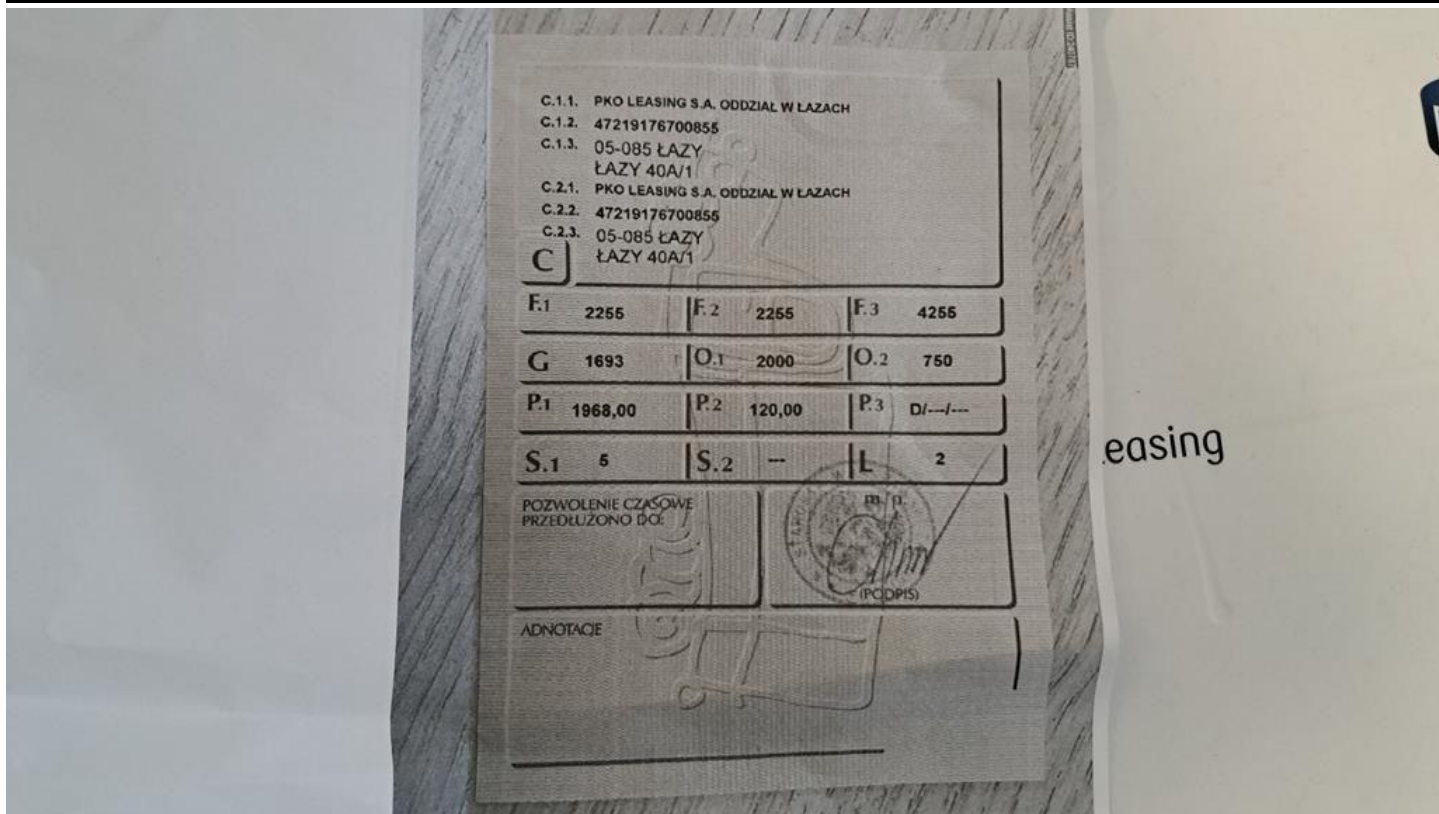

Fot. nr 63

Dokument wystawiony elektronicznie, wa ny bez podpisu