

DEKRA's commission No. : PKOL(W)/LODZ/16813/26/02/24  
commission/ damage No. : 22/003913  
Date of commission: 24-02-2026

**DEKRA Poland - Headquarters**  
02-673 Warszawa, ul. Konstruktorska 12A

**Client :**

PKO Leasing SA  
Świętokrzyska 36  
00-116 Warszawa

**Expert:**

**Kacper Sosnowski (WSP)**  
DEKRA Polska - współpraca O/Warszawa  
**Tomasz Ziemiak (WSP)**  
DEKRA Polska - współpraca O/Konin

## NOTE:

Due to the use of the document it was removed from it any information relating to the value of the vehicle, the price of equipment, adjustments, etc..

**Vehicle data**

|                              |  |
|------------------------------|--|
| Group of objects (Eurotax)   | cars   |
| EC code (Eurotax)            | 0149346  |
| Manufacturer                 | FORD   |
| Model                        | Mustang Mach-E 21-   |
| Type / version               | Mustang Mach-E 98kWh AWD                                   |
| Body type                    | hatchback  |
| Number of doors / seats      | 5/5  |
| Curb weight [kg]             | 2182   |
| Gross vehicle weight [kg]    | 2690   |
| Wheelbase 1/2                | 2987   |
| Engine type                  | elektryczny  |
| Pollution reduction system   | -  |
| Engine capacity [ccm]        | 0  |
| Engine Power [hp/kW]         | 371/273  |
| Gearbox                      | automatic 1- gear  |
| Registration /record No.     | DLU93043   |
| VIN / serial number          | WF0TK3SU3MMA50639  |
| Date of first registration   | 10-02-2022   |
| Date of next. tech. test     | 10-02-2027   |
| Year of manufacture          | 2021 (year has been verified with the manufacturer's base) |
| Readout [km]                 | 81 851 (read)  |
| Body color / type of coating | gray/METALIK   |

Tyres

| axle  | Wheel | Manufacturer, type | Size           | Measured profile |
|-------|-------|--------------------|----------------|------------------|
| Front | right | NOKIAN, WR SUV 4   | 225/55 19 103V | 5,0 mm           |
|       | left  | NOKIAN, WR SUV 4   | 225/55 19 103V | 5,0 mm           |
| back  | right | NOKIAN, WR SUV 4   | 225/55 19 103V | 4,0 mm           |
|       | left  | NOKIAN, WR SUV 4   | 225/55 19 103V | 4,0 mm           |

Standard equipment by Eurotax

- |   |  |
|---|--|
| 1. Accoustic windows  | 45. Keyless Engine start, Other  |
| 2. Active speed sign recognition  | 46. Keyless go, Remote controlled central locking                            |
| 3. Adaptive Cruise Control, Lane control assistant, Other   | 47. LED rear lights  |
| 4. Alarm  | 48. Lane control assistant   |
| 5. Android Auto, Apple CarPlay, Bluetooth interface, DAB radio, Hands-free system, Navigation system, On board monitor, Other, Radio, Soundsystem, Touchscreen monitor, USB in, Voice control for audiosystem, Voice control for navigation system, Voice control for telephone | 49. Leather steering wheel, Steering wheel heated                            |
| 6. Antilock-Brake-System (ABS)  | 50. Leather upholstery   |
| 7. Armrest (s) front, Extra power outlet, Storage facilities in general, USB in   | 51. Light Alloy wheels 19''  |
| 8. Armrest (s) rear, Rear bench foldable in two separate parts  | 52. Luggage compartment partitioning   |
| 9. Automated High-beam assist   | 53. Lumbar adjust passenger electric, Passenger seat electrically adjustable |
| 10. Automated High-beam assist, Automatic dimlight activation   | 54. Mobile Tire System   |
| 11. Blind spot warning, Lane control assistant  | 55. On board computer  |
| 12. Bord climate: other   | 56. On board monitor   |
| 13. Bord climate: other   | 57. Other  |
| 14. Bumpers: other  | 58. Other  |
| 15. Child lock manually   | 59. Other  |
| 16. Child seat fixation   | 60. Other  |
| 17. Collision Warning System, Distance control, Pedestrian Emergency Brake Assist, Pre-Crash System   | 61. Other  |
| 18. Cornering Headlights, LED front dim light   | 62. Other, Wireless device charging  |
| 19. Distribution of braking force electronically  | 63. Paint: other, Uni-Lackierung   |
| 20. Door mirror with memory, Memory seat  | 64. Park Distance Control front, Park Distance Control rear                  |
| 21. Door mirror(s) electrically adjustable in general, Door mirrors heated, Exterior lighting: other, Side indicators   | 65. Power assisted brakes  |
| 22. Door mirrors electrically foldable  | 66. Power steering   |
| 23. Driver airbag, Passenger airbag   | 67. Power windows front, Power windows rear                                  |
| 24. Driver conditioning monitoring  | 68. Rain sensor, Windscreenwiper: other                                      |
| 25. Driver knee airbag  | 69. Rear spoiler   |
| 26. Driver seat electrically adjustable, Lumbar adjust driver electric  | 70. Rear view camera   |
| 27. Dualzone automatic climate control  | 71. Rear wiper   |
| 28. ESP (Electronical Stabilizing Program), Traction control  | 72. Rear-view mirror autodimming   |
| 29. Electric parking brake  | 73. Remote controlled central locking  |
| 30. Exterior design: other  | 74. Selectable driveline characteristics                                     |
| 31. Exterior design: other  | 75. Side airbag driver and passenger, Side airbags rear                      |
| 32. Exterior design: other  | 76. Speed limiter  |
| 33. Exterior design: other  | 77. Sport seats front  |
| 34. Exterior design: other  | 78. Steering wheel manually adjustabe  |
| 35. Extra power outlet  | 79. Steering: other  |
| 36. Floor mat   | 80. Tinted rear windows  |
| 37. Head airbags front, Head airbags rear   | 81. Towbar preparation   |
| 38. Heated seat driver, Heated seat passenger   | 82. Tyre pressure control (RDC)  |
| 39. Interior lights: other accessories  | 83. Vehicle charging cable   |

- |   |                            |
|---|----------------------------|
| 40. Interior: other                                     | 84. Vehicle charging cable |
| 41. Interior: other                                     | 85. Vehicle immobilizer    |
| 42. Interior: other                                     | 86. Windows: other         |
| 43. Interior: other                                     | 87. Windscreen heating     |
| 44. Internet access, Keyless Engine start,<br>Telematic |                            |

Dealer's equipment (selected items)

1. Metallic paint ..... -

**Base value of the vehicle**

Base value of the vehicle by Eurotax (net) ..... -

**Corrections**First registrationMileageEquipmentTyresOther

Korekta z tytułu uszkodzeń pojazdu ..... -

Above figure was estimated on the basis of price quotations of used cars on the Polish market Eurotax (database number 03-2026 POL) with regard to technical and market parameters affecting the value of the vehicle.

Basic print without information about the vehicle's value - due to use of the document any information relating to the value of the vehicle, the price of equipment, adjustments, etc.. were removed

Date: 06-03-2026

DEKRA's expert:  
Kacper Sosnowski (WSP)  
Tomasz Ziemiak (WSP)**Document issued electronically valid without signature.**

Measurement of thickness of the vehicle lacquer coating



| No. of controlled item | Controlled item     | Measured range of thickness of the lacquer coat [ $\mu\text{m}$ ] |
|------------------------|---------------------|---|
| 1                      | Front cover         | to 150  |
| 2                      | Front left fender   | to 150  |
| 3                      | Left front pillar   | to 150  |
| 4                      | Front left door     | to 150  |
| 5                      | Roof                | to 150  |
| 6                      | Left middle pillar  | to 150  |
| 7                      | Right side sill     | to 150  |
| 8                      | Left rear door      | to 150  |
| 9                      | Rear left fender    | to 150  |
| 10                     | Cover/lid           | to 150  |
| 11                     | Right rear fender   | to 150  |
| 12                     | Right rear door     | to 150  |
| 13                     | Right middle pillar | to 150  |
| 14                     | Right side sill     | to 150  |
| 15                     | Front right door    | to 150  |
| 16                     | Right front pillar  | to 150  |
| 17                     | Front right fender  | to 150  |

Description of the technical condition

A detailed description of the technical condition contains in Description of the technical condition attached to following expertise.

General comments - regarding valuation**Vehicle documents**

During the inspection the registration proof of the vehicle was presented and its photo was taken and enclosed to the expertise.

During the inspection the service book of the vehicle was not provided.

**Information concerning the origin of the vehicle**

The vehicle purchased domestically from an authorized representative of the brand.

**Anti-theft protection - immobilizer**

- as a result of the inspection of the vehicle found no malfunctions of the immobilizer in the extent possible to determine during the inspection of the vehicle in the non- workshop conditions.

**Anti-theft protection - other:**

alarm

**Additional comments on the car:**

Not applicable.

**Test drive**

The test drive has been conducted on a distance and in time enabling rough estimation of the technical condition of the vehicle.

**Checking of the correctness and / or construction of identification / serial numbers of the object:**

Not tested

**Verification of the accuracy of the object data, including year of production, and other.**

Not conducted - adopted according to the documents presented and indicated sources.

- The read odometer status has not been verified with records in electronic equipment of the vehicle.
- This expertise is used exclusively to estimate the market value of the item pricing and can not be used for any purpose other than those mentioned above.
- An expert assumes no responsibility for hidden defects (legal and physical) and the possible consequences arising from the continuing use of the subject of valuation, and for the consequences of using the same valuation.
- The above pricing is not an expertise of the technical condition of the subject of valuation and as such can not be considered, in particular, can not be treated as a guarantee for the sales subject of the valuation for estimated value.
- This evaluation may not be published as whole in any document without consent of its executors and without their consent as to the form and contents of such publication.
- The evaluation has been carried out basing on delivered documentation and organoleptic examination of the assessed object. No diagnostic examination has been carried out, nor any workshop verification of the

assessed object.

- This expertise has been issued basing on inspection of the assessed object in conditions ruling in its availability location.

---

Comments to the commission - regarding valuation

**Kluczyki**

TAK

2

---

Expert comments - regarding valuation

Pojazd elektryczny. Brak kompresora zestawu naprawczego. Brak półki bagażnika. Aktywna kontrolka ubytku ciśnienia w kołach. Rysy na samochodzie. Odpryski na szybie czołowej.

Restrictive disclaimer - regarding valuation

- W Ocenie/Raporcie uwzględniono niesprawności, uszkodzenia, braki itp., które były możliwe do stwierdzenia organoleptycznego, w warunkach oględzin (z uwzględnieniem: stanu czystości pojazdu, warunków atmosferycznych, oświetlenia itd.) oraz bez weryfikacji serwisowej, bez dostępu do spodu pojazdu, bez specjalistycznego sprzętu diagnostycznego (w tym bez diagnostyki komputerowej), bez jazdy próbnej wykonanej w warunkach drogowych z obciążeniem.
- W ramach Oceny/Raportu nie weryfikowano odczytanego stanu drogomierza z zapisami w urządzeniach elektronicznych pojazdu.
- Rzeczoznawca nie bierze na siebie odpowiedzialności za wady ukryte (prawne i fizyczne) oraz ewentualne skutki wynikające z dalszego użytkowania przedmiotu oceny, a także za skutki wykorzystania samej oceny.
- Podane przedziały grubości powłoki lakierowej, dotyczą punktów pomiarowych. Nie mogą być traktowane jako gwarancja, że grubość powłoki lakierowej w innych punktach nie wykracza poza te przedziały.
- Zawarte w niniejszej Ocenie/Raporcie informacje (w tym dotyczące wyposażenia) służą jedynie ogólnym celom informacyjnym. Ocena/Raport nie może być zatem traktowana jako oferta w rozumieniu przepisów Kodeksu Cywilnego oraz opisu towaru ani zapewnienia w rozumieniu art. 4 Ustawy z dnia 27 lipca 2002 roku o szczególnych warunkach sprzedaży konsumenckiej.
- Niniejsza Ocena/Raport nie jest szczegółową oceną stanu technicznego.

Ocenę/Raport wykonano w kierunku ujawnienia uszkodzeń nieakceptowanych z punktu widzenia właściwego przewodnika zwrotu pojazdu lub innych ustaleń ze Zleceniodawcą. Tym samym Ocena/Raport może nie ujmować typowych zużyć i uszkodzeń eksploatacyjnych.

PHOTOGRAPHIC DOCUMENTATION



**Photo 1.**  
Przekątna przednia lewa



**Photo 2.**  
Przód

PHOTOGRAPHIC DOCUMENTATION



**Photo 3.**  
Przekątna przednia prawa



**Photo 4.**  
Bok prawy z przodu

PHOTOGRAPHIC DOCUMENTATION



**Photo 5.**  
Bok prawy z tyłu



**Photo 6.**  
Przekątna tylna prawa

PHOTOGRAPHIC DOCUMENTATION



**Photo 7.**  
Tył



**Photo 8.**  
Przekątna tylna lewa

PHOTOGRAPHIC DOCUMENTATION



**Photo 9.**  
Bok lewy z tyłu



**Photo 10.**  
Bok lewy z przodu

PHOTOGRAPHIC DOCUMENTATION



**Photo 11.**  
Próg lewy (widok od przodu)



**Photo 12.**  
Próg prawy (widok od przodu)

PHOTOGRAPHIC DOCUMENTATION

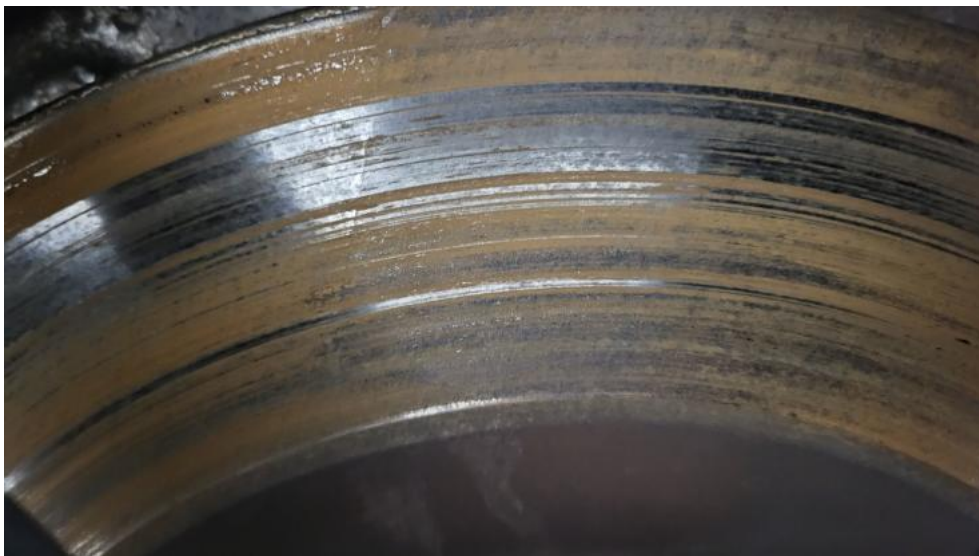

**Photo 13.**  
Spód pojazdu przód



**Photo 14.**  
Spód pojazdu tył

PHOTOGRAPHIC DOCUMENTATION



**Photo 15.**

Tarcza hamulcowa przednia prawa



**Photo 16.**

Tarcza hamulcowa tylna prawa

PHOTOGRAPHIC DOCUMENTATION



**Photo 17.**

Tarcza hamulcowa tylna lewa



**Photo 18.**

Tarcza hamulcowa przednia lewa

PHOTOGRAPHIC DOCUMENTATION



**Photo 19.**  
Bagażnik

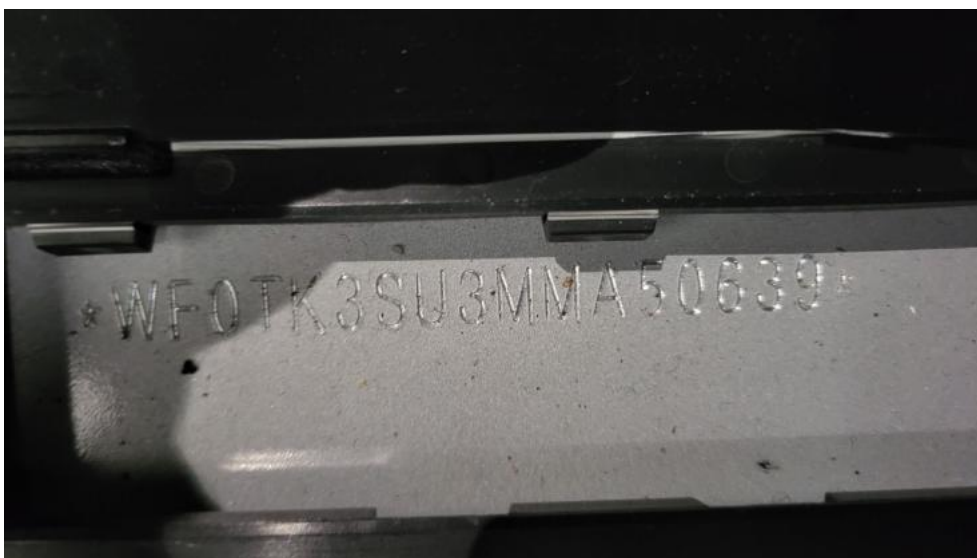

**Photo 20.**  
Koło zapasowe

PHOTOGRAPHIC DOCUMENTATION



**Photo 21.**  
Komora silnika



**Photo 22.**  
Numer identyfikacyjny

PHOTOGRAPHIC DOCUMENTATION



**Photo 23.**  
Tabliczka znamionowa



**Photo 24.**  
Zestaw wskaźników - przebieg

PHOTOGRAPHIC DOCUMENTATION



**Photo 25.**

Widok przez otwarte drzwi przednie lewe



**Photo 26.**

Kierownica z lewej strony

PHOTOGRAPHIC DOCUMENTATION



**Photo 27.**

Widok przez otwarte drzwi tylne lewe



**Photo 28.**

Widok z tylnej kanapy na deskę rozdz.

PHOTOGRAPHIC DOCUMENTATION

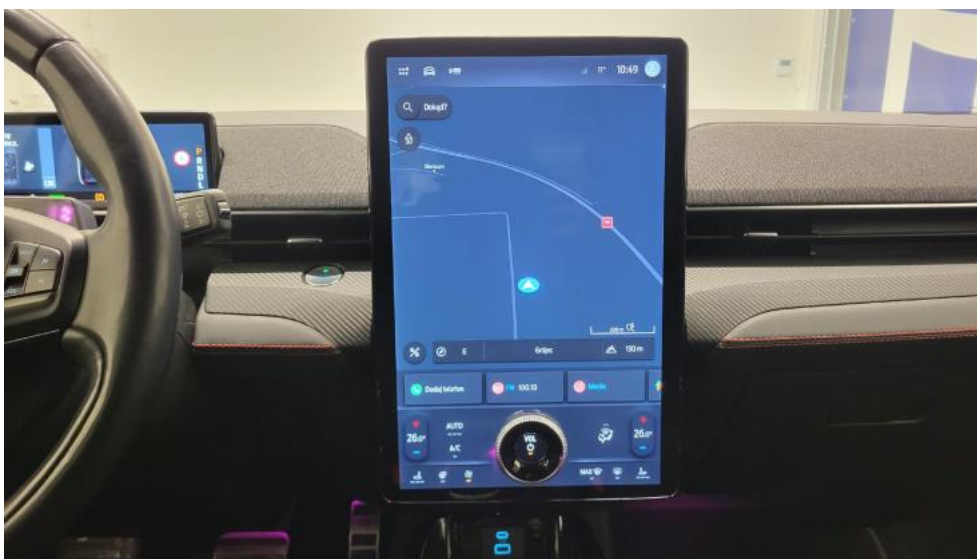

**Photo 29.**  
Konsola środkowa



**Photo 30.**  
Tunel środkowy

PHOTOGRAPHIC DOCUMENTATION



**Photo 31.**  
Kierownica (na wprost)



**Photo 32.**  
Dowód rej. Str. 1

PHOTOGRAPHIC DOCUMENTATION



**Photo 33.**  
Dow. Rej. Str.2 i klucze



**Photo 34.**  
Przewód ładowania baterii trakcyjnej

PHOTOGRAPHIC DOCUMENTATION



**Photo 35.**  
Zestaw naprawczy koła



**Photo 36.**  
Zdjęcie do protokołu

PHOTOGRAPHIC DOCUMENTATION



**Photo 37.**  
Zdjęcie do protokołu



**Photo 38.**  
Zdjęcie do protokołu

PHOTOGRAPHIC DOCUMENTATION



**Photo 39.**  
Zdjęcie do protokołu



**Photo 40.**  
Zdjęcie do protokołu

PHOTOGRAPHIC DOCUMENTATION



**Photo 41.**  
Zdjęcie do protokołu



**Photo 42.**  
Zdjęcie do protokołu

PHOTOGRAPHIC DOCUMENTATION



**Photo 43.**  
Zdjęcie do protokołu



**Photo 44.**  
Zdjęcie do protokołu

PHOTOGRAPHIC DOCUMENTATION



**Photo 45.**  
Zdjęcie do protokołu



**Photo 46.**  
Pokrywa komory silnika - Rysa/odprysk 1

PHOTOGRAPHIC DOCUMENTATION



**Photo 47.**

Drzwi przednie P - Rysa/odprysk 1



**Photo 48.**

Drzwi przednie P - Wgniecenie/odkształcenie 1

PHOTOGRAPHIC DOCUMENTATION



**Photo 49.**

Drzwi tylne P - Rysa/odprysk 1



**Photo 50.**

Błotnik tylny P / Ściana boczna P - Rysa/odprysk 1

PHOTOGRAPHIC DOCUMENTATION



**Photo 51.**

Błotnik tylny L / Ściana boczna L - Rysa/odprysk 1



**Photo 52.**

Błotnik tylny L / Ściana boczna L - Rysa/odprysk 2

PHOTOGRAPHIC DOCUMENTATION



**Photo 53.**  
Błotnik tylny L / Ściana boczna L - Wgniecenie/odkształcenie 1



**Photo 54.**  
Drzwi przed L - Rysa/odprysk 1

PHOTOGRAPHIC DOCUMENTATION



**Photo 55.**

Drzwi przed L - Rysa/odprysk 2



**Photo 56.**

Drzwi przed L - Wgniecenie/odkształcenie 1

PHOTOGRAPHIC DOCUMENTATION



**Photo 57.**

Drzwi tylne L - Rysa/odprysk 1



**Photo 58.**

Słupek przedni L - Rysa/odprysk 1

PHOTOGRAPHIC DOCUMENTATION



**Photo 59.**  
Felga Aluminiowa przednia L - Rysa/odprysk 1



**Photo 60.**  
Konsola tunelu śr. - zdjęcie poglądowe 1

PHOTOGRAPHIC DOCUMENTATION



**Photo 61.**  
Konsola tunelu śr. - Pęknięcie/rozerwanie 1



**Photo 62.**  
Podłokietnik środkowy przedni - Rysa/odprysk 1

PHOTOGRAPHIC DOCUMENTATION



**Photo 63.**  
Fotel prz. lew. - zdjęcie poglądowe 1



**Photo 64.**  
Fotel prz. lew. - Pęknięcie/rozerwanie 1

PHOTOGRAPHIC DOCUMENTATION



**Photo 65.**

Fotel prz. praw. - zdjęcie poglądowe 1

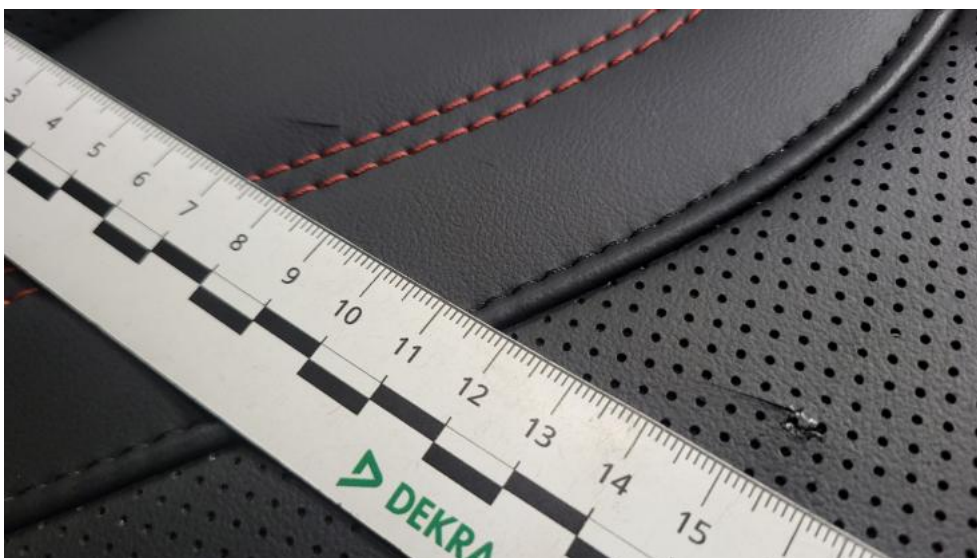

**Photo 66.**

Fotel prz. praw. - Pęknięcie/rozerwanie 1

PHOTOGRAPHIC DOCUMENTATION



**Photo 67.**

Tapicerka drzwi tylnych L - zdjęcie poglądowe 1

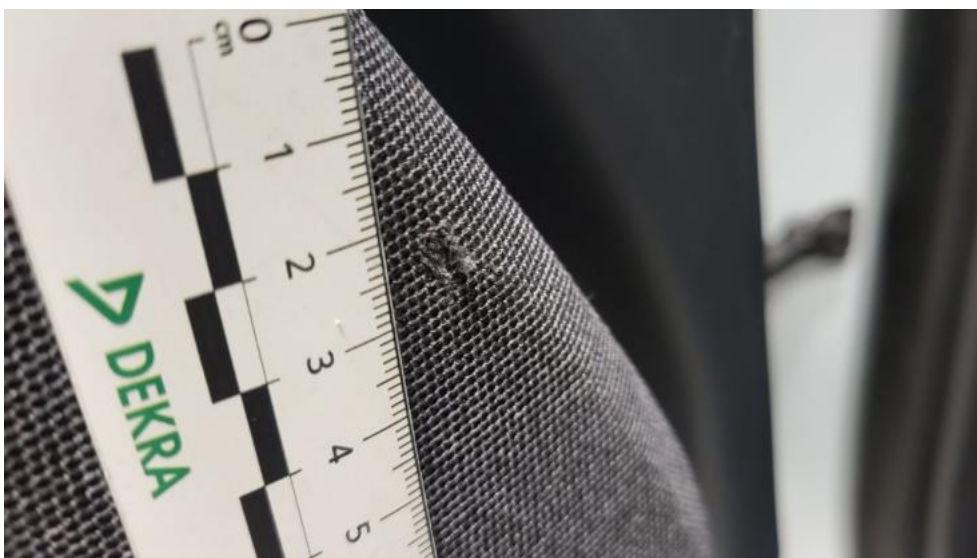

**Photo 68.**

Tapicerka drzwi tylnych L - Pęknięcie/rozerwanie 1

PHOTOGRAPHIC DOCUMENTATION

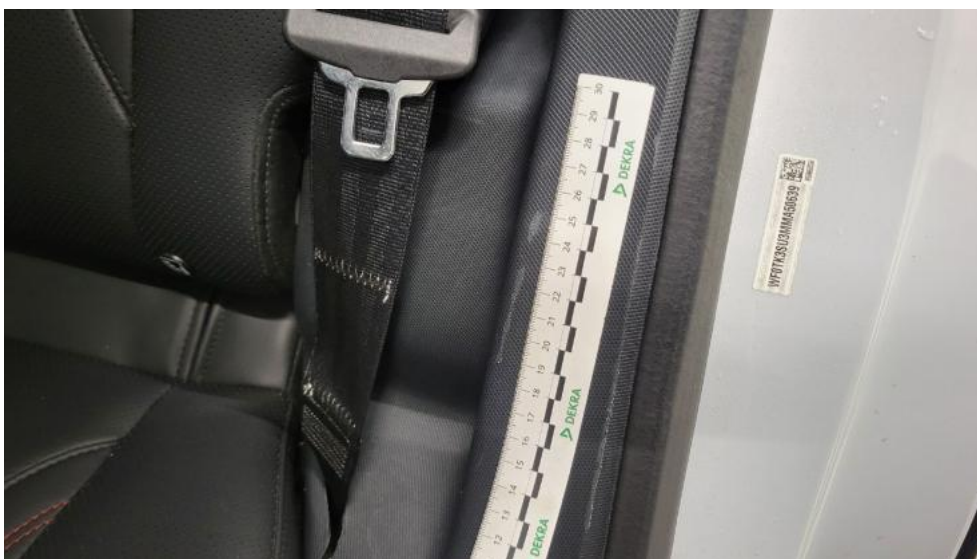

**Photo 69.**  
Włączniki/przełączniki drzwi prz L - Rysa/odprysk 1



**Photo 70.**  
Wykładzina(y) słupka środkowego L - Rysa/odprysk 1

PHOTOGRAPHIC DOCUMENTATION



**Photo 71.**  
Wykładzina(y) słupka tylnego L - Rysa/odprysk 1



**Photo 72.**  
Wykładzina(y) słupka tylnego P - Rysa/odprysk 1

PHOTOGRAPHIC DOCUMENTATION



**Photo 73.**  
Półka/roleta tylna - Inne 1



**Photo 74.**  
Wykładzina pokrywy tylnej - Rysa/odprysk 1