

DEKRA's commission No. : PKOL(W)/LODZ/38511/26/05/04  
 commission/ damage No. : 22/033214  
 Date of commission: 04-05-2026

**DEKRA Poland - Headquarters**  
 02-673 Warszawa, ul. Konstruktorska 12A

**Client :**

PKO Leasing SA  
 Świętokrzyska 36  
 00-116 Warszawa

**Expert:**

**Kacper Sosnowski (WSP)**  
 DEKRA Polska - współpraca O/Warszawa  
**Andrzej Sosnowski**  
 DEKRA Polska - Centrala

**NOTE:**

Due to the use of the document it was removed from it any information relating to the value of the vehicle, the price of equipment, adjustments, etc..

**Vehicle data**

Group of objects (Eurotax)	cars
EC code (Eurotax)	147262
Manufacturer	TOYOTA
Model	C-HR 19-24
Type / version	C-HR 2.0 Hybrid GR Sport
Body type	hatchback
Number of doors / seats	5/5
Curb weight [kg]	1497
Gross vehicle weight [kg]	1930
Wheelbase 1/2	2640
Engine type	spark ignition
Engine capacity [ccm]	1987
Engine Power [hp/kW]	152/112
Gearbox	automatic
Registration /record No.	NE8427J
VIN / serial number	NMTK53BX70R098865
Date of first registration	21-11-2022
Date of next. tech. test	17-01-2028
Year of manufacture	2022 (year has been verified with the manufacturer's base)
Readout [km]	45 036 (read)
Body color / type of coating	white/double-layered, metallized

Tyres

axle	Wheel	Manufacturer, type	Size	Measured profile
Front	right	COMPASAL, CROSSTOP A/S II	225/45 19 96W	5,5 mm
	left	COMPASAL, CROSSTOP A/S II	225/45 19 96W	5,5 mm
back	right	CONTINENTAL, PREMIUM CONTACT 6	225/45 19 96W	4,5 mm
	left	CONTINENTAL, PREMIUM CONTACT 6	225/45 19 96W	4,5 mm

Standard equipment by Eurotax

- |   |  |
|---|--|
| 1. Adaptive Cruise Control  | 74. LED front dim light  |
| 2. Additional gauges  | 75. LED rear lights  |
| 3. Additional gauges  | 76. LED rear lights  |
| 4. Additional gauges  | 77. Lane control assistant   |
| 5. Android Auto, Apple CarPlay  | 78. Lane control assistant   |
| 6. Antilock-Brake-System (ABS)  | 79. Leather gearshifter/switch   |
| 7. Armrest (s) front  | 80. Leather steering wheel   |
| 8. Asystent głosowy inteligentny  | 81. Leather upholstery   |
| 9. Automated High-beam assist   | 82. Light Alloy wheels 19''  |
| 10. Automatic Emergency Call  | 83. Listwa okienna w kolorze czarnego chromu   |
| 11. Automatic antenna/ window-antenna   | 84. Listwy boczne w kolorze fortepianowej czerni   |
| 12. Automatic climate control   | 85. Lumbar adjust driver electric  |
| 13. Automatic dimlight activation   | 86. Lusterka zewnętrzne lakierowane w kolorze fortepianowej czerni                         |
| 14. Automatic dimlight activation   | 87. Lusterka zewnętrzne z funkcją oświetlenia przestrzeni wokół pojazdu z logo Toyota C-HR |
| 15. Bluetooth interface   | 88. Mobile Tire System   |
| 16. Bord communication: other   | 89. Multi functional steering wheel  |
| 17. Bord entertainment: other accessories   | 90. Navigation system  |
| 18. Bord entertainment: other accessories   | 91. Nawigacja Connected z mapami online i 4-letnią darmową transmisją danych               |
| 19. Bumpers: other  | 92. On board computer  |
| 20. Carbon finish   | 93. On board monitor   |
| 21. Child lock manually   | 94. Other  |
| 22. Child seat fixation   | 95. Other  |
| 23. Collision Warning System  | 96. Other  |
| 24. Cornering Headlights  | 97. Other  |
| 25. Czujnik deszczu i inteligentne wycieraczki  | 98. Other  |
| 26. DAB radio   | 99. Other  |
| 27. Distribution of braking force electronically  | 100. Other   |
| 28. Door mirror(s) electrically adjustable in general   | 101. Other   |
| 29. Door mirrors electrically foldable  | 102. Park Distance Control front, Park Distance Control rear                               |
| 30. Door mirrors heated   | 103. Passenger seat height adjustable  |
| 31. Driver airbag, Head airbags front, Passenger airbag, Side airbag driver, Side airbag driver and passenger | 104. Pearl effect paint  |
| 32. Driver knee airbag  | 105. Poduszki powietrzne kierowcy i pasażera przednie i boczne                             |
| 33. Driver seat electrically adjustable   | 106. Power assisted brakes   |
| 34. Driver seat height adjustable   | 107. Power steering, Pre-Crash System  |
| 35. Duotone colour, Exterior design: other  | 108. Power windows front, Power windows rear   |
| 36. ESP (Electronical Stabilizing Program), Traction control  | 109. Power windows front, Power windows rear   |
| 37. ESP - układ stabilizacji toru jazdy   | 110. Pre-Crash System  |
| 38. Emblemat specjalnej wersji GR SPORT na klapie bagażnika   | 111. Radio   |
| 39. Exterior design: other  | 112. Radio   |
| 40. Exterior design: other  | 113. Rain sensor   |
| 41. Exterior design: other  | 114. Rear bench foldable in two separate parts   |
| 42. Exterior lighting: other  | 115. Rear spoiler  |
| 43. Exterior lighting: other  | 116. Rear view camera  |
| 44. Exterior lighting: other  | 117. Rear-view mirror autodimming  |
| 45. Extra power outlet  | 118. Remote controlled central locking   |
| 46. Felgi aluminiowe 19 GR SPORT z ogumieniem 225/45  | 119. Seats: other  |
| 47. Felgi aluminiowe 19 GR SPORT z ogumieniem 225/45 R19  | 120. Side indicators   |

- |  |   |
|--|---|
| 48. Floor mat  | 121. Steering wheel heated  |
| 49. Fog lamps  | 122. Steering wheel manually adjustable   |
| 50. Funkcja automatycznego opuszczania i unoszenia szyb kierowcy i pasażera pierwszego rzędu         | 123. System Bluetooth umożliwiający bezprzewodową łączność z telefonem                |
| 51. Funkcja automatycznego opuszczania i unoszenia szyb pasażerów drugiego rzędu                     | 124. System adaptacyjnego doświetlania zakrętów AFS                                   |
| 52. Gniazdo 12V w konsoli centralnej   | 125. System automatycznego parkowania (S-IPA), inteligentny                           |
| 53. Gwarancja 10 lat na akumulator hybrydowy   | 126. System bezkluczykowego dostępu do samochodu (Inteligentny klucz)                 |
| 54. Gwarancja 3-letnia fabryczna z limitem przebiegu do 100 000 kilometrów                           | 127. System dodatkowego nastrojowego oświetlenia wnętrza diodami LED                  |
| 55. Gwarancja 5 lat fabryczna elementów układu hybrydowego z limitem przebiegu do 100 000 kilometrów | 128. System mocowania fotelików dziecięcych na skrajnych tylnych siedzeniach (ISOFIX) |
| 56. Head airbags front, Head airbags rear  | 129. System multimedialny Toyota Smart Connect z kolorowym ekranem dotykowym 8 HD     |
| 57. Heated seat driver, Heated seat passenger  | 130. System opóźnionego wyłączenia świateł po zgaszeniu silnika (Follow me home)      |
| 58. Hill holder  | 131. System ostrzegania o ruchu poprzecznym z tyłu pojazdu (RCTA) z funkcją hamowania |
| 59. Interior decoration: other   | 132. Szkło przyciemnione reflektorów przednich  |
| 60. Interior lights: other accessories   | 133. Tapicerka skórzana Black Alcantara   |
| 61. Interior lights: other accessories   | 134. Tinted rear windows  |
| 62. Interior: other  | 135. Traction control   |
| 63. Interior: other  | 136. Traffic sign recognition   |
| 64. Interior: other  | 137. Tyre pressure control (RDC)  |
| 65. Interior: other  | 138. USB in   |
| 66. Interior: other  | 139. Uruchamianie silnika przyciskiem   |
| 67. Keyless go   | 140. Vehicle immobilizer  |
| 68. Keyless go   | 141. Voice control for audiosystem, Voice control for navigation system               |
| 69. Kierownica multifunkcyjna z obsługą systemów multimedialnych                                     | 142. Wyświetlacz kolorowy na tablicy wskaźników                                       |
| 70. Kierownica skórzana (skóra Nappa) z perforacją   | 143. Zamek centralny sterowany zdalnie  |
| 71. Klamki zewnętrzne lakierowane  | 144. Światła drogowe automatyczne AHB   |
| 72. Klimatyzacja automatyczna (dwustrefowa) z technologią oczyszczania i nawilżania powietrza NanoE  | 145. Światła tylne pozycyjne LED  |
| 73. LED Daytime running lights   |   |

### Base value of the vehicle

Base value of the vehicle by Eurotax (net) .....

### Corrections

First registration

Tyres

Other

Current market situation ..... -  
Uszkodzenia, stan ..... -

Above figure was estimated on the basis of price quotations of used cars on the Polish market Eurotax (database number 05-2026 PL) with regard to technical and market parameters affecting the value of the vehicle.

Basic print without information about the vehicle's value - duey to use of the document any information relating to the value of the vehicle, the price of equipment, adjustments, etc.. were removed

---

Date: 28-05-2026

DEKRA's expert:  
Kacper Sosnowski (WSP)  
Andrzej Sosnowski

**Document issued electronically valid without signature.**

Measurement of thickness of the vehicle lacquer coating

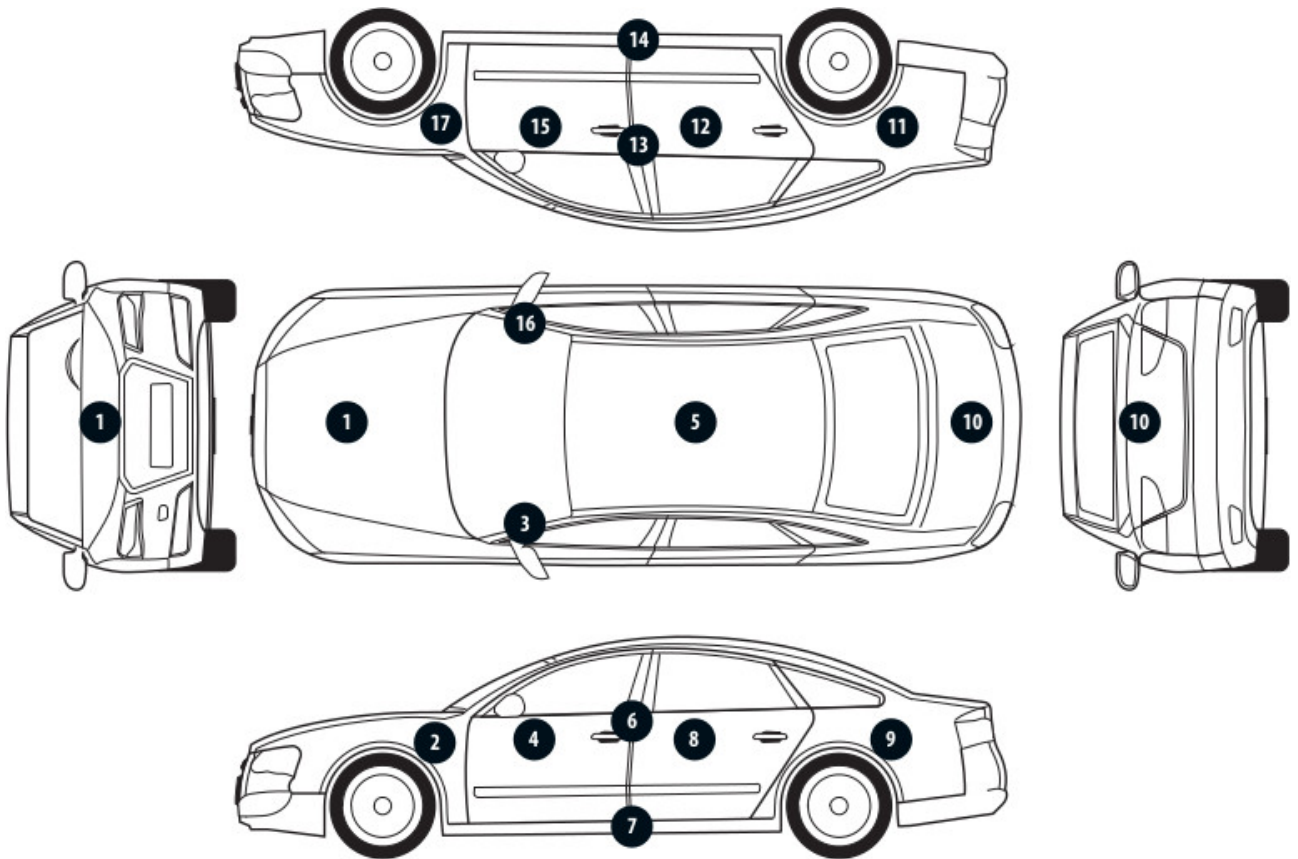

No. of controlled item	Controlled item	Measured range of thickness of the lacquer coat [ $\mu\text{m}$ ]
1	Front cover	to 150
2	Front left fender	to 150
3	Left front pillar	150 - 200
4	Front left door	to 150
5	Roof	150 - 200
6	Left middle pillar	to 150
7	Right side sill	to 150
8	Left rear door	to 150
9	Rear left fender	to 150
10	Cover/lid	to 150
11	Right rear fender	to 150
12	Right rear door	to 150
13	Right middle pillar	to 150
14	Right side sill	to 150
15	Front right door	to 150
16	Right front pillar	150 - 200
17	Front right fender	to 150

Description of the technical condition

A detailed description of the technical condition contains in Description of the technical condition attached to following expertise.

General comments - regarding valuation**Vehicle documents**

During the inspection the registration proof of the vehicle was presented and its photo was taken and enclosed to the expertise.

During the inspection the service book of the vehicle was not provided.

**Information concerning the origin of the vehicle**

Lack of reliable data.

**Anti-theft protection - immobilizer**

- as a result of the inspection of the vehicle found no malfunctions of the immobilizer in the extent possible to determine during the inspection of the vehicle in the non- workshop conditions.

**Anti-theft protection - other:**

not found

**Additional comments on the car:**

Not applicable.

**Test drive**

Test drive of the vehicle was conducted. Test drive in the full extent is not possible. Comment below:  
ograniczenia placowe

**Checking of the correctness and / or construction of identification / serial numbers of the object:**

Not tested

**Verification of the accuracy of the object data, including year of production, and other.**

Not conducted - adopted according to the documents presented and indicated sources.

- The read odometer status has not been verified with records in electronic equipment of the vehicle.
- This expertise is used exclusively to estimate the market value of the item pricing and can not be used for any purpose other than those mentioned above.
- An expert assumes no responsibility for hidden defects (legal and physical) and the possible consequences arising from the continuing use of the subject of valuation, and for the consequences of using the same valuation.
- The above pricing is not an expertise of the technical condition of the subject of valuation and as such can not be considered, in particular, can not be treated as a guarantee for the sales subject of the valuation for estimated value.
- This evaluation may not be published as whole in any document without consent of its executors and without their consent as to the form and contents of such publication.
- The evaluation has been carried out basing on delivered documentation and organoleptic examination of the assessed object. No diagnostic examination has been carried out, nor any workshop verification of the

assessed object.

- This expertise has been issued basing on inspection of the assessed object in conditions ruling in its availability location.

---

Comments to the commission - regarding valuation

**Kluczyki**

TAK

2

---

Expert comments - regarding valuation

Rysy na samochodzie. Widoczne ślady po grafice reklamowej.

Rzeczoznawca dokonał oględzin pojazdu w warunkach parkingowych, co mogło ograniczyć pełną ocenę jego stanu technicznego. Dodatkowo, jeżeli jazda próbna została przeprowadzona (informacje w treści raportu), to wykonano ją w warunkach parkingowych, z niewielką prędkością, co może nie odzwierciedlać pełnych warunków eksploatacyjnych. Istnieje możliwość, że w innych okolicznościach ujawnią się dodatkowe uszkodzenia lub usterki, których nie można było wykryć podczas obecnych oględzin. Zalecamy zatem skorzystanie z możliwości oględzin pojazdu we własnym zakresie lub w Autoryzowanej Stacji Obsługi danej marki, co pozwoli na pełniejszą weryfikację stanu technicznego pojazdu przed udziałem w aukcji.”

Restrictive disclaimer - regarding valuation

Nie weryfikowano szczegółowo stanu układu napędowego, zawieszenia, kierowniczego, hamulcowego oraz wydechowego. Ocena została wykonana bez użycia podnośnika i specjalistycznego sprzętu diagnostycznego, nie dokonywano demontażu osłon i innych elementów. Ocena określa ogólny stan pojazdu na dzień oględzin w miejscu jego udostępnienia, nie może być zatem traktowana jako kompleksowa ocena stanu technicznego. Specyfikacja wg. programu operacyjnego w zakresie wyposażenia standardowego i dodatkowego nie gwarantuje zgodności ze stanem faktycznym w zakresie możliwym do ustalenia przez rzeczoznawcę podczas oględzin pojazdu.

Pomiar grubości powłoki lakierowej wykonano w miejscach możliwych do ich wykonania pomiary nie gwarantują oryginalności poszczególnych elementów poddanych ocenie.

- W Ocenie/Raporcie uwzględniono niesprawności, uszkodzenia, braki itp., które były możliwe do stwierdzenia organoleptycznego, w warunkach oględzin (z uwzględnieniem: stanu czystości pojazdu, warunków atmosferycznych, oświetlenia itd.) oraz bez weryfikacji serwisowej, bez dostępu do spodu pojazdu, bez specjalistycznego sprzętu diagnostycznego (w tym bez diagnostyki komputerowej), bez jazdy próbnej wykonanej w warunkach drogowych z obciążeniem.
- W ramach Oceny/Raportu nie weryfikowano odczytanego stanu drogomierza z zapisami w urządzeniach elektronicznych pojazdu.
- Rzeczoznawca nie bierze na siebie odpowiedzialności za wady ukryte (prawne i fizyczne) oraz ewentualne skutki wynikające z dalszego użytkowania przedmiotu oceny, a także za skutki wykorzystania samej oceny.
- Podane przedziały grubości powłoki lakierowej, dotyczą punktów pomiarowych. Nie mogą być traktowane jako gwarancja, że grubość powłoki lakierowej w innych punktach nie wykracza poza te przedziały.

- Zawarte w niniejszej Ocenie/Raporcie informacje (w tym dotyczące wyposażenia) służą jedynie ogólnym celom informacyjnym. Ocena/Raport nie może być zatem traktowana jako oferta w rozumieniu przepisów Kodeksu Cywilnego oraz opisu towaru ani zapewnienia w rozumieniu art. 4 Ustawy z dnia 27 lipca 2002 roku o szczególnych warunkach sprzedaży konsumenckiej.
- Niniejsza Ocena/Raport nie jest szczegółową oceną stanu technicznego.

Ocenę/Raport wykonano w kierunku ujawnienia uszkodzeń nieakceptowanych z punktu widzenia właściwego przewodnika zwrotu pojazdu lub innych ustaleń ze Zleceniodawcą. Tym samym Ocena/Raport może nie ujmować typowych zużyć i uszkodzeń eksploatacyjnych.

PHOTOGRAPHIC DOCUMENTATION



**Photo 1.**  
Przekątna przednia lewa



**Photo 2.**  
Przód

PHOTOGRAPHIC DOCUMENTATION



**Photo 3.**

Przekątna przednia prawa



**Photo 4.**

Bok prawy z przodu

PHOTOGRAPHIC DOCUMENTATION



**Photo 5.**  
Bok prawy z tyłu



**Photo 6.**  
Przekątna tylna prawa

PHOTOGRAPHIC DOCUMENTATION



**Photo 7.**  
Tyl



**Photo 8.**  
Przekątna tylna lewa

PHOTOGRAPHIC DOCUMENTATION



**Photo 9.**  
Bok lewy z tyłu



**Photo 10.**  
Bok lewy z przodu

PHOTOGRAPHIC DOCUMENTATION



**Photo 11.**  
Próg lewy (widok od przodu)



**Photo 12.**  
Próg prawy (widok od przodu)

PHOTOGRAPHIC DOCUMENTATION



**Photo 13.**  
Spód pojazdu przód



**Photo 14.**  
Spód pojazdu tył

PHOTOGRAPHIC DOCUMENTATION



**Photo 15.**

Tarcza hamulcowa przednia prawa



**Photo 16.**

Tarcza hamulcowa tylna prawa

PHOTOGRAPHIC DOCUMENTATION



**Photo 17.**

Tarcza hamulcowa tylna lewa



**Photo 18.**

Tarcza hamulcowa przednia lewa

PHOTOGRAPHIC DOCUMENTATION



**Photo 19.**  
Bagażnik



**Photo 20.**  
Komora silnika

PHOTOGRAPHIC DOCUMENTATION



**Photo 21.**  
Numer identyfikacyjny



**Photo 22.**  
Tabliczka znamionowa

PHOTOGRAPHIC DOCUMENTATION



**Photo 23.**  
Zestaw wskaźników - przebieg



**Photo 24.**  
Zestaw wskaźników - serwis

PHOTOGRAPHIC DOCUMENTATION



**Photo 25.**

Widok przez otwarte drzwi przednie lewe



**Photo 26.**

Kierownica z lewej strony

PHOTOGRAPHIC DOCUMENTATION



**Photo 27.**  
Widok przez otwarte drzwi tylne lewe

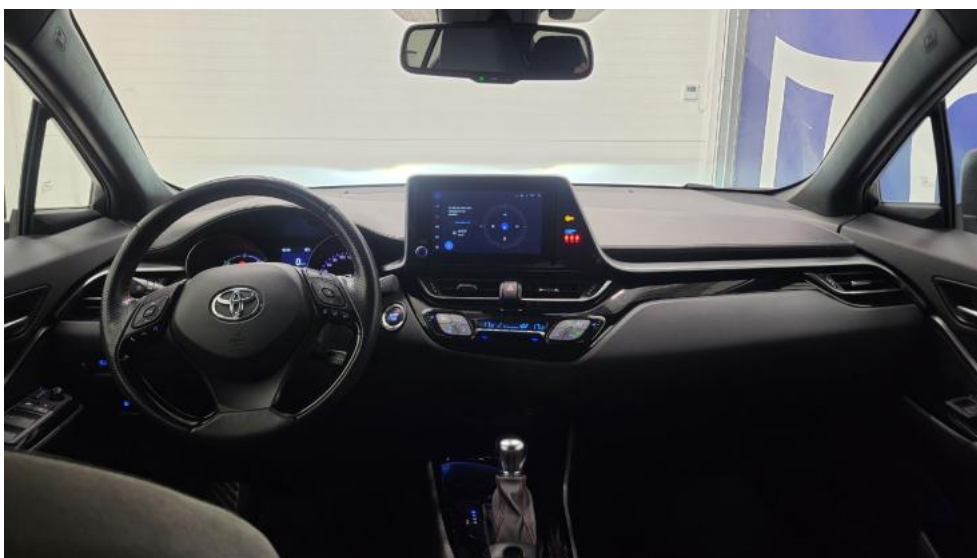
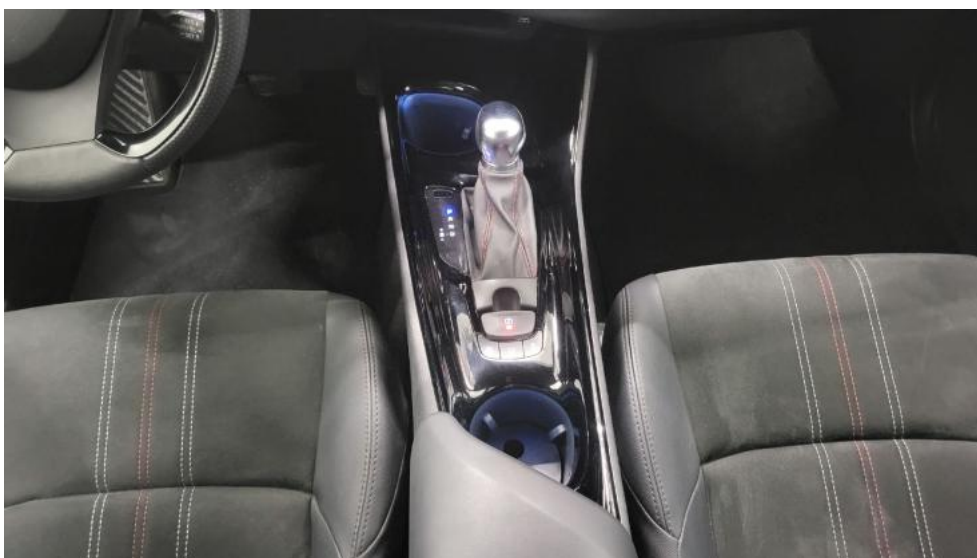

**Photo 28.**  
Widok z tylnej kanapy na deskę rozdz.

PHOTOGRAPHIC DOCUMENTATION



**Photo 29.**  
Konsola środkowa



**Photo 30.**  
Tunel środkowy

PHOTOGRAPHIC DOCUMENTATION



**Photo 31.**  
Kierownica (na wprost)



**Photo 32.**  
Dowód rej. Str. 1

PHOTOGRAPHIC DOCUMENTATION



**Photo 33.**  
Dowód rej. str. 2



**Photo 34.**  
Zestaw naprawy koła

PHOTOGRAPHIC DOCUMENTATION



**Photo 35.**  
Kluczyki



**Photo 36.**  
Zdjęcie do protokołu

PHOTOGRAPHIC DOCUMENTATION



**Photo 37.**  
Spoiler zderzaka przedniego - Rysa/odprysk 1



**Photo 38.**  
Zderzak - Rysa/odprysk 1

PHOTOGRAPHIC DOCUMENTATION



**Photo 39.**  
Zderzak - Rysa/odprysk 2



**Photo 40.**  
Zderzak przedni cz L - Rysa/odprysk 1

PHOTOGRAPHIC DOCUMENTATION



**Photo 41.**  
Felga aluminiowa przednia P - Rysa/odprysk 1



**Photo 42.**  
Drzwi tylne P - Rysa/odprysk 1

PHOTOGRAPHIC DOCUMENTATION



**Photo 43.**  
Drzwi tylne P - Wgniecenie/odkształcenie 1



**Photo 44.**  
Próg P - Rysa/odprysk 1

PHOTOGRAPHIC DOCUMENTATION



**Photo 45.**  
Błotnik tylny P / Ściana boczna P - Wgniecenie/odkształcenie 1



**Photo 46.**  
Felga aluminiowa tylna P - Rysa/odprysk 1

PHOTOGRAPHIC DOCUMENTATION



**Photo 47.**  
Pokrywy bagażnika - Inne 1



**Photo 48.**  
Zderzak tylny - Rysa/odprysk 1

PHOTOGRAPHIC DOCUMENTATION



**Photo 49.**

Zderzak tylny - Rysa/odprysk 2



**Photo 50.**

Zderzak tylny cz dolna - Rysa/odprysk 1

PHOTOGRAPHIC DOCUMENTATION



**Photo 51.**  
Błotnik tylny L / Ściana boczna L - Rysa/odprysk 1



**Photo 52.**  
Felga aluminiowa tylna L - Rysa/odprysk 1

PHOTOGRAPHIC DOCUMENTATION



**Photo 53.**

Drzwi przed L - Rysa/odprysk 1

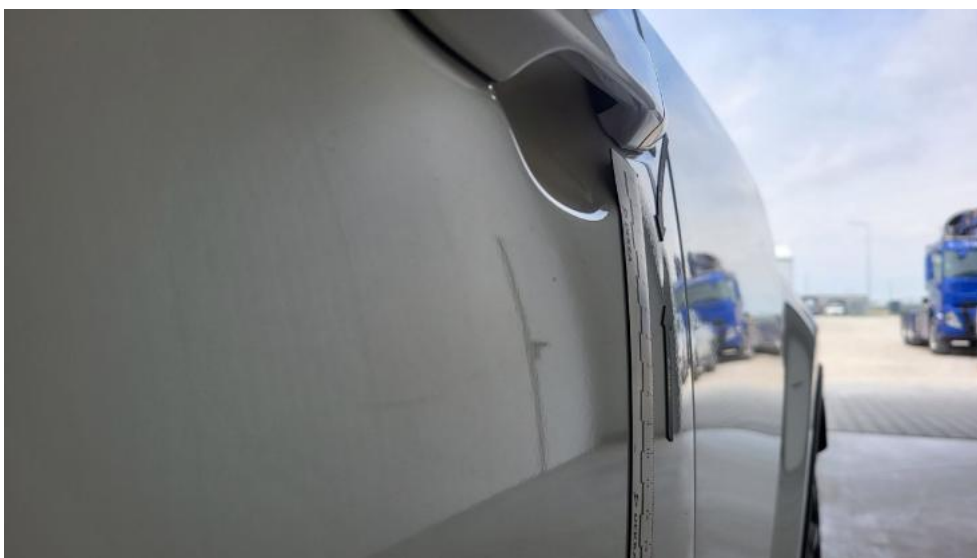

**Photo 54.**

Drzwi przed L - Wgniecenie/odkształcenie 1

PHOTOGRAPHIC DOCUMENTATION



**Photo 55.**  
Drzwi tylne L - Rysa/odprysk 1



**Photo 56.**  
Drzwi tylne L - Rysa/odprysk 2

PHOTOGRAPHIC DOCUMENTATION



**Photo 57.**  
Drzwi tylne L - Wgniecenie/odkształcenie 1

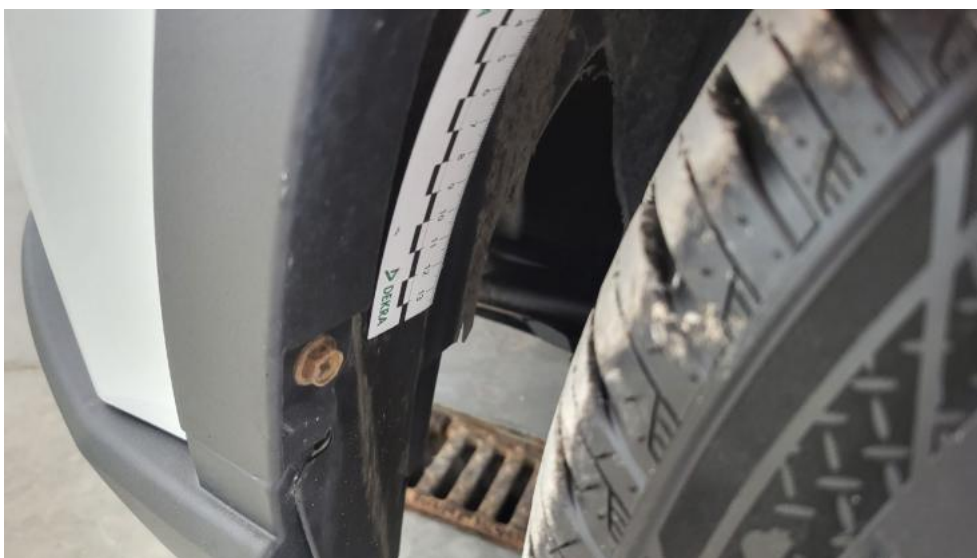

**Photo 58.**  
Próg L - Rysa/odprysk 1

PHOTOGRAPHIC DOCUMENTATION



**Photo 59.**  
Felga Aluminiowa przednia L - Rysa/odprysk 1



**Photo 60.**  
Nadkole przednie L - Pęknięcie/rozerwanie 1

PHOTOGRAPHIC DOCUMENTATION



**Photo 61.**  
Opona przednia L - Pęknięcie/rozerwanie 1



**Photo 62.**  
Fotel prz. praw. - Inne 1

PHOTOGRAPHIC DOCUMENTATION



**Photo 63.**  
Kanapa tyl. - Inne 1



**Photo 64.**  
Wykładzina pokrywy tylnej - Rysa/odprysk 1