

Nr zlecenia: 28/12/09/2024/PKO LEASING REMARKETING

z dnia: 2024/09/12

Zeceniodawca:

PKO Leasing
ul. wi tokrzyska 36
00-116 Warszawa



Rzeczoznawca:

Albert Kalu ny/zatw. pion weryfikacyjny eRzeczoznawcy

P o g l d o w y r a p o r t s t a n u t e c h n i c z n e g o

Zadanie: Ocena stanu technicznego i okre lenie warto ci rynkowej pojazdu

| DANE IDENTYFIKACYJNE POJAZDU | | Dane: [O] IX-2024 | |
|-----------------------------------------------------|------------------------------------------|-------------------|--------------------------|
| Rodzaj pojazdu: | Samochód osobowy | VIN: | WDD2132041A382339 |
| Marka: | MERCEDES-BENZ | Nr rejestracyjny: | SC293CJ |
| Model pojazdu: | E 220 d MR`16 E6 213 | Nr Info-Ekspert: | 022-09207 |
| Wersja: | Exclusive | Rok produkcji: | 2017 |
| Wskazanie drogomierza | 301425 km | | |
| Data pierwszej rejestracji | 2017/12/09 | | |
| Rodzaj nadwozia | kombi (uniwersalne) 5 drzwiowe | | |
| Dop. masa całk. | 2450 kg | | |
| Jednostka nap dowy | z zapłonem samoczynnym | | |
| Pojemno / Moc silnika | 1950 ccm / 143kW (194KM) | | |
| Doładowanie | Turbosp. z chłodn. powietrza | | |
| Liczba cylindrów / Układ cylindrów / Liczba zaworów | 4 / rz dowy / 16 | | |
| Rodzaj skrzyni biegów | automatyczna | | |
| Rodzaj nap du | tylny (4x2) | | |
| Kolor powłoki lakierowej, (rodzaj lakieru) | Czarny 2-warstwowy z efektem metalicznym | | |

WYPOSA ENIE STANDARDOWE

| L.p. | Nazwa elementu wyposażenia | L.p. | Nazwa elementu wyposażenia |
|------|-------------------------------------------|------|---------------------------------------------|
| 1 | ABS - system zapobiegający blokowaniu kół | 33 | Schówek chłodzony |
| 2 | Apteczka | 34 | Schówek w konsoli centralnej zamykany aluzj |

| | | | |
|----|-------------------------------------------------------------------|----|----------------------------------------------------------|
| 3 | Asystent ruszania pod gór (Hill Start Assist) | 35 | Siatka boczna w bagażniku |
| 4 | Asystent wiatła | 36 | Sterowanie skrzyni biegów przy kierownicy Direct Select |
| 5 | Asystent wspomagania koncentracji Attention Assist | 37 | Sterownik Dynamic Select |
| 6 | Czujnik obecności pasa bezpieczeństwa przedniego fotela | 38 | Sygnalizacja niezapiętych pasów bezpieczeństwa przednich |
| 7 | Drzwi tyłu nadwozia sterowane elektrycznie Easy-Pack | 39 | Sygnalizacja niezapiętych pasów tylnych |
| 8 | Filtr cz. steczek stałych | 40 | Sygnalizacja niskiego poziomu płynów eksploatacyjnych |
| 9 | Fotele przednie cz. ściowo regulowane elektrycznie | 41 | Sygnalizacja pozostawienia włączonych wiatła |
| 10 | Gaśnica | 42 | Sygnalizacja zużycia okładzin hamulcowych |
| 11 | Gniazdo 12V w II rzędzie siedzeń | 43 | System Eco Start/Stop |
| 12 | Hamulec postojowy elektryczny z automatycznym zwalnianiem | 44 | System elektronicznej kontroli toru jazdy ESP |
| 13 | Immobilizer | 45 | System hamulcowy Adaptive Brake z funkcją Hold |
| 14 | Klimatyzacja automatyczna Thermatic 2 strefowa | 46 | System monitorowania ciśnienia powietrza w oponach |
| 15 | Kolumna kierownicy regulowana w 2 płaszczyznach | 47 | System ochrony pieszego Active Bonnet |
| 16 | Kurtyny powietrzne boczne | 48 | System p/poślizgowy przy przyspieszaniu ASR |
| 17 | Lusterka zewnętrzne z kierunkowskazami | 49 | System PRE-SAFE |
| 18 | Lusterka zewnętrzne z oświetleniem podłogowym | 50 | System Remote Online |
| 19 | Mocowanie fotelików dziecięcych na skrajnych siedzeniach II rzędu | 51 | System wspomagania nagłego hamowania BAS |
| 20 | Moduł komunikacyjny (UMTS) | 52 | Szyba tylna ogrzewana |
| 21 | Nawiew powietrza na siedzenia tylne | 53 | Szyby barwione zielone |
| 22 | Oparcie siedzeń tylnych dzielone na 3 części składane | 54 | Wiatła do jazdy dziennej LED |
| 23 | Oświetlenie Ambiente | 55 | Wiatła hamowania adaptacyjne |
| 24 | Pakiet oświetlenia wnętrza | 56 | Trójkąt ostrzegawczy |
| 25 | Podłokietnik centralny przedni ze schowkiem | 57 | Układ jezdny AGILITY CONTROL |
| 26 | Podłokietnik przedni podgrzewany | 58 | Wspomaganie układu kierowniczego zmienne Direct Steer |
| 27 | Podsufitka w kolorze szarym | 59 | Wycieraczki z czujnikiem deszczu |
| 28 | Poduszka powietrzna kolanowa kierowcy | 60 | Zagłówki 5 szt. |
| 29 | Poduszki powietrzne boczne przednie | 61 | Zamek centralny zdalnie sterowany |
| 30 | Połączenie ratunkowe Mercedes-Benz | 62 | Zbiornik AdBlue 25l |
| 31 | Reflektory LED High Performance | 63 | Zestaw naprawczy opon |
| 32 | Relingi dachowe aluminiowe | | |

L.p. Nazwa pakietu / elementu pakietu wyposażenia standardowego

- 1 Asystent hamowania aktywny
 - System ostrzegania przed kolizją
 - System hamowania awaryjnego w razie kolizji
 - Asystent hamowania adaptacyjny
- 2 Audio 20 USB multimedia system
 - Złącze "USB"
 - Złącze Media Interface
 - Funkcja podłączenia przenośnych odtwarzaczy
 - Radioodtwarzacz Audio 20 USB
 - Wyświetlacz radia 8,4" kolorowy
- 3 Lusterka zewnętrzne podgrzewane i regulowane elektrycznie
 - Lusterka zewnętrzne regulowane elektrycznie
 - Lusterka zewnętrzne podgrzewane elektrycznie
- 4 Pakiet foteli komfortowych
 - Fotel kierowcy z regulacją odcinka lędźwiowego elektrycznie (4-kierunkowo)
 - Fotel pasażera z regulacją odcinka lędźwiowego elektrycznie (w 4 kierunkach)
- 5 Pakiet wyposażenia wnętrza Exclusive

- Kierownica wielofunkcyjna
- Zegar analogowy
- Kierownica sportowa
- wietlenie Ambiente
- Kierownica pokryta skór nappa
- Tapicerka skórzano-tekstylna Valence
- Wykończenie wnętrza brzoźowym drewnem jesionu
- 6 Pakiet wyposażenia zewn. trznie Exclusive
 - Układ jezdny AGILITY CONTROL
 - Tarcze kół aluminiowe 17" 10-otworowe (R07)
- 7 Pakiet zabezpieczenia pojazdu
 - Autoalarm
 - Zabezpieczenie wnętrza pojazdu
- 8 Poduszki powietrzne kierowcy i pasażera
 - Poduszka powietrzna kierowcy
 - Poduszka powietrzna pasażera
- 9 Szyby przednie i tylne regulowane elektrycznie
 - Szyby przednie regulowane elektrycznie
 - Szyby tylne regulowane elektrycznie
- 10 Tempomat z ogranicznikiem prędkości
 - Ogranicznik prędkości
 - Tempomat

WYPOSAŻENIE DODATKOWE

L.p. Nazwa elementu wyposażenia

- 1 Audio System Burmester Surround Sound
- 2 Fotele przednie klimatyzowane
- 3 Fotele przednie podgrzewane
 - Fotel kierowcy podgrzewany
 - Fotel pasażera podgrzewany
- 4 Lakier metalizowany obsidian black
- 5 Okno dachowe regulowane elektrycznie przezroczyste
- 6 Pakiet Parking
 - Kamera 360°
 - System Parking Pilot
- 7 System nawigacji satelitarnej Garmin Map Pilot
- 8 Tapicerka ze skóry Nappa (8**A) (dopłata)

OPIS ZAMONTOWANEGO W POJEZDZIE OGUMIENIA

| Koło | Marka, typ | Bieżnik [mm] |
|-----------------|---------------------------------------------|--------------|
| Przednie lewe: | VREDESTEIN 225/55 R17 101Y XL ULTRACENTO TL | 5,0 |
| Przednie prawe: | VREDESTEIN 225/55 R17 101Y XL ULTRACENTO TL | 4,2 |
| Tylne lewe: | *NOKIAN TYRES 225/55 R17 97V WINTERPROOF TL | 3,2 |
| Tylne prawe: | *NOKIAN TYRES 225/55 R17 97V WINTERPROOF TL | 2,7 |

KOREKTY WARTOŚCI POJAZDU

| | |
|----------------------------------------------------------|-----|
| KOREKTA ZA PIERWSZĄ REJESTRACJĘ | (+) |
| KOREKTA ZA WYPOSAŻENIE | (+) |
| KOREKTA ZA PRZEBIEG | (-) |
| KOREKTY RÓŻNE: | |
| Zadana szacunkowa korekta z tytułu wcześniejszych napraw | (-) |
| Ważność badania technicznego: 14.03.2024 | (-) |
| Weryfikacja uszkodzeń mechanicznych | (-) |
| Stan utrzymania i dbałość o pojazd | (-) |
| KOREKTY RÓŻNE RAZEM | (-) |
| KOREKTA ZA OGUMIENIE | (-) |

UWAGI RZECZOZNAWCY DOTYCZ CE WYCENY

Nie weryfikowano gwarancji, statusu pakietów serwisowych i kompletności w zakresie osprzętu dodatkowego, z którym przedmiot był zamówiony.

Pojazd zweryfikowany w bazie danych historii pojazdu.gov.pl - bez uwag

OPIS STANU TECHNICZNEGO ZESPOŁÓW POJAZDU**NADWOZIE - Szkielet i poszycia zewnętrzne**

| L.p. | Nazwa elementu | L / P | Rodzaj uszkodzenia | Opis | Fot. nr |
|------|-----------------------|-------|------------------------------------------------------|------|---------|
| 1 | Błotnik przedni | L | Wgnieciony z zarysowaniami powłoki lakierowej | | |
| 2 | Pokrywa przednia | | Wgniecenia, zarysowania, odpryski powłoki lakierowej | | |
| 3 | Drzwi boczne przednie | L | Zarysowania powłoki lakierowej | | |
| 4 | Drzwi boczne przednie | P | Wgniecenia | | |
| 5 | Drzwi boczne tylne | L | Zarysowania powłoki lakierowej | | |
| 6 | Drzwi boczne tylne | P | Zarysowania powłoki lakierowej | | |
| 7 | Błotnik tylny | L | Wgnieciony z zarysowaniami powłoki lakierowej | | |
| 8 | Wnęka drzwi tylnych | L | Zarysowania | | |

Na pozostałych elementach obłachowania bryły nadwozia stwierdzono również typowe dla jego okresu eksploatacji uszkodzenia powłoki lakierowej (zarysowania, odpryski, itp.)



NADWOZIE – Opis powłoki lakierowej

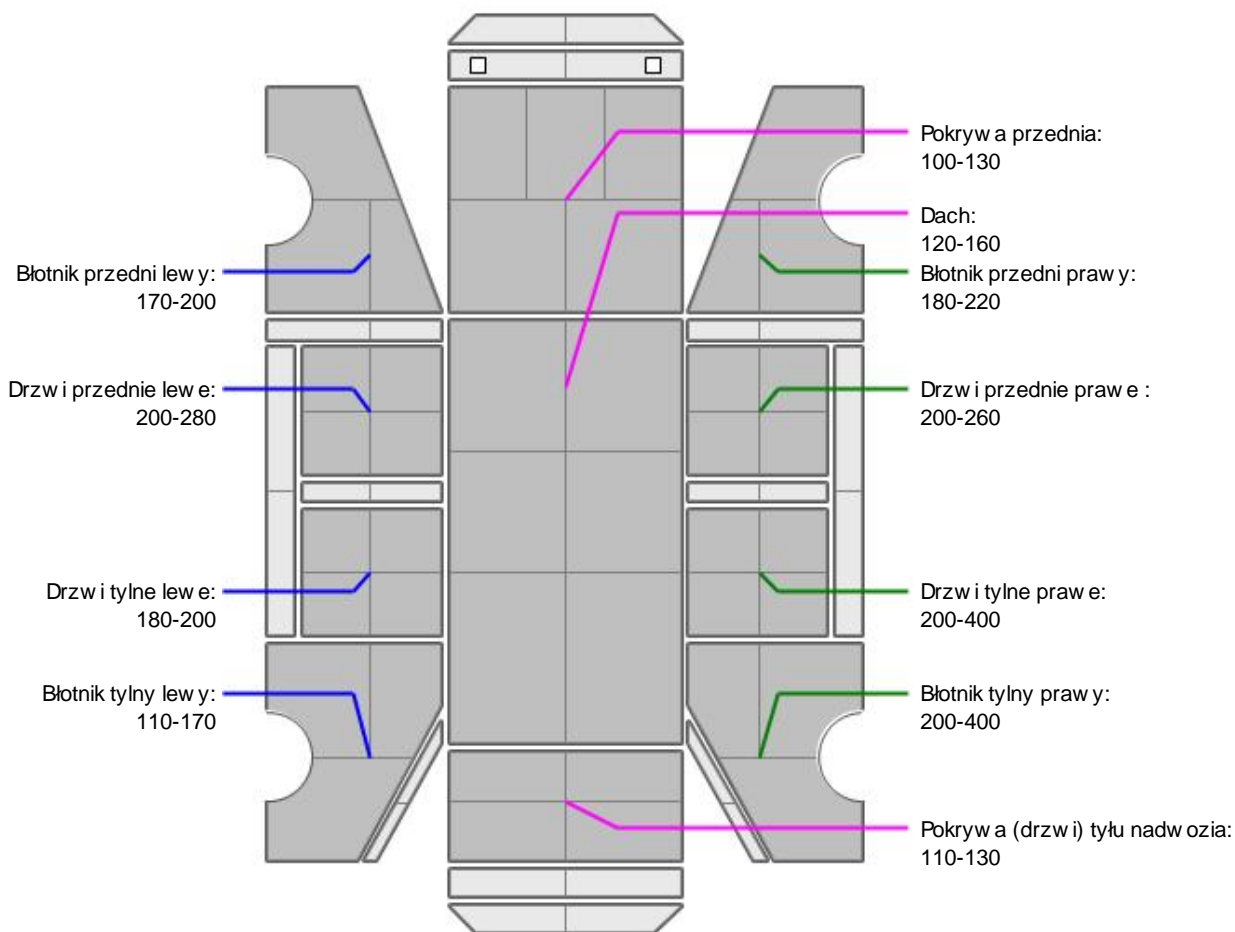

| L.p. | Nazwa elementu | L / P | Grubość powłoki [μm] | Opis |
|------|-------------------------------|-------|----------------------|------|
| 1 | Pokrywa przednia | | 100-130 | |
| 2 | Dach | | 120-160 | |
| 3 | Błotnik przedni | L | 170-200 | |
| 4 | Drzwi przednie | L | 200-280 | |
| 5 | Drzwi tylne | L | 180-200 | |
| 6 | Błotnik tylny | L | 110-170 | |
| 7 | Błotnik przedni | P | 180-220 | |
| 8 | Drzwi przednie | P | 200-260 | |
| 9 | Drzwi tylne | P | 200-400 | |
| 10 | Błotnik tylny | P | 200-400 | |
| 11 | Pokrywa (drzwi) tyłu nadwozia | | 110-130 | |

Podane przedziały grubości powłoki lakierowej, dotyczą punktów pomiarowych. Nie mogą być traktowane jako gwarancja, że grubość powłoki lakierowej w innych punktach nie wykracza poza te przedziały. Pomiar powłoki lakierowej został wykonany urządzeniem bezdźwiękowym w posiadaniu rzeczoznawcy. Pomiar wykonany innym przyrządem może się różnić.

**NADWOZIE – Wyposażenie zewnętrzne**

| L.p. | Nazwa elementu | L / P | Rodzaj uszkodzenia | Opis | Fot. nr |
|------|-----------------|-------|----------------------------|-----------------|---------|
| 1 | Zderzak przedni | | Odkształcenia, zarysowania | | |
| 2 | Zderzak tylny | | Odkształcenia, zarysowania | Listwa - pknici | |
| 3 | Szyba przednia | | Pknicie | | |

**NADWOZIE – Wyposażenie wewnętrzne**

| L.p. | Nazwa elementu | L / P | Rodzaj uszkodzenia | Opis | Fot. nr |
|------|-----------------------------------------------|-------|-----------------------------------------------|------|---------|
| 1 | Konsola rozdzielcza | | Pęknięcia, zarysowania | | |
| 2 | Fotel przedni kpl. | L | Przetarcie materiału | | |
| 3 | Wykładzina dachu (podsufitka) | | Zarysowania, zabrudzenia, rozdarcie materiału | | |
| 4 | Poszycie tapicerskie drzwi bocznych przednich | L | Rozdarcie materiału | | |
| 5 | Poszycie tapicerskie drzwi bocznych tylnych | L | Zarysowania | | |

Wnętrze pojazdu nosi typowe dla jego okresu eksploatacji zabrudzenia oraz zużycie wszystkich elementów.

**PODWOZIE – ZAWIESZENIE I KOŁA**

| L.p. | Nazwa elementu | L / P | Rodzaj uszkodzenia | Opis | Fot. nr |
|------|---------------------------------------|-------|-----------------------------|------|---------|
| 1 | Tarcza koła tylnego ze stopu lekkiego | P | Zadrapania krawędzi bocznej | | |

JAZDA KONTROLNA

- | | | |
|---|----------------------------------|---------------------------------------------------------------------------------|
| 1 | Główna praca silnika | Nierównomierna, główna praca silnika. - Do weryfikacji w warunkach serwisowych. |
| 2 | Praca układu kierowniczego | BEZ UWAG |
| 3 | Skuteczność hamulca zasadniczego | BEZ UWAG |
| 4 | Skuteczność hamulca pomocniczego | BEZ UWAG |

Próba ruchowa przeprowadzona na zimnym silniku w warunkach parkingowych z prędkością do 15km/h.

Na tablicy rozdzielczej wyświetla się komunikat "Asystent parkowania nie aktywny" Do weryfikacji w warunkach serwisowych.

Weryfikacja dokładnego stanu technicznego nie jest możliwa w warunkach parkingowych. Zaleca się weryfikację przez wyspecjalizowany serwis. Istnieje ryzyko wykrycia dodatkowych wad i uszkodzeń.

DOKUMENTY I KOMPLETACJA POJAZDU

- | | | |
|---|------------------------|--------------|
| 1 | Kluczyki (ilość sztuk) | 1szt okazano |
| 2 | Dowód rejestracyjny | TAK |
| 3 | Gaśnica | TAK |
| 4 | Trójkąt ostrzegawczy | TAK |

POZOSTAŁE INFORMACJE**1 Pochodzenie pojazdu**

Krajowy

2 Badanie poprawno ci numerów identyfikacyjnych

Numer VIN wybity na karoserii, numer VIN tabliczki znamionowej zgodny z dowodem rejestracyjnym

3 Weryfikacja odczytanego stanu drogomierza

Odczytany z licznika

Zastrzeżenia ograniczają opinie.

Ü Zawarte w niniejszej Ocenie/Raporcie informacje (w tym dotyczące wyposażenia) służy jedynie ogólnym celom informacyjnym. Ocena/Raport nie może być zatem traktowana jako oferta w rozumieniu przepisów Kodeksu Cywilnego oraz opisu towaru ani zapewnienia w rozumieniu art. 4 Ustawy z dnia 27 lipca 2002 roku o szczególnych warunkach sprzedaży konsumenckiej.

Ü Ocena/Raport została sporządzona w celu ustalenia istnienia albo nieistnienia uszkodzeń nieakceptowalnych po zawarciu umowy korzystania z samochodu lub innych okoliczności uzgodnionych w zleceniu. Ocena/Raport nie obejmuje typowych uszkodzeń wynikających z eksploatacji samochodu oraz jego standardowego zużycia.

Ü Jeżeli chcesz traktować ten dokument jako źródło wiedzy o samochodzie przy jego zakupie, czynisz to na własną odpowiedzialność. Rzeczoznawca nie ponosi odpowiedzialności za takie użycie tej Oceny/Raporu.

Ü Niniejsza wycena służy wyłącznie do oszacowania wartości rynkowej przedmiotu wyceny i nie może być wykorzystywana do żadnego innego celu, niż wymieniony powyżej. W szczególności wycena nie może stanowić podstawy do oceny cech i stanu wycenianego obiektu przy jego zakupie.

Ü Rzeczoznawca nie bierze na siebie odpowiedzialności za wady ukryte (prawne i fizyczne) oraz ewentualne skutki wynikające z dalszego użytkowania przedmiotu wyceny, a także za skutki wykorzystania samej wyceny.

Ü Powyższa wycena nie jest ekspertyzą stanu technicznego przedmiotu wyceny i za taką nie może być uznawana, w szczególności nie może być traktowana jako gwarancja sprzedaży przedmiotu wyceny za oszacowaną wartość.

Ü Wycenę przeprowadzono w oparciu o dostarczoną dokumentację oraz badanie organoleptyczne wycenianego obiektu. Nie prowadzono badań diagnostycznych oraz weryfikacji warsztatowej przedmiotu wyceny.

Ü Nie stwierdzono dodatkowych niesprawności i/lub uszkodzeń i/lub braków w zakresie możliwym do ustalenia w warunkach oględzin tj. bez dostępu do spodu pojazdu, specjalistycznego sprzętu diagnostycznego, jazdy próbnej wykonanej w warunkach drogowych z obciążeniem.

Ü Rzeczoznawca podczas oględzin poza warształtem nie jest w stanie stwierdzić wypadkowej przeszłości pojazdu. W przypadku podwyższonych wartości pomiarów powłoki lakierowej, konieczna jest ekspertyza w warunkach warsztatowych.

Ü Rok produkcji pojazdu - nie weryfikowano. Przyjeto w oparciu o dane przekazane przez Zleceniodawcę.

Ü Niniejsza wycena nie może być publikowana w całości w jakimkolwiek dokumencie bez zgody wykonawców i bez uzgodnienia z nimi formy i treści takiej publikacji. Zakaz publikacji nie dotyczy posługiwania się wyceną w umowach cywilno-prawnych zawieranych przez zleceniodawcę i dotyczących przedmiotu.

Ü Przed odbiorem pojazdu, kupujący zobowiązany jest do konfrontacji rzeczywistego stanu z informacjami zawartymi w wycenie. Odbiór przedmiotu jest równoznaczny ze zrzeczeniem się wszelkich roszczeń, co do stanu technicznego.

Ü Nie badano poprawności i/lub budowy numerów identyfikacyjnych/seryjnych obiektu oraz nie weryfikowano prawdziwości danych obiektu.

Ü Niniejsza wycena nie może być traktowana jako gwarancja sprzedaży przedmiotu wyceny za oszacowaną wartość.

Ü W przypadku ujawnienia dodatkowych informacji dotyczących przedmiotowego pojazdu, niedostępnych w czasie wykonywania niniejszej opinii, zaprezentowane stanowisko może ulec zmianie.

Ü W opinii założono, że nie wykryto żadnych faktów, które mogłyby istotnie wpływać na wartość wycenionego pojazdu, jeżeli w opisie pojazdu nie widnieje inaczej.

Ü Rzeczoznawca nie ponosi odpowiedzialności za ewentualne błędy wynikające z przedstawionych informacji otrzymanych od użytkownika/sprzedawcy/zamawiającego wycenę, jeżeli brak podstaw do kwestionowania ich zgodnie ze stanem rzeczywistym.

lub te ustalenie stanu rzeczywistego przez rzeczoznawcę było niemożliwe lub znacznie utrudnione.

Ü Wyposażenie standardowe wg. Info - Ekspert. Rzeczoznawca nie ponosi odpowiedzialności za ewentualne błędy programu. Opis stanu technicznego pojazdu jest ważny na dzień oglądania. Rzeczoznawca nie bierze odpowiedzialności za zmiany stanu pojazdu wynikające z dalszej eksploatacji lub postoju (np. uszkodzenie akumulatora, powłoki, uszkodzenie lub powstanie ognisk korozji, uszkodzenie układu hamulcowego, itp.)

Ü Jeżeli elementy jednostki napędowej, układu przeniesienia napędu itp., są rozmontowane, rzeczoznawca nie weryfikuje kompletności poszczególnych układów. Możliwość wystąpienia braków w kompletacji (np. ze względu na wykorzystanie unieruchomionego pojazdu jako „dawcy części”).

Ü Nie weryfikowano odczytanego stanu drogomierza z zapisami w urządzeniach elektronicznych pojazdu.

Ü W przypadku pojazdów z niesprawnym akumulatorem lub bez niego - podłączenie sprawnego akumulatora nie gwarantuje sprawności technicznej pojazdu.

Ü Nie weryfikowano gwarancji, statusu pakietów serwisowych i kompletności w zakresie sprzętu dodatkowego, z którym przedmiot był zamówiony.

Dokument wystawiony elektronicznie, ważny bez podpisu

DOKUMENTACJA FOTOGRAFICZNA



Fot. nr 1



Fot. nr 2



Fot. nr 3



Fot. nr 4



Fot. nr 5



Fot. nr 6



Fot. nr 7



Fot. nr 8

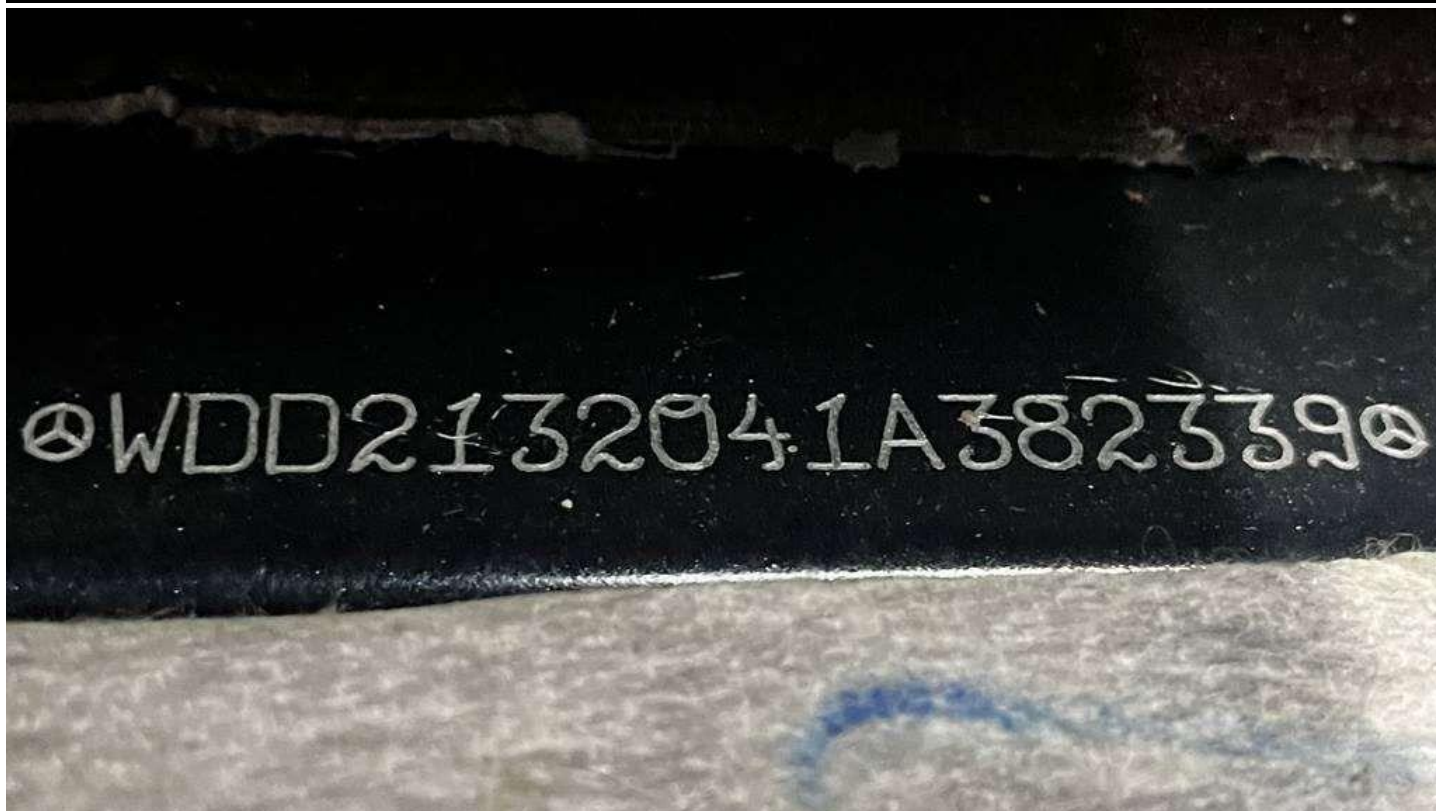

Fot. nr 9

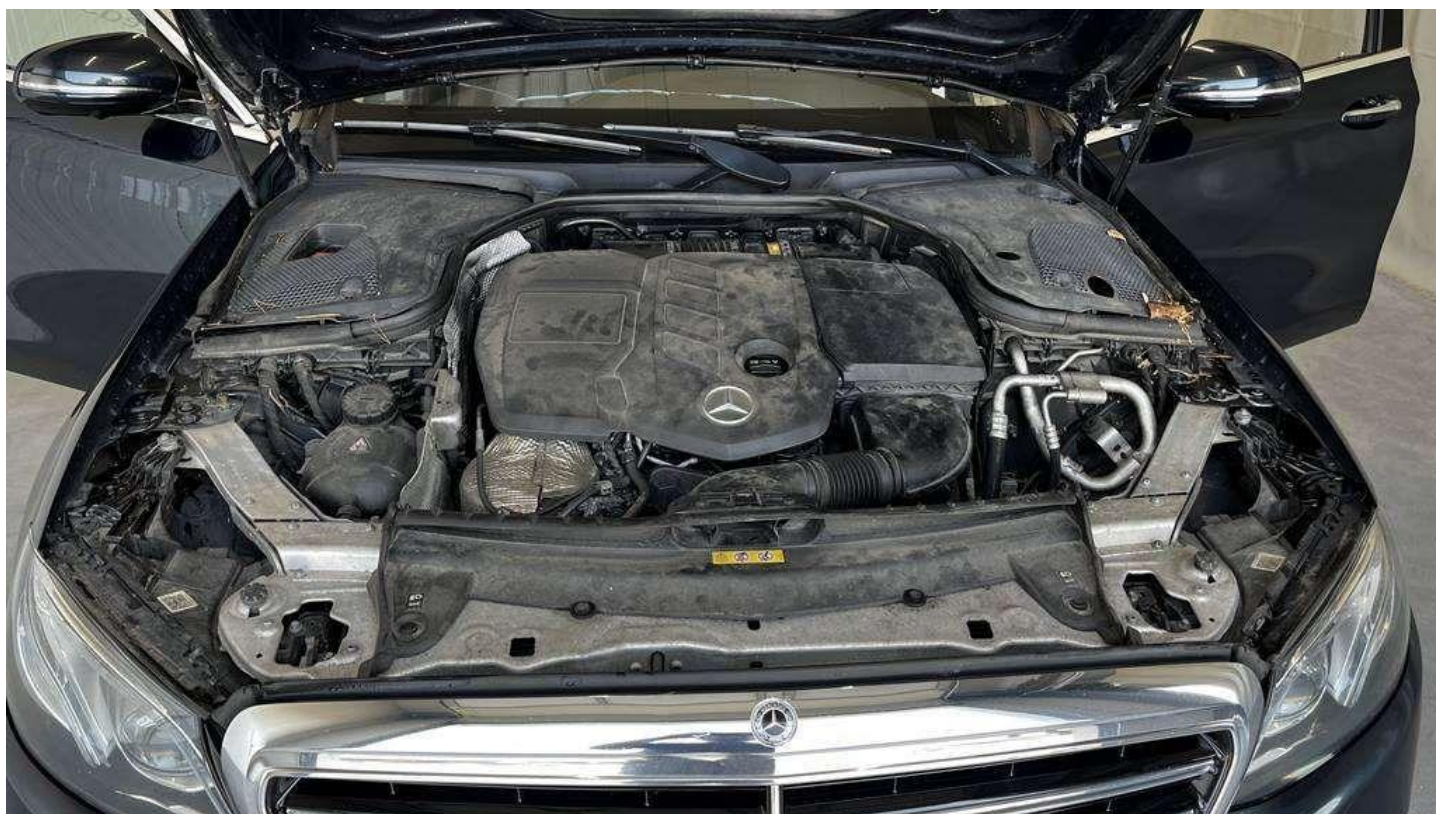

Fot. nr 10



Fot. nr 11

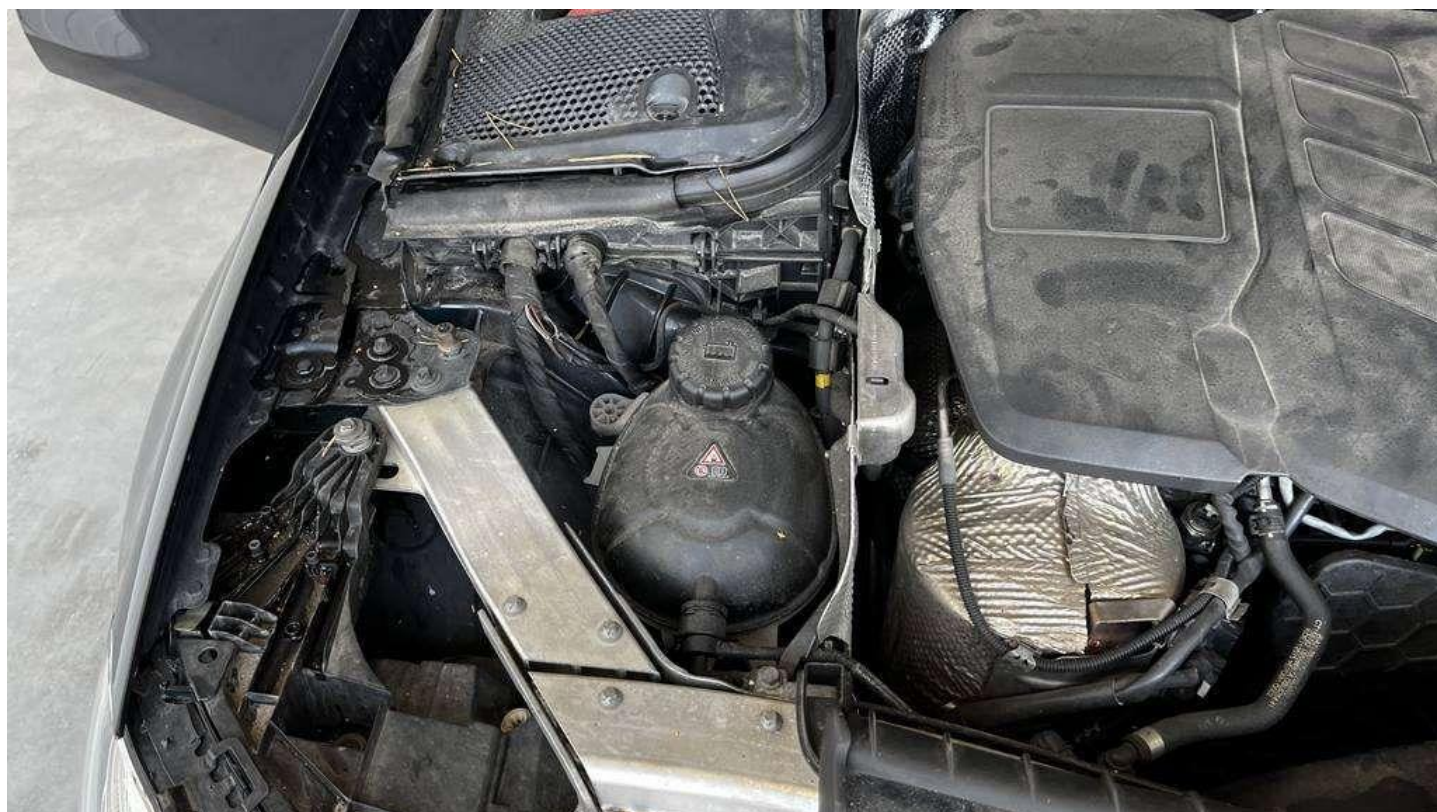

Fot. nr 12

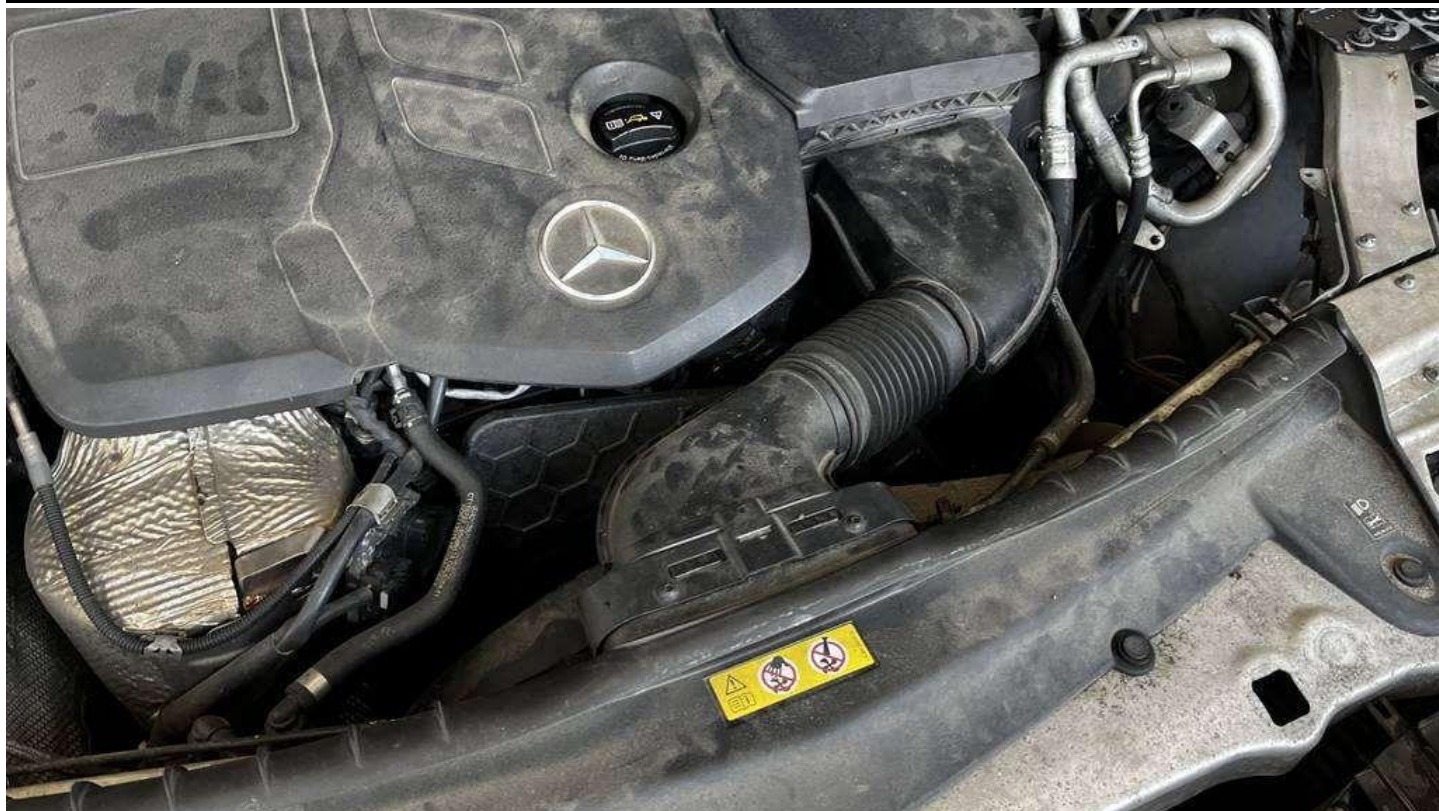

Fot. nr 13



Fot. nr 14

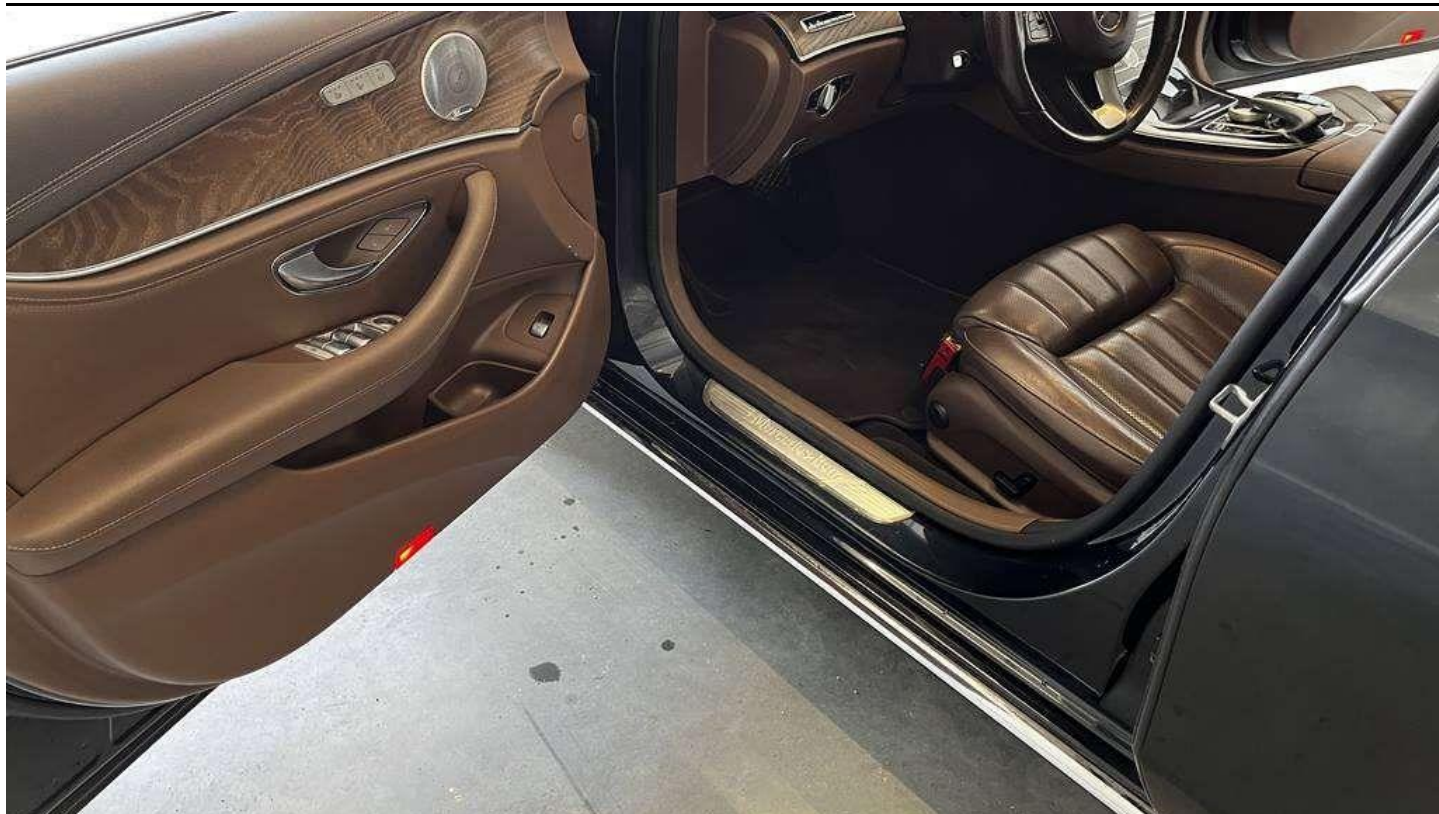

Fot. nr 15



Fot. nr 16



Fot. nr 17



Fot. nr 18



Fot. nr 19



Fot. nr 20



Fot. nr 21

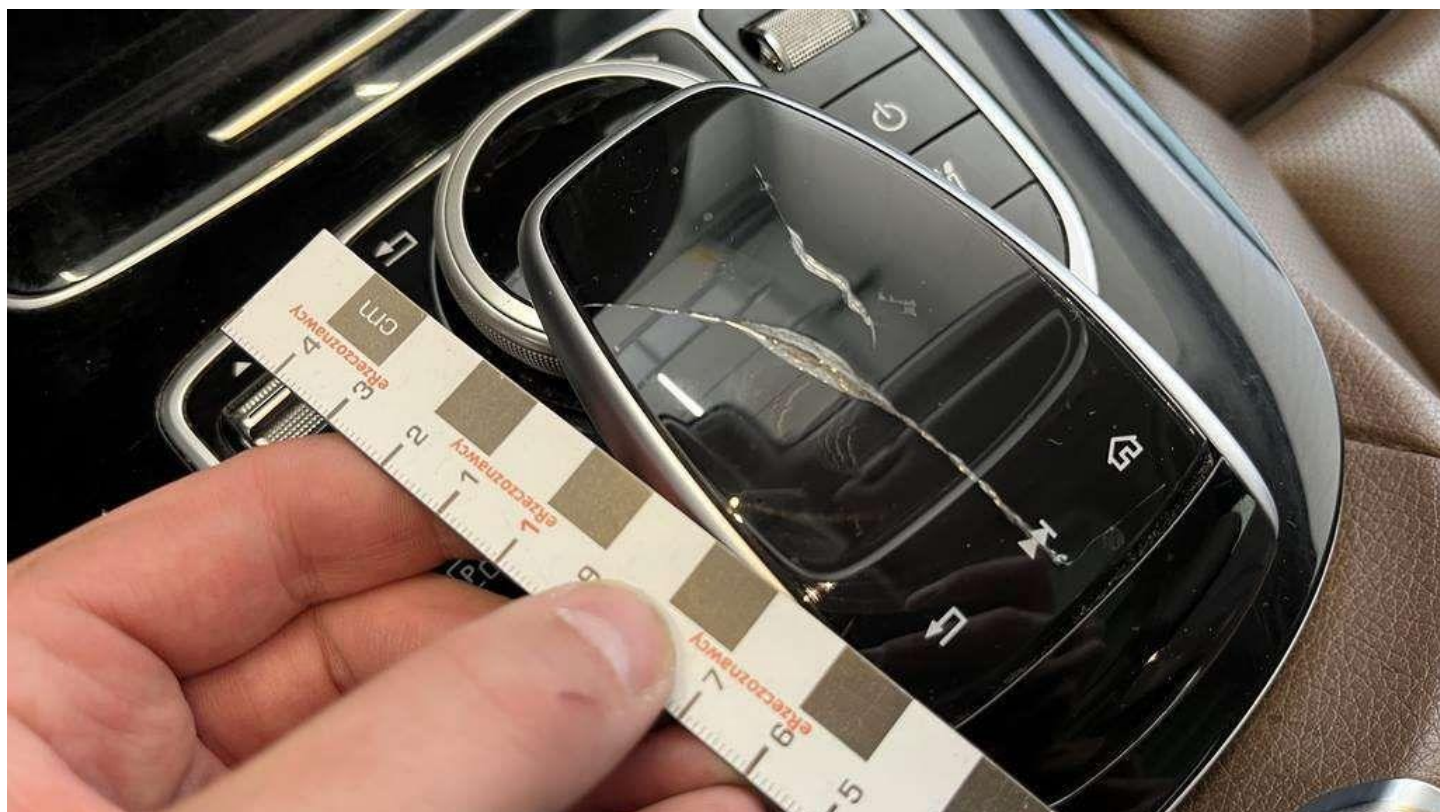

Fot. nr 22



Fot. nr 23



Fot. nr 24



Fot. nr 25

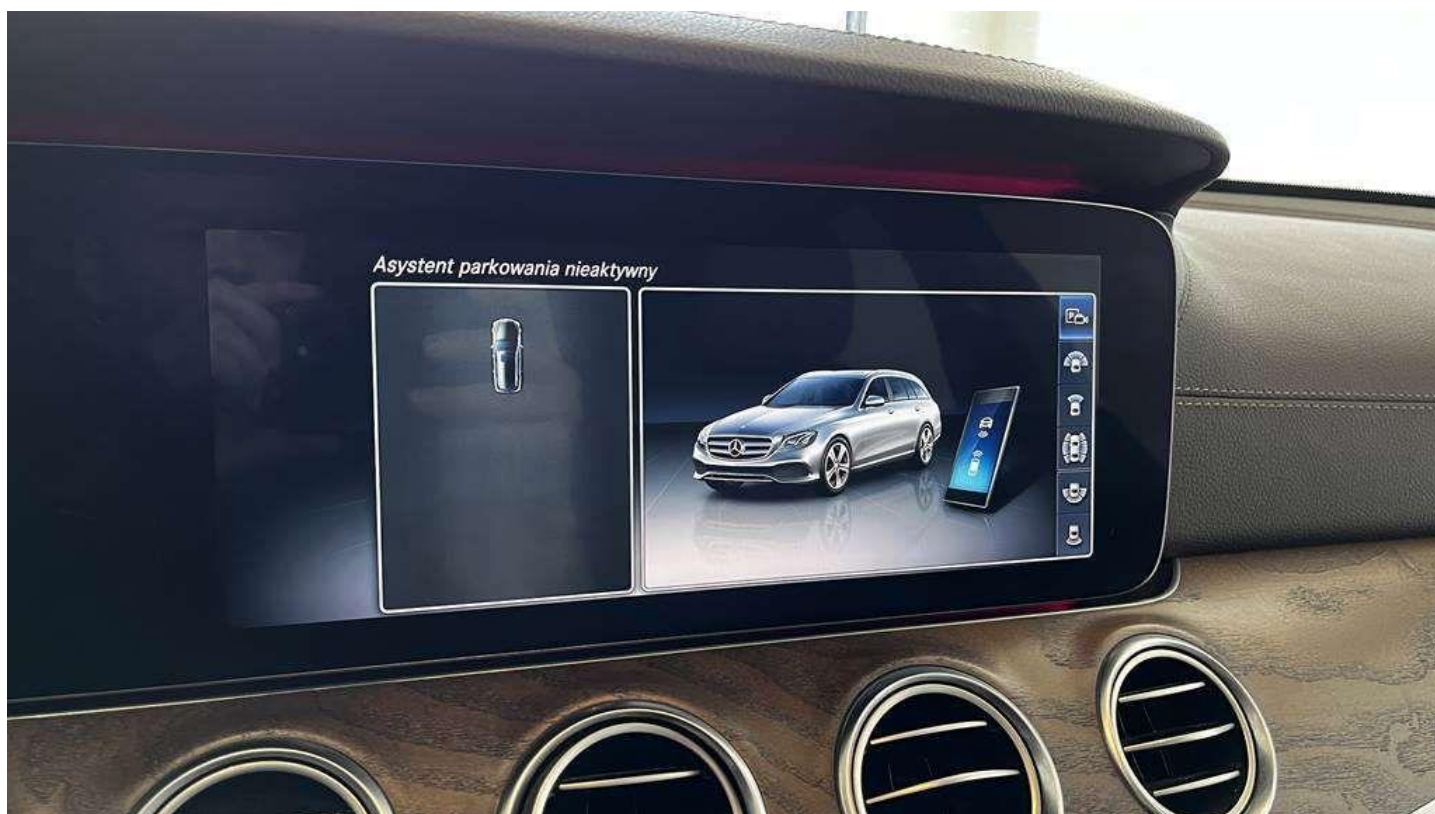

Fot. nr 26

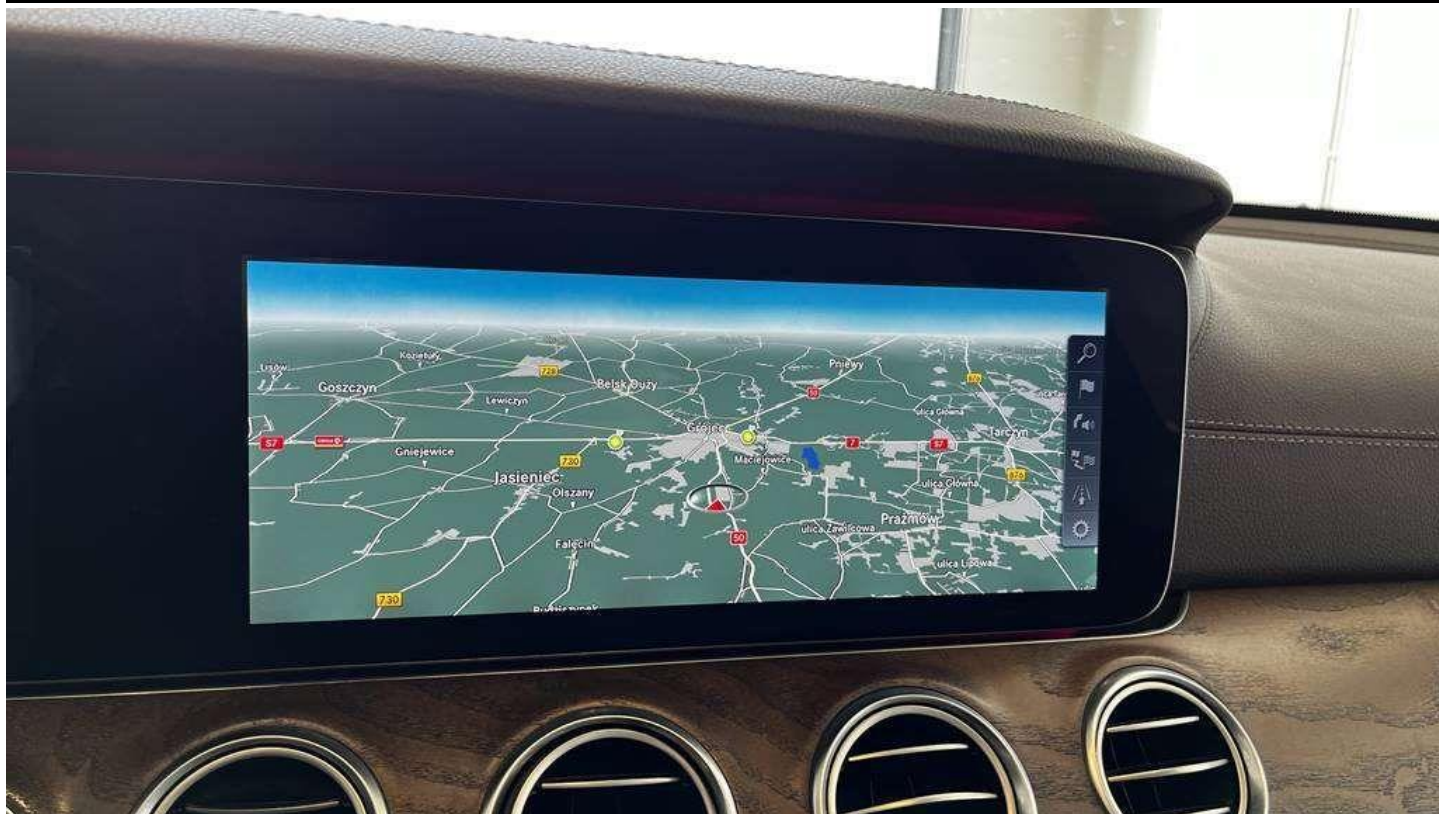

Fot. nr 27



Fot. nr 28

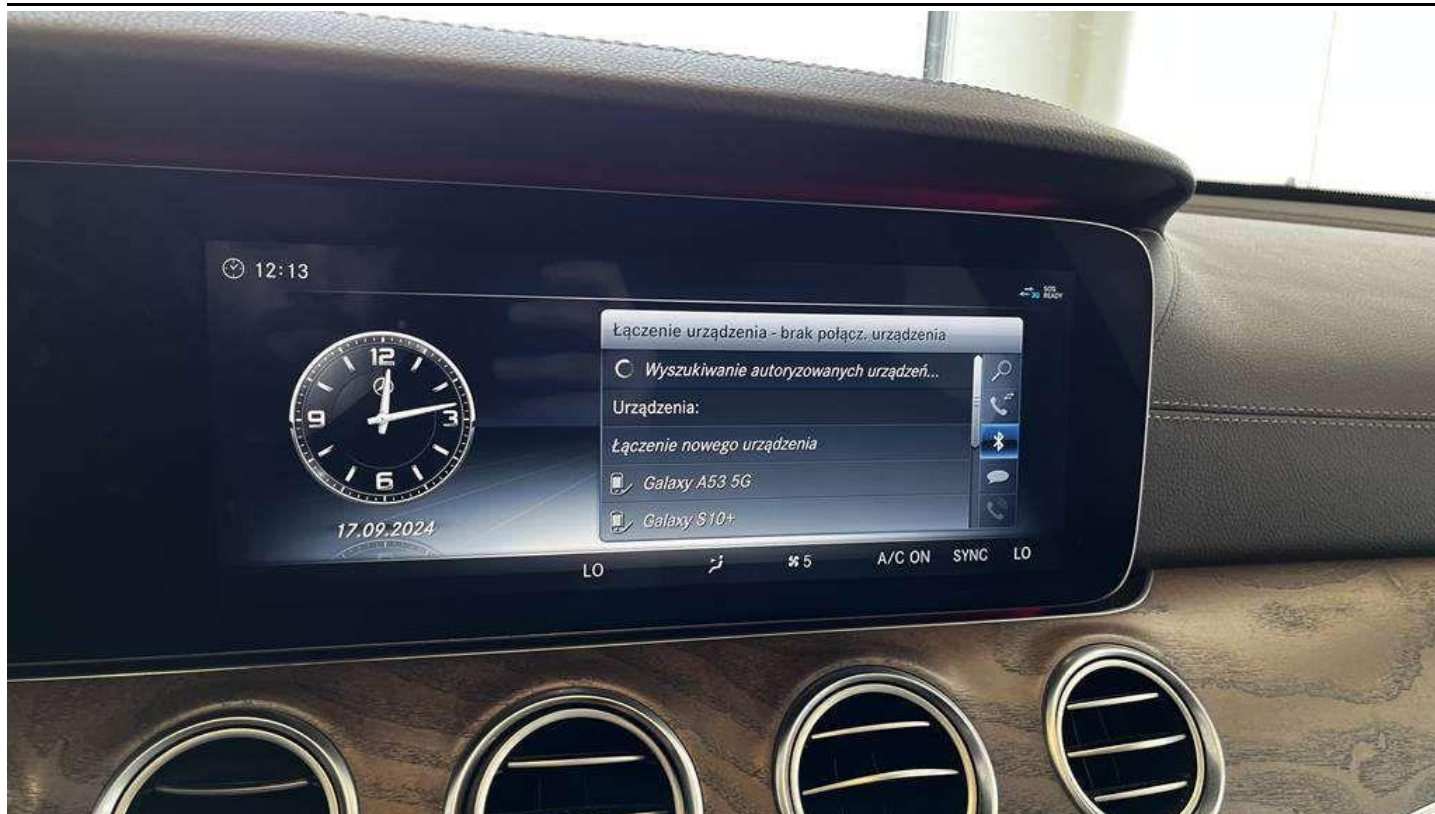

Fot. nr 29



Fot. nr 30

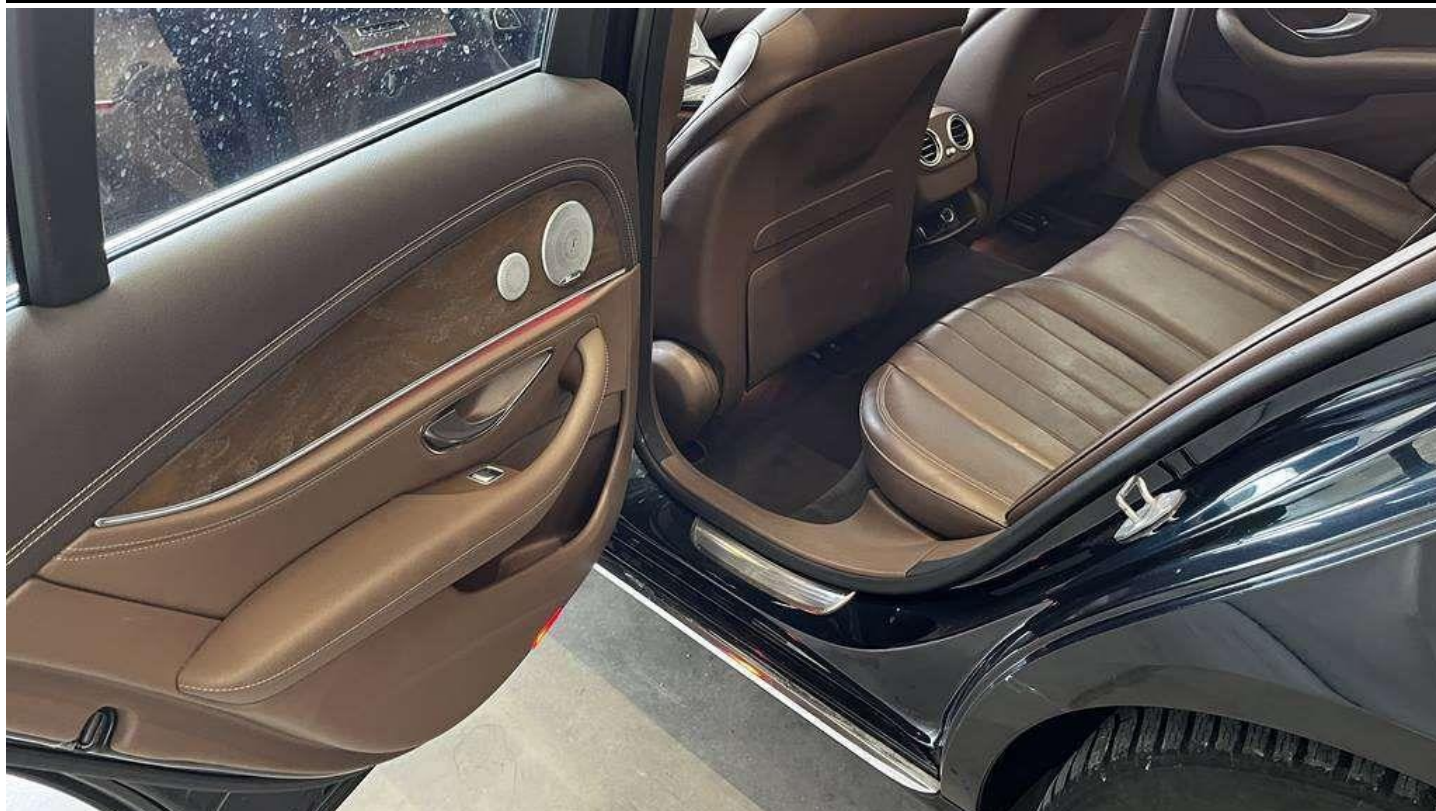

Fot. nr 31



Fot. nr 32



Fot. nr 33



Fot. nr 34



Fot. nr 35

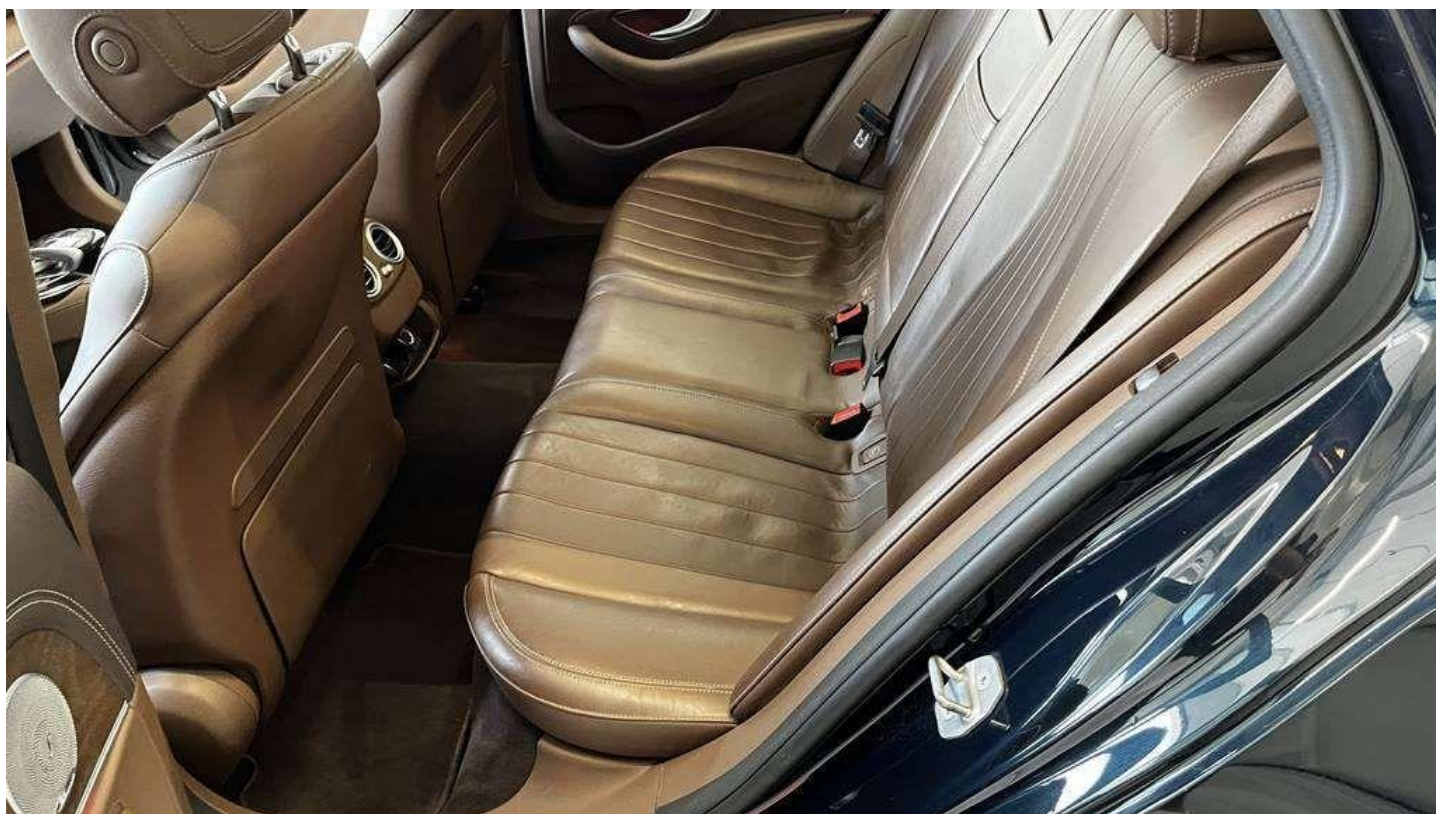

Fot. nr 36



Fot. nr 37

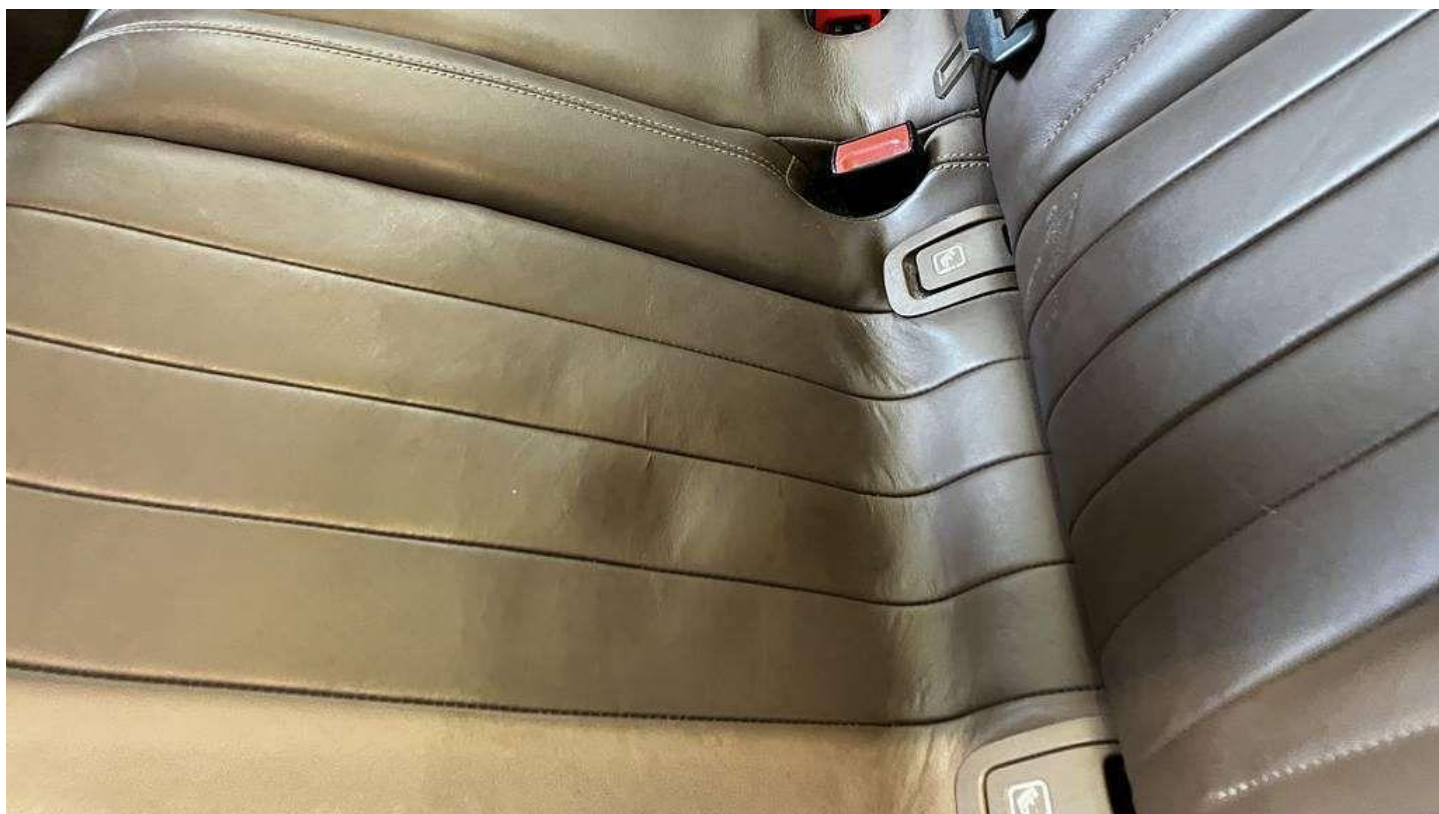

Fot. nr 38



Fot. nr 39

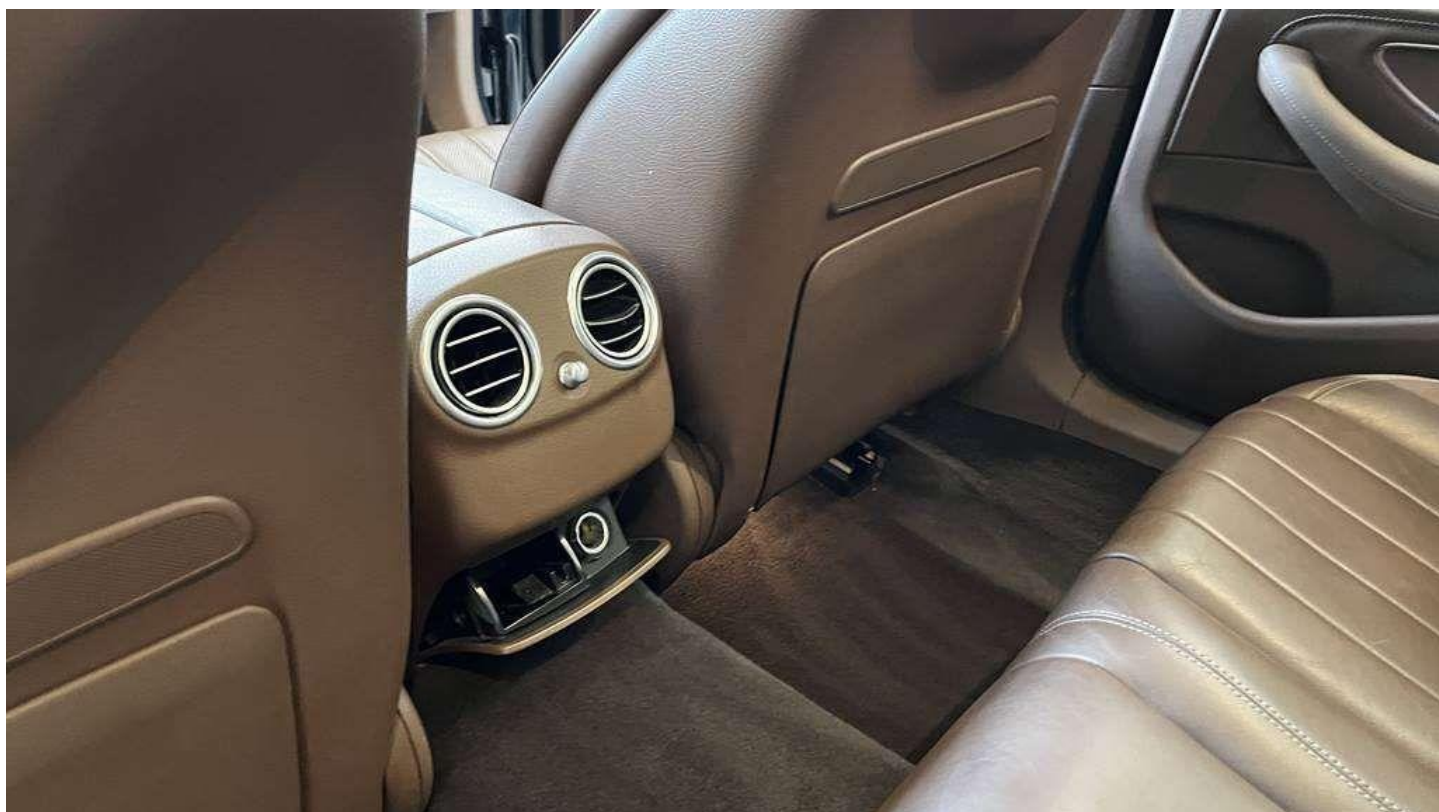

Fot. nr 40



Fot. nr 41



Fot. nr 42



Fot. nr 43



Fot. nr 44



Fot. nr 45



Fot. nr 46



Fot. nr 47



Fot. nr 48



Fot. nr 49



Fot. nr 50

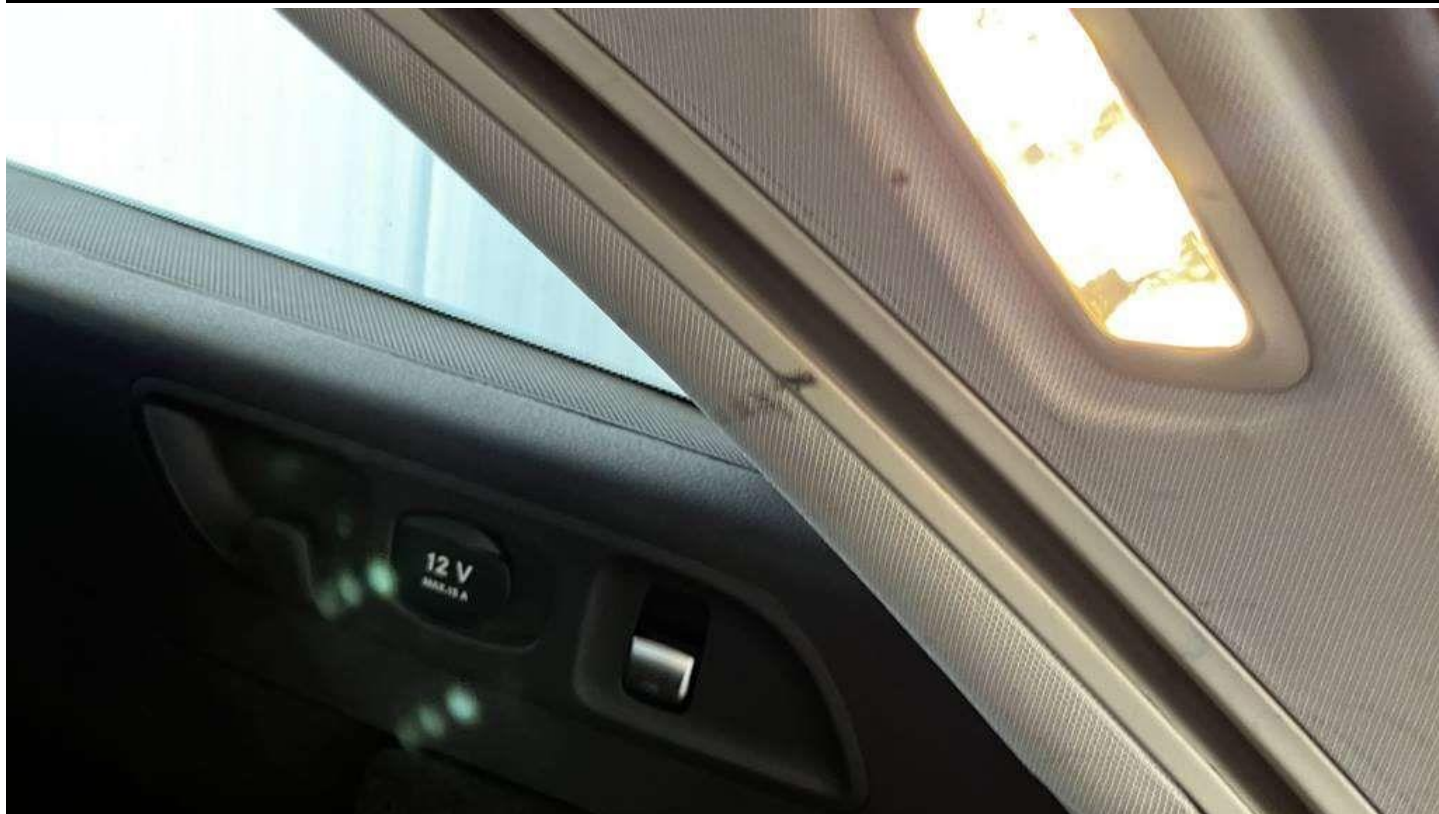

Fot. nr 51



Fot. nr 52

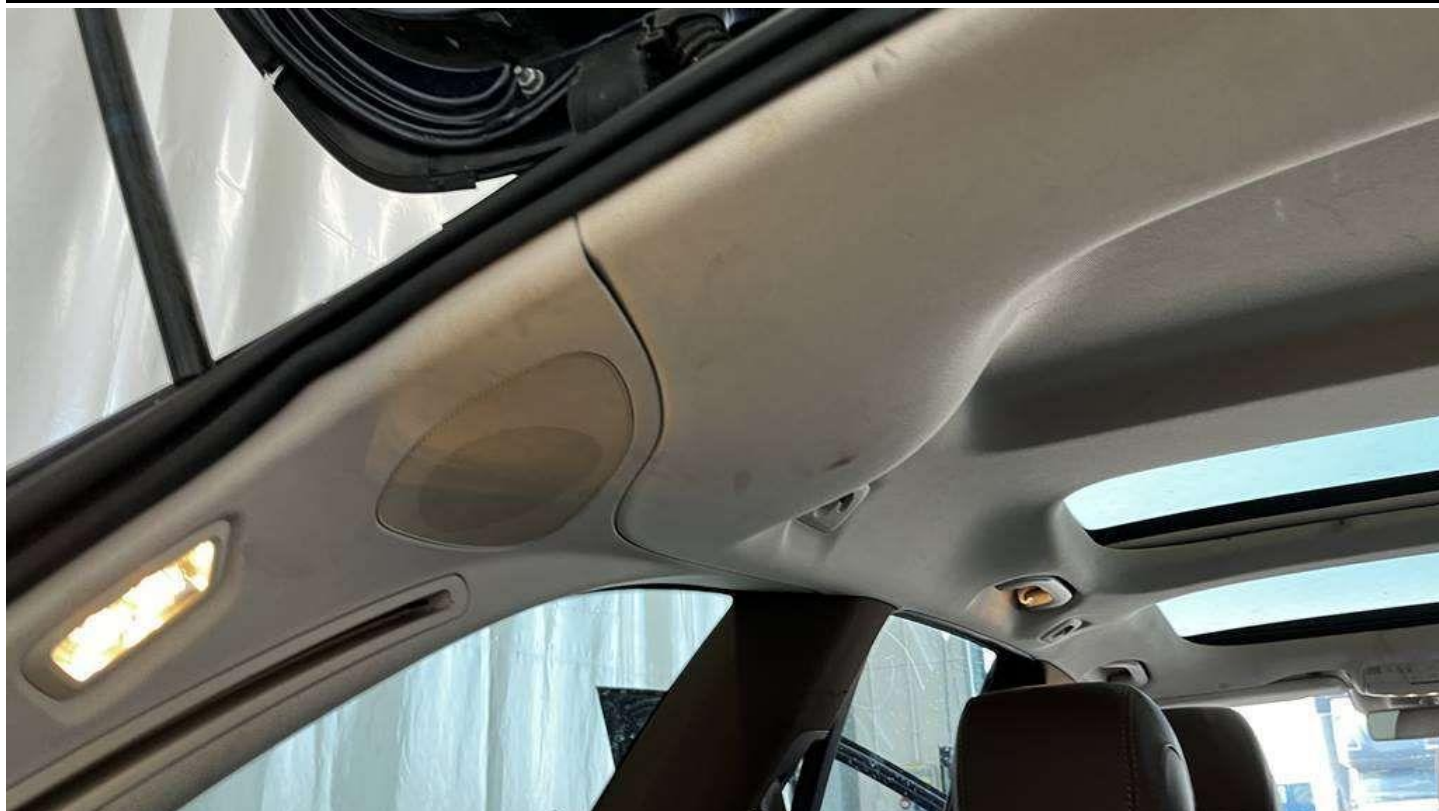

Fot. nr 53



Fot. nr 54



Fot. nr 55



Fot. nr 56



Fot. nr 57



Fot. nr 58

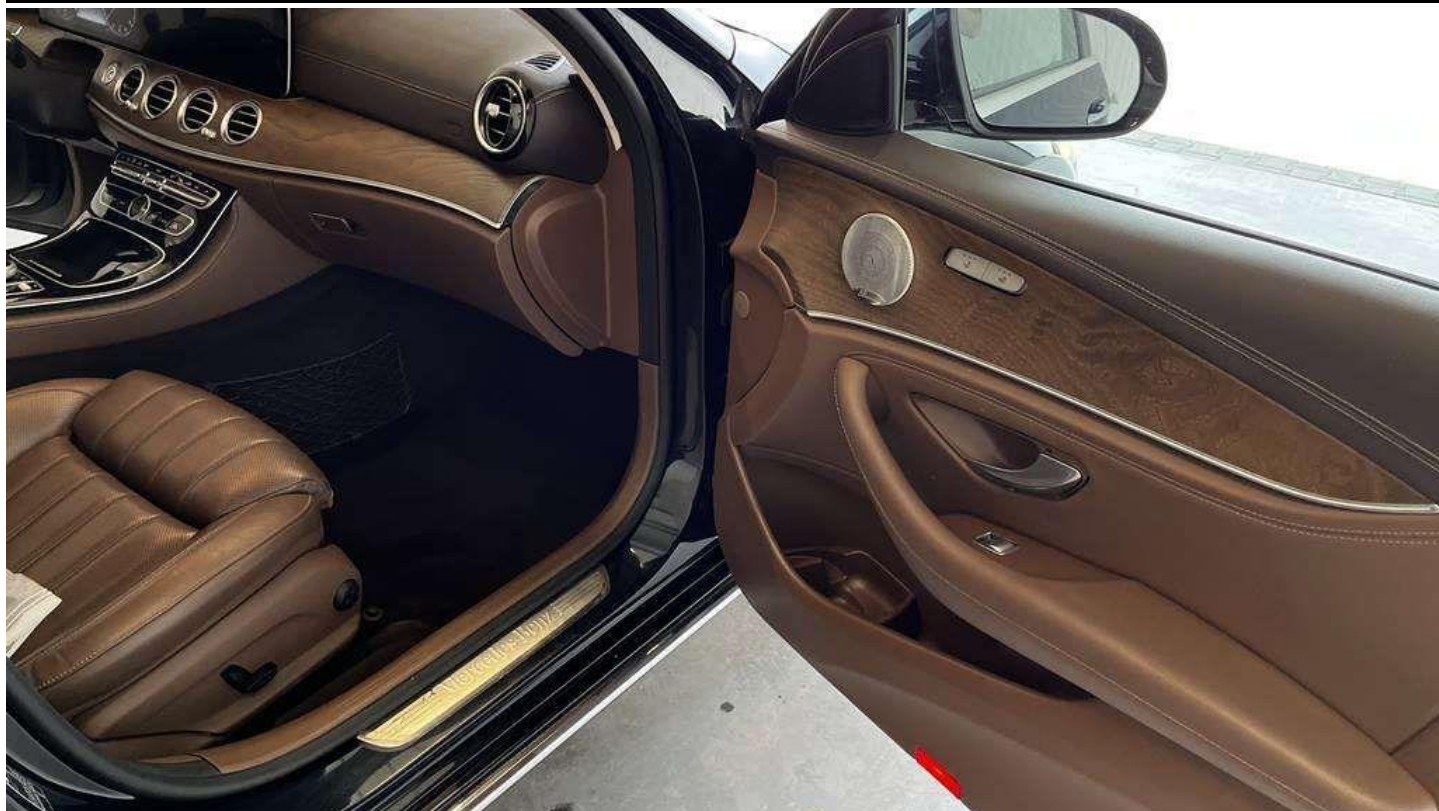

Fot. nr 59

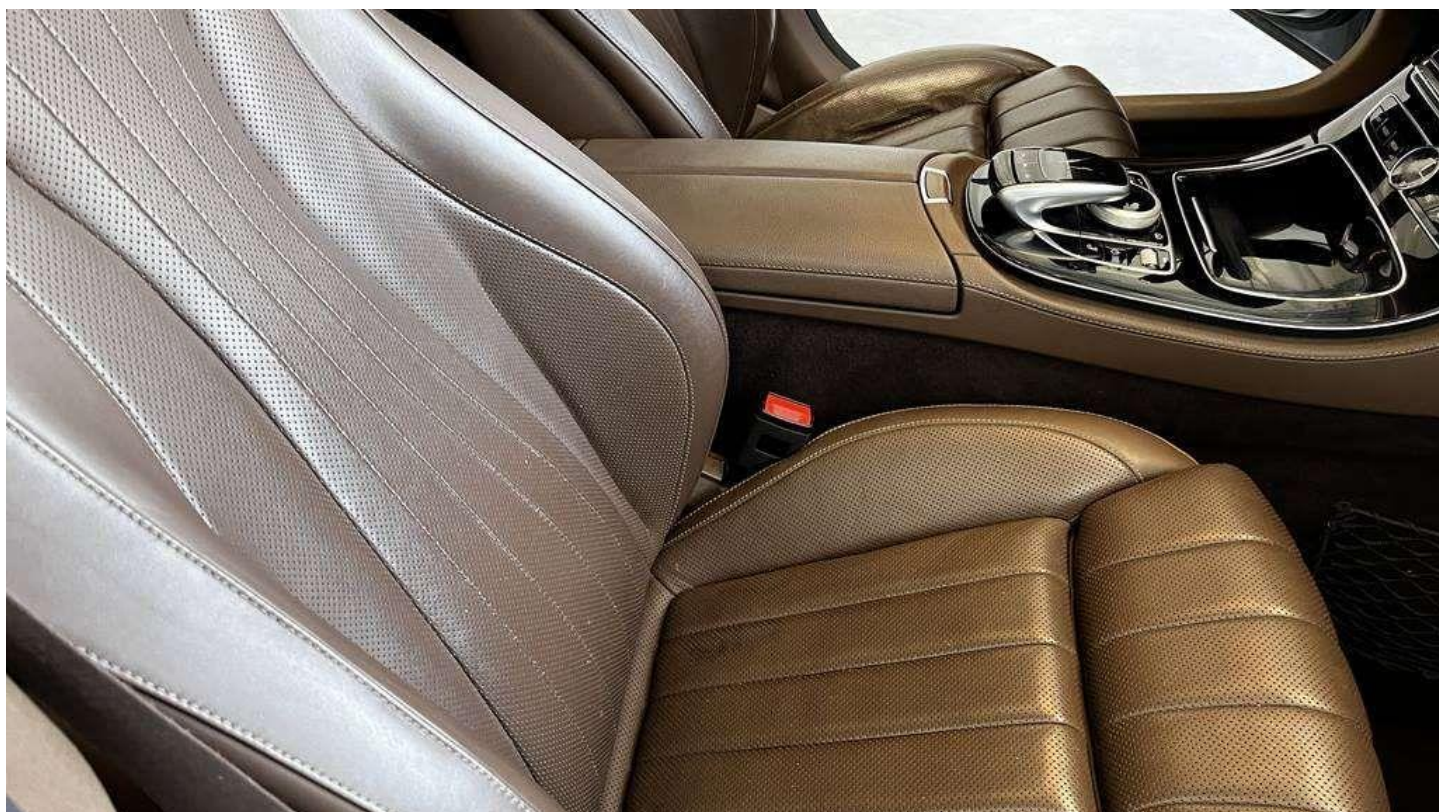

Fot. nr 60

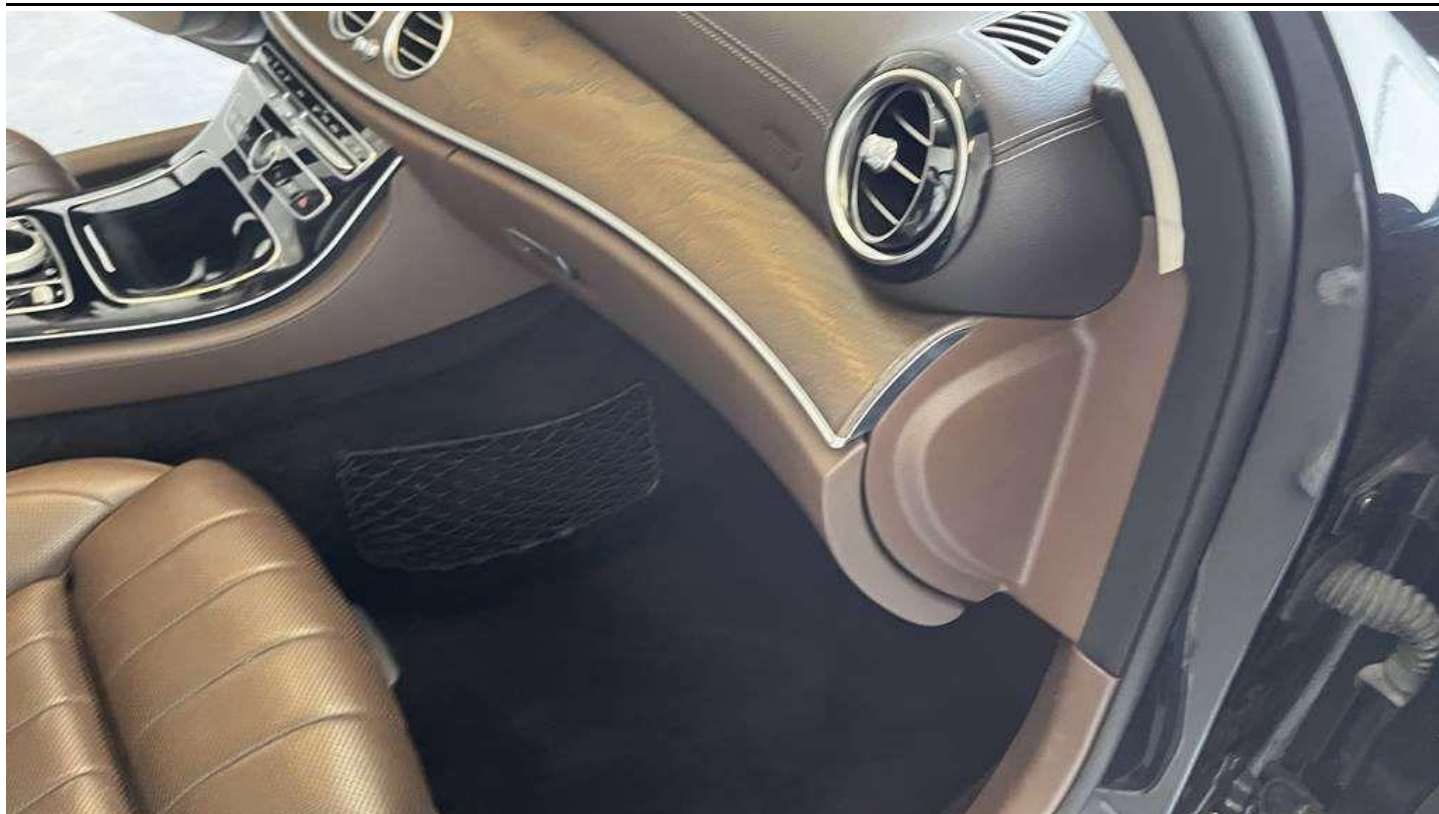

Fot. nr 61



Fot. nr 62



Fot. nr 63



Fot. nr 64

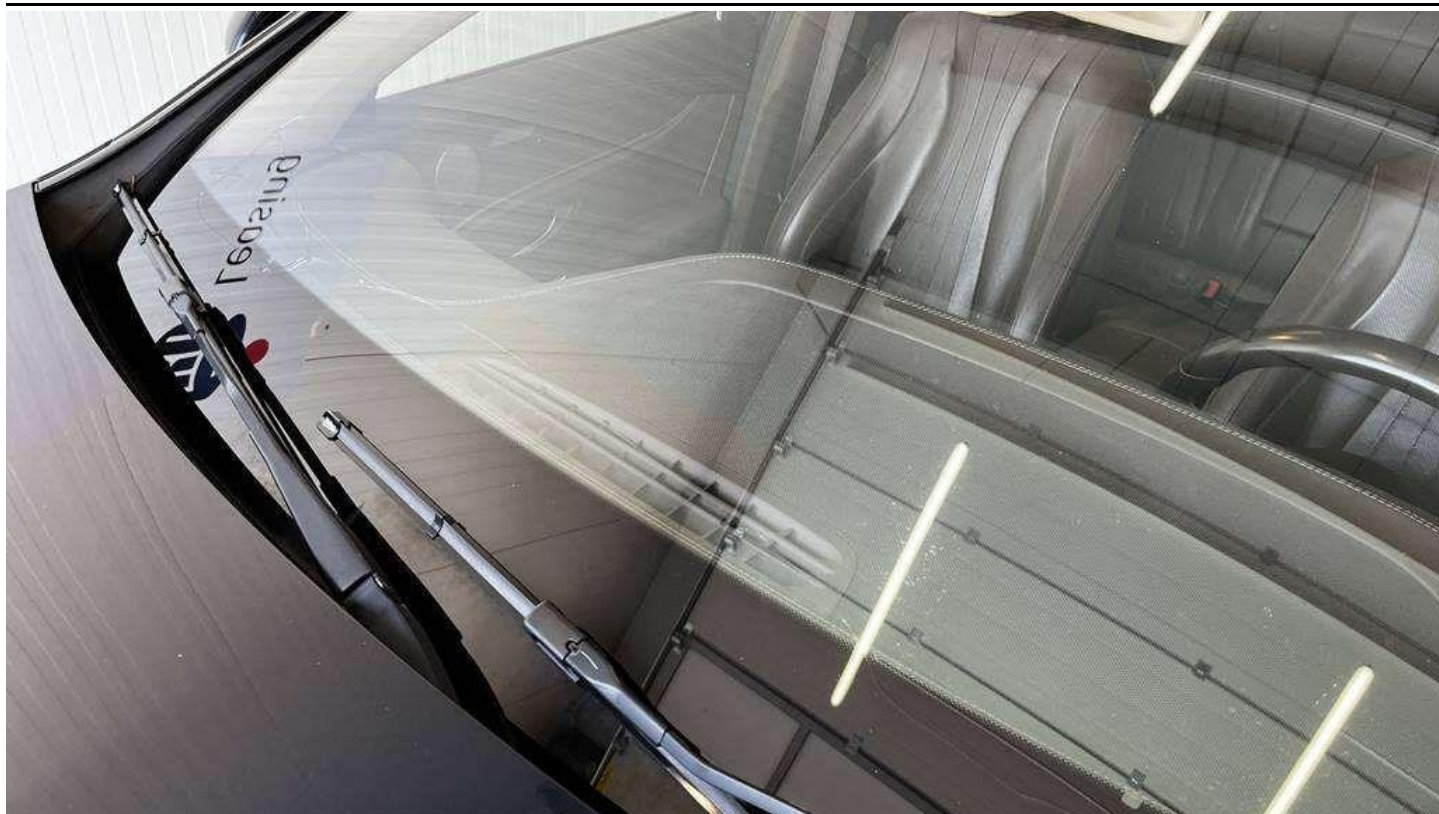

Fot. nr 65

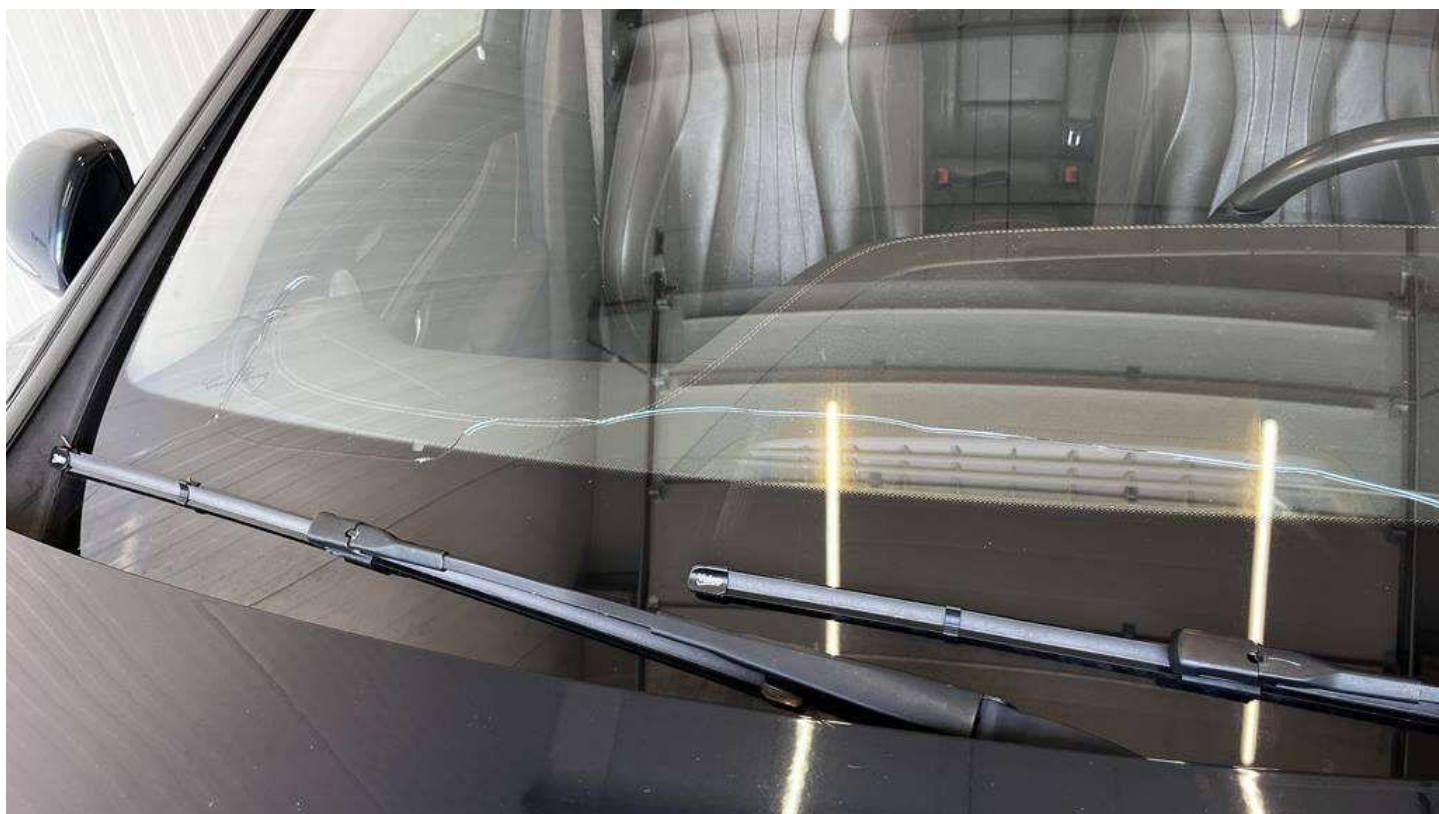

Fot. nr 66



Fot. nr 67



Fot. nr 68



Fot. nr 69



Fot. nr 70

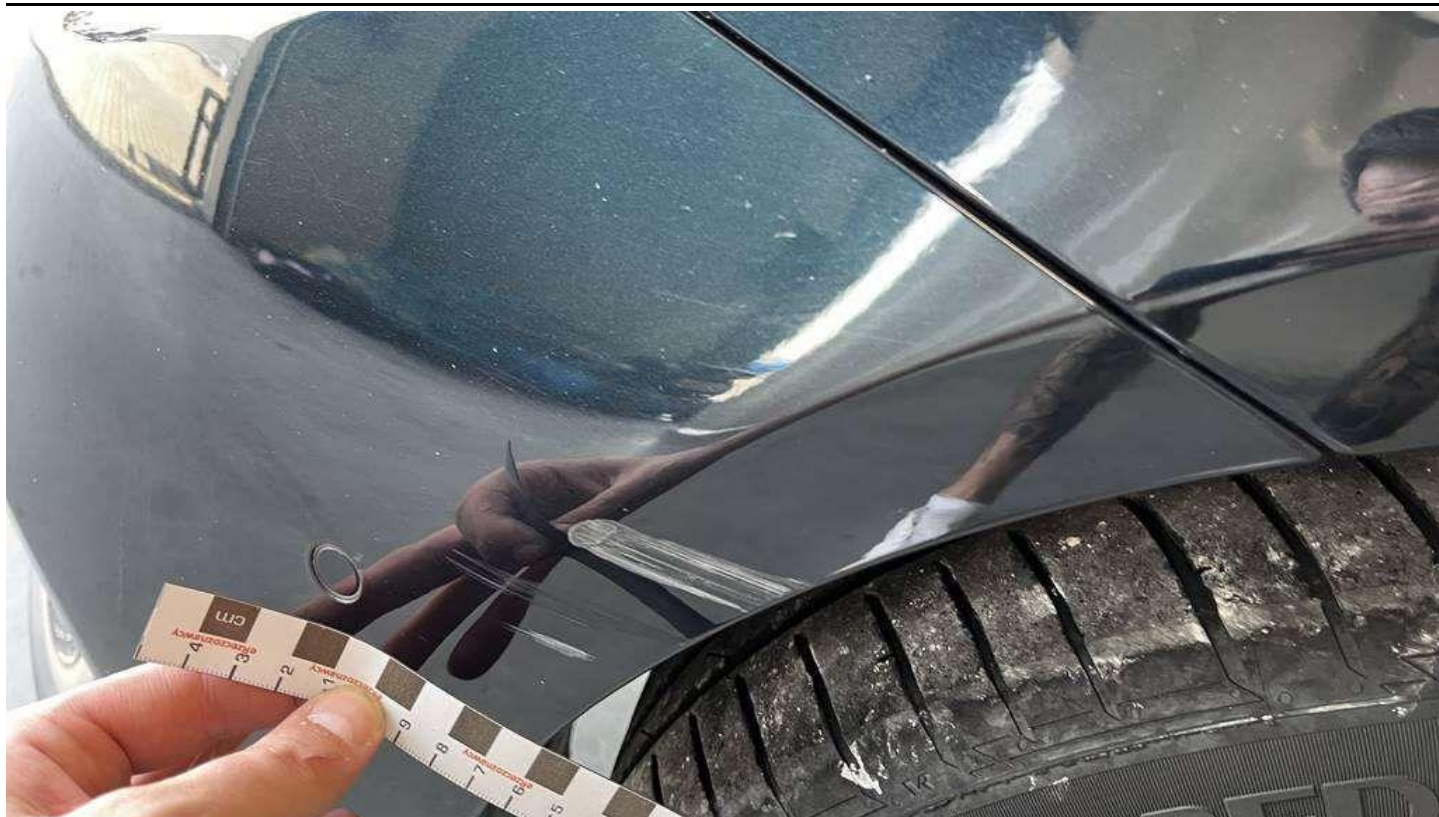

Fot. nr 71



Fot. nr 72



Fot. nr 73



Fot. nr 74



Fot. nr 75

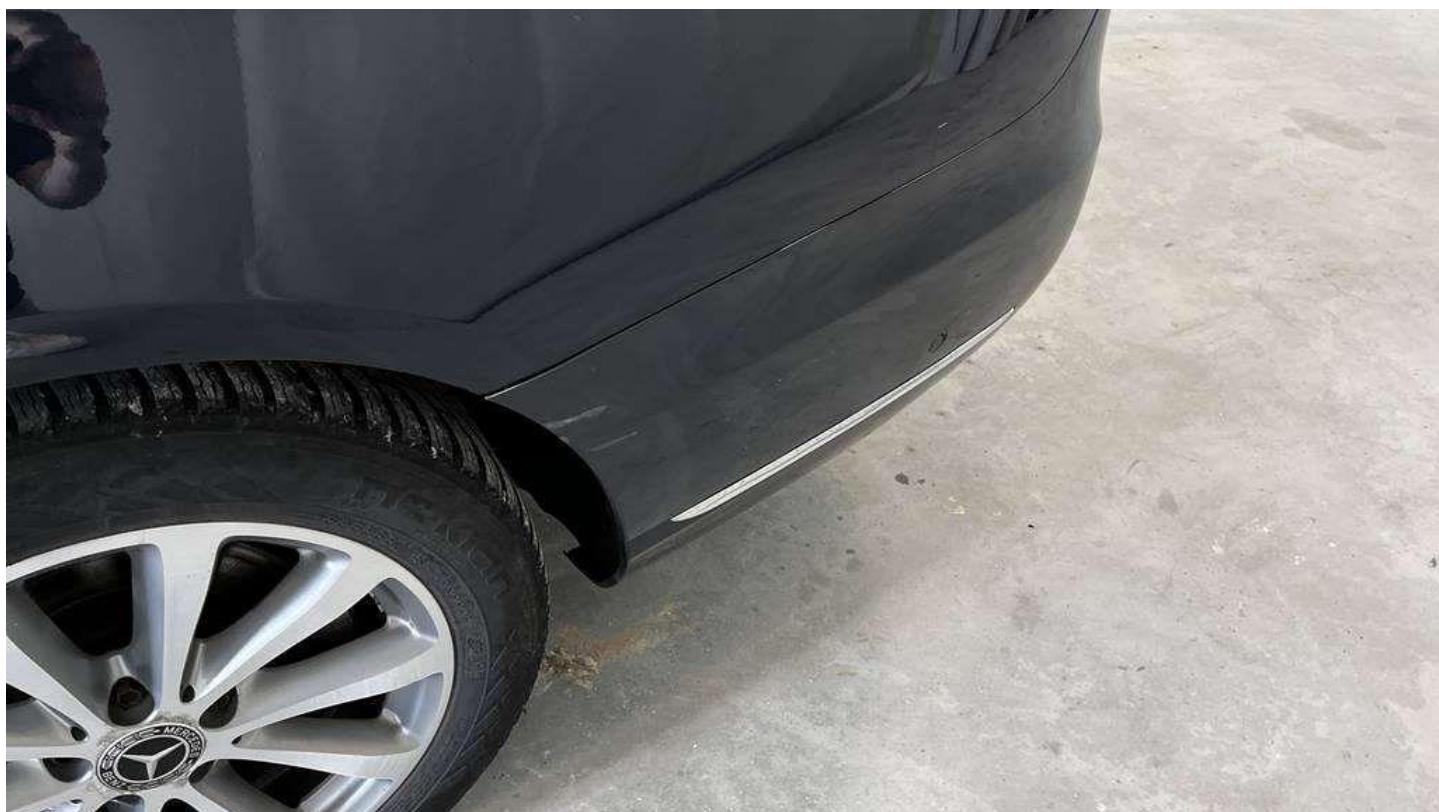

Fot. nr 76



Fot. nr 77



Fot. nr 78



Fot. nr 79



Fot. nr 80



Fot. nr 81

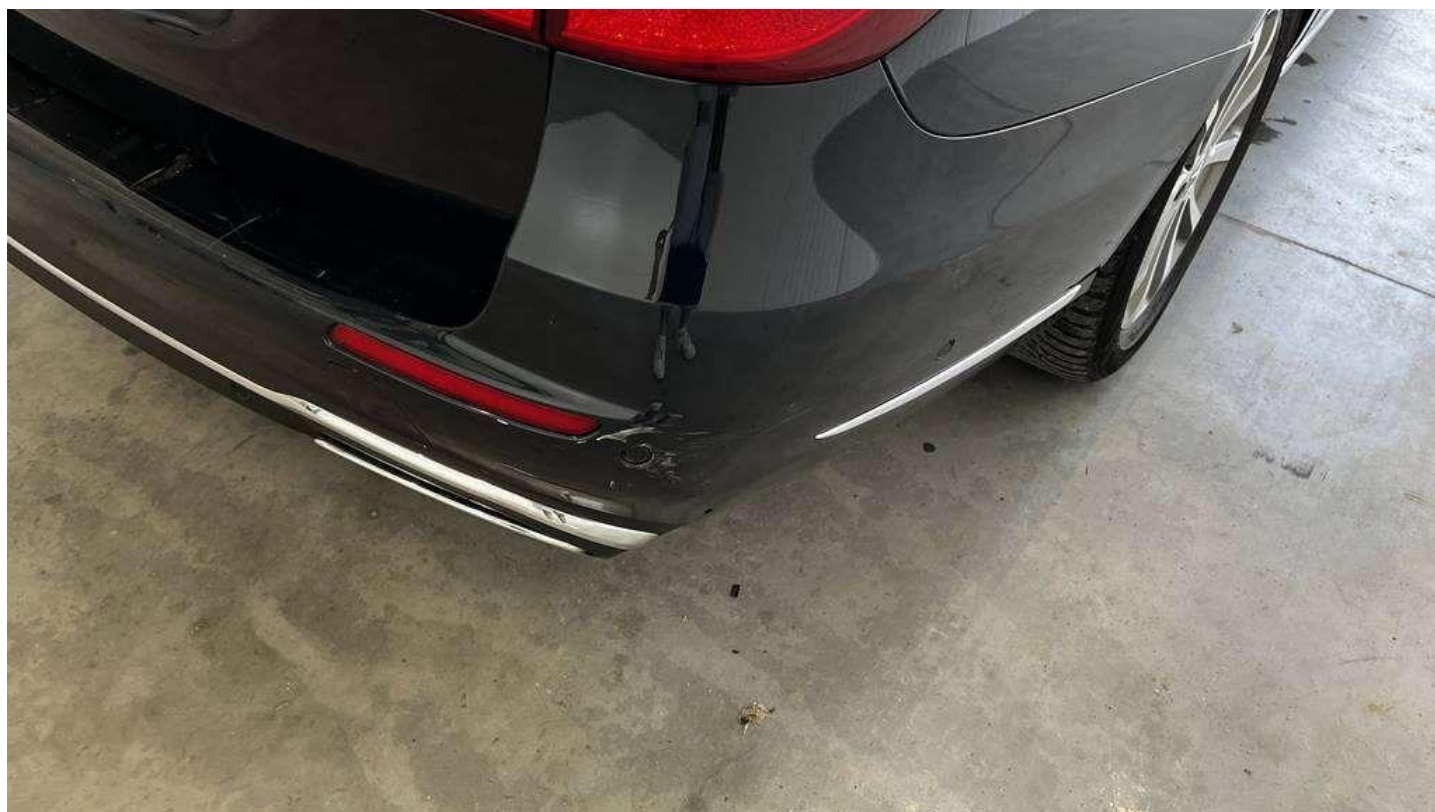

Fot. nr 82



Fot. nr 83

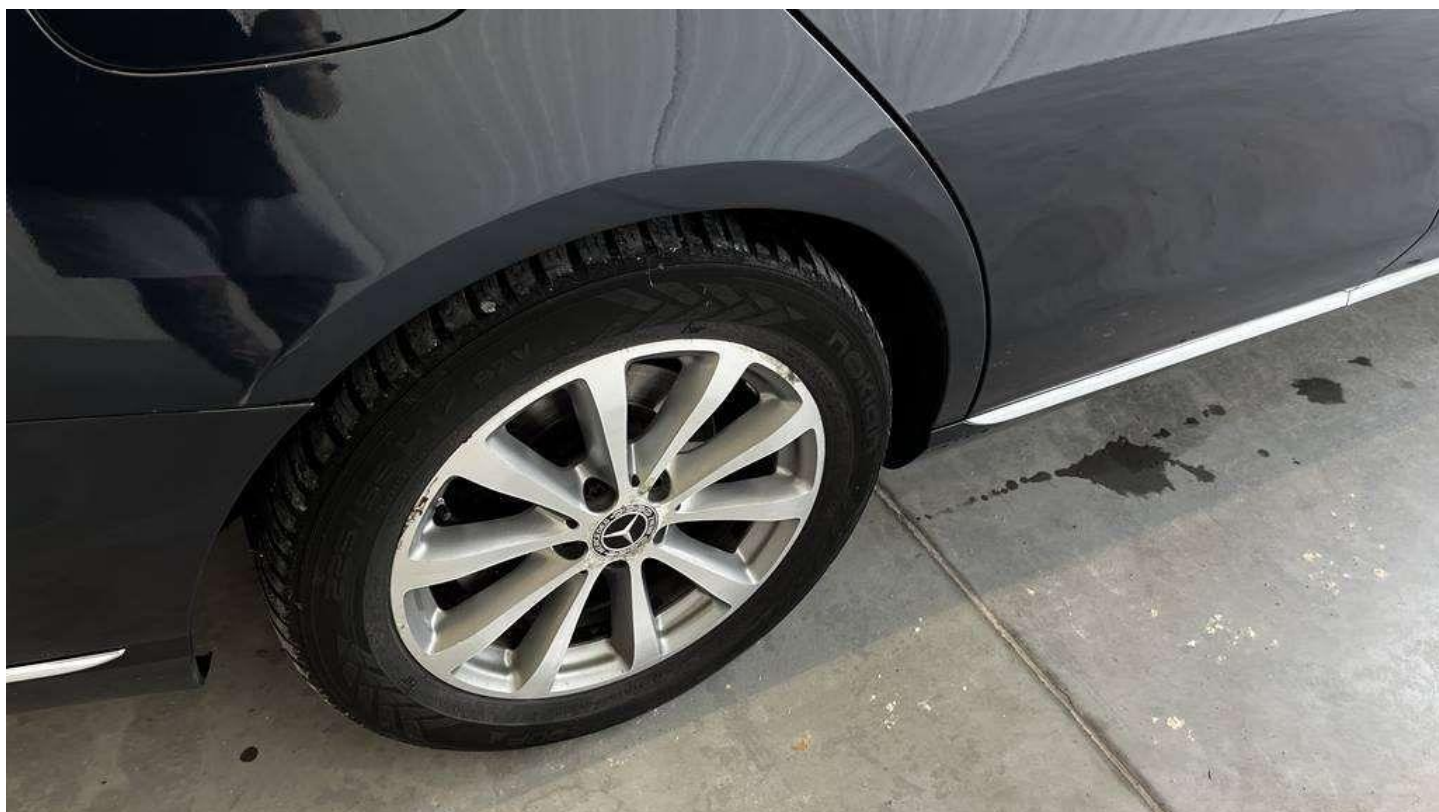

Fot. nr 84

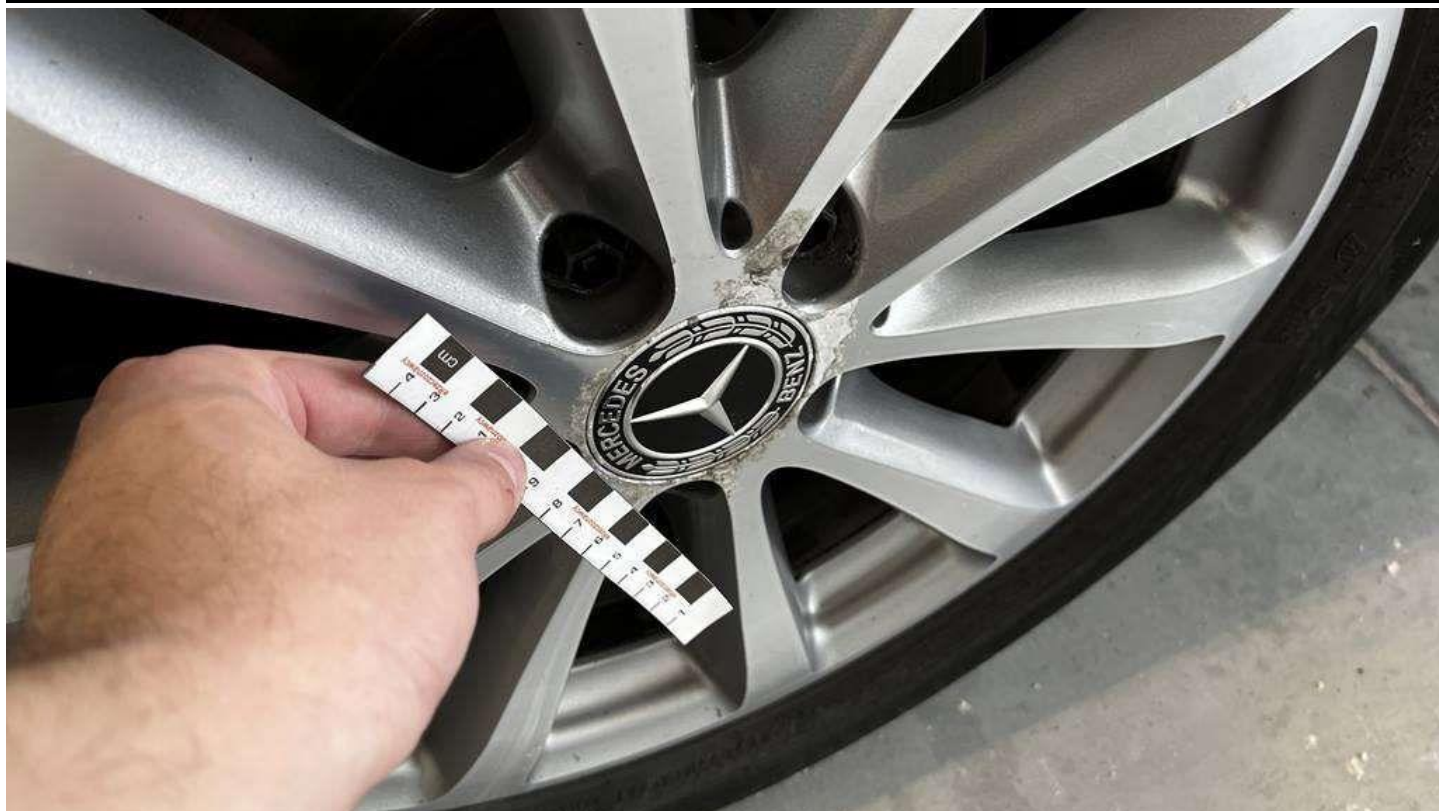

Fot. nr 85



Fot. nr 86



Fot. nr 87



Fot. nr 88



Fot. nr 89



Fot. nr 90



Fot. nr 91



Fot. nr 92



Fot. nr 93



Fot. nr 94

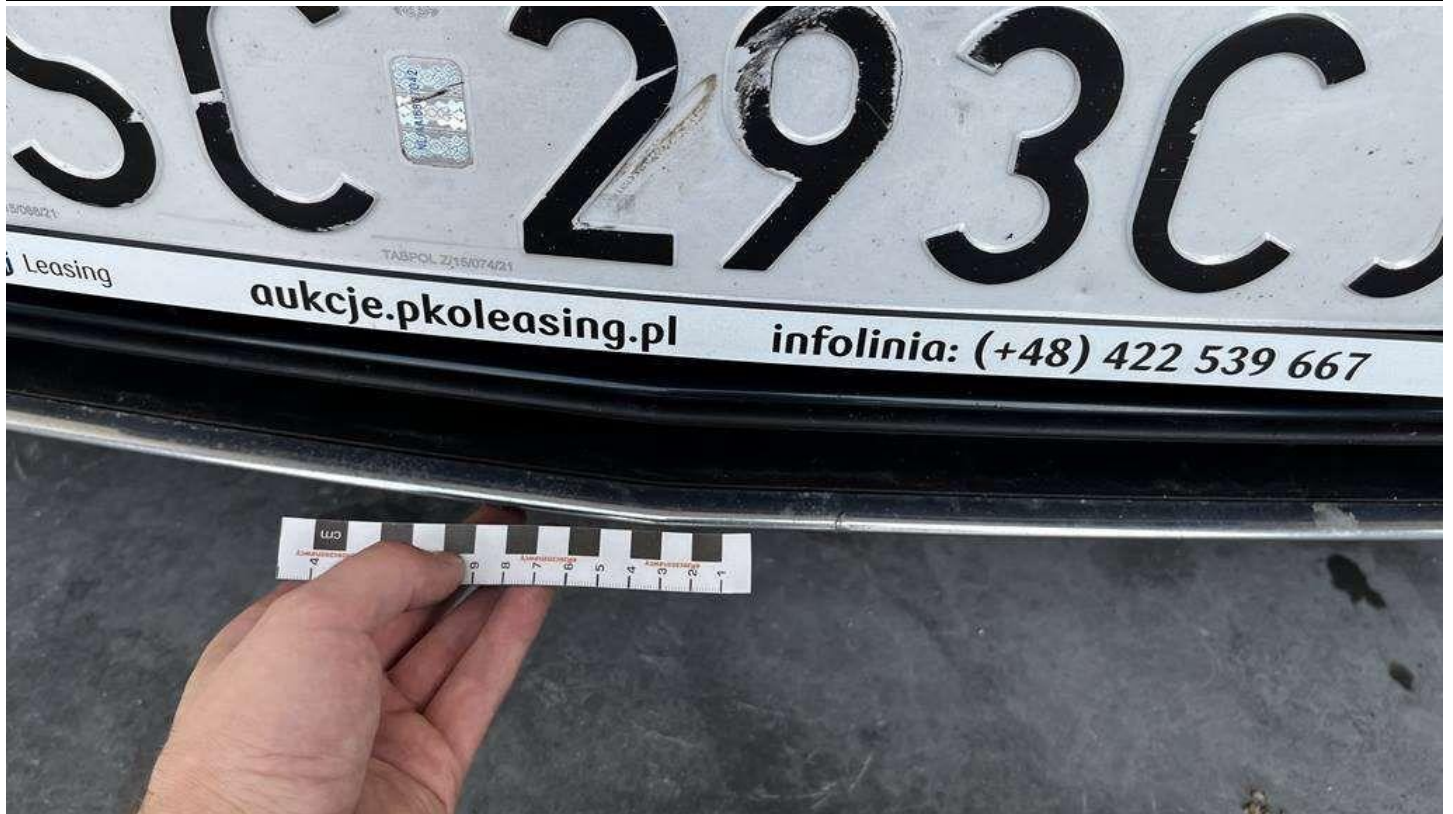

Fot. nr 95



Fot. nr 96



Fot. nr 97



Fot. nr 98

Dokument wystawiony elektronicznie, wa ny bez podpisu