

Nr zlecenia: 70/18/09/2024/PKO LEASING REMARKETING

z dnia: 2024/09/18

Zleceniodawca:

PKO Leasing
wi tokrzyska 36
00-116 Warszawa



Rzeczoznawca:

Przemysław Kalu ny/zatw. Pion Weryfikacyjny eRzeczoznawcy

P o g l d o w y R a p o r t S t a n u T e c h n i c z n e g o

Zadanie: Ocena stanu technicznego i okre lenie warto ci rynkowej pojazdu

DANE IDENTYFIKACYJNE POJAZDU

Dane: [O] IX-2024

Rodzaj pojazdu:	Samochód osobowy	VIN:	N M T B A 3 B E 3 0 R 0 4 7 8 4 3
Marka:	TOYOTA	Nr rejestracyjny:	WU7377P
Model pojazdu:	Corolla 1.5 MR`23 E6d	Nr Info-Ekspert:	037-03673
Wersja:	Comfort	Rok produkcji:	2022

Wskazanie drogomierza	40249 km
Data pierwszej rejestracji	2023/04/25
Data wa no ci badania technicznego	2026/03/30
Rodzaj nadwozia	sedan 4 drzwiowy
Dop. masa całk.	1795 kg
Jednostka nap dowa	z zapłonem iskrowym (wtrysk)
Pojemno / Moc silnika	1490 ccm / 92kW (125KM)
Liczba cylindrów / Układ cylindrów / Liczba zaworów	3 / rz dowy / 12
Rodzaj skrzyni biegów	manualna
Rodzaj nap du	przedni (4x2)
Kolor powłoki lakierowej, (rodzaj lakieru)	Be owy 2-warstwowy z efektem metalicznym

WYPOSA ENIE STANDARDOWE

L.p.	Nazwa elementu wyposażenia	L.p.	Nazwa elementu wyposażenia
1	ABS - system zapobiegaj cy blokowaniu kół	38	Sterowanie systemem audio w kierownicy
2	Antena radiowa "płetwa rekina"	39	Sterowanie telefonem w kierownicy
3	Asystent utrzymania pasa ruchu LTA	40	Sygnalizacja niezapi tych pasów
4	Bluetooth	41	System Apple Carplay/Android Auto
5	Czujnik zmierzchu	42	System automatycznego powiadamiania ratunkowego eCall
6	Dywaniki welurowe	43	System dystrybucji siły hamowania

7	D wignia zmiany biegów pokryta skór	44	elektroniczny EBD
8	Fotel kierowcy z regulacją wysokości	45	System kontroli trakcji TRC
9	Funkcja komend głosowych na telefon	46	System łączności Toyota Connected Car
10	Głośniki 6 szt.	47	System monitorowania ciśnienia powietrza w oponach
11	Gniazdo 12V	48	System multimedialny Toyota Smart Connect z wyświetlaczem 10,5"HD
12	Hamulec postojowy elektryczny	49	System nawigacji Toyota Connect z mapami online (4 lata)
13	Immobilizer	50	System ostrzegania pieszych o nadjeździe AVAS
14	Kamera cofania	51	System rozpoznawania znaków drogowych RSA
15	Kierownica multifunkcyjna	52	System stabilizacji toru jazdy VSC
16	Kierownica pokryta skór	53	System wczesnego reagowania w razie ryzyka zderzenia PCS
17	Klamki zewnętrzne lakierowane	54	System wspomagania hamowania awaryjnego
18	Klimatyzacja automatyczna 2 strefowa	55	System wspomagania ruszania na wzniesieniu HAC
19	Kolumna kierownicy z regulacją wysokości i głębi	56	System wykrywania zmęczenia kierowcy SWS
20	Komputer pokładowy	57	Szyby przednie automatycznie opuszczane i podnoszone
21	Kurtyny powietrzne boczne	58	Szyby przednie regulowane elektrycznie
22	Listwa okienna chromowana	59	Szyby tylne automatycznie opuszczane i podnoszone
23	Lusterka zewnętrzne podgrzewane elektrycznie	60	Szyby tylne regulowane elektrycznie
24	Lusterka zewnętrzne regulowane elektrycznie	61	Wiatła do jazdy dziennej LED
25	Lusterka zewnętrzne w kolorze nadwozia	62	Wiatła drogowe automatyczne AHB
26	Mocowanie fotelika dziecięcego ISOFIX na tylnych skrajnych siedzeniach	63	Wiatła p/mgienne przednie LED
27	Nawiewy w drugim rzędzie siedzeń	64	Tapicerka tekstylna
28	Ogranicznik prędkości automatyczny ASL	65	Tarcze kół aluminiowe 16" opony 205/55
29	Oświetlenie wnętrza podstawowe	66	Tempomat adaptacyjny
30	Podłokietnik przedni	67	Tuner radiowy cyfrowy DAB
31	Podłokietnik siedzeń tylnych	68	Wspomaganie układu kierowniczego
32	Podsufitka w jasnej tonacji	69	Zabezpieczenie drzwi tylnych przed otwarciem od wewnątrz
33	Poduszka powietrzna kierowcy	70	Zamek centralny zdalnie sterowany
34	Poduszka powietrzna kolanowa kierowcy	71	Zdalne odblokowywanie i blokowanie zamka centralnego poprzez aplikację MyT
35	Poduszka powietrzna pasażera z możliwością odłączenia	72	Zdalne sterowanie klimatyzacji poprzez aplikację MyT
36	Poduszki powietrzne boczne przednie	73	Zdalne uruchamianie wiatel awaryjnych poprzez aplikację MyT
37	Przycisk uruchamiający silnik	74	Złącze "USB" w tunelu centralnym
		74	Złącze "USB-C"

L.p. Nazwa pakietu / elementu pakietu wyposażenia standardowego

- 1 Siedzenia tylne dzielone i składane 60/40
 - Siedzenia tylne dzielone
 - Siedzenia tylne składane
- 2 Systemy VSC + TRC
 - System kontroli trakcji TRC
 - System stabilizacji toru jazdy VSC

WYPOSAŻENIE DODATKOWE

L.p. Nazwa elementu wyposażenia

- 1 Lakier metalizowany
- 2 +Zestaw kluczy antykradzieżowych kół

OPIS ZAMONTOWANEGO W POJE DZIE OGUMIENIA

Koło	Marka, typ	Bieżnik [mm]
Przednie lewe:	*NEXEN 205/55 R16 91H NBLUE TL	5,0
Przednie prawe:	*NEXEN 205/55 R16 91H NBLUE TL	5,0
Tylne lewe:	*NEXEN 205/55 R16 91H NBLUE TL	5,5
Tylne prawe:	*NEXEN 205/55 R16 91H NBLUE TL	5,6

KOREKTY WARTO CI POJAZDU

KOREKTA ZA WYPOSA ENIE	(+)
KOREKTA ZA PRZEBIEG	(-)
KOREKTY RÓ NE:	
Stan utrzymania i dbała o pojazd	(-)
Regionalna sytuacja rynkowa	(-)
KOREKTY RÓ NE RAZEM	(-)
KOREKTA ZA OGUMIENIE	(-)

UWAGI RZECZOZNAWCY DOTYCZ CE WYCENY

Dokonano sprawdzenia historii pojazdu w bazie CEPIK. Brak uwag

OPIS STANU TECHNICZNEGO ZESPOŁÓW POJAZDU



KABINA KIEROWCY - Szkielet i poszycia zewn trzne

L.p.	Nazwa elementu	L / P	Rodzaj uszkodzenia	Opis	Fot. nr
1	Błotnik przedni	L	Zarysowania powłoki lakierowej		
2	Pokrywa przednia		Zarysowania powłoki lakierowej		
3	Drzwi boczne przednie	P	Zarysowania powłoki lakierowej		
4	Drzwi boczne tylne	L	Starcia powłoki lakierowej	Wn ka - wgniecenia	
5	Błotnik tylny	L	Zarysowania powłoki lakierowej		
6	Błotnik tylny	P	Wgniecenia		

Na pozostałych elementach oblacowania bryły nadwozia stwierdzono równie typowe dla jego okresu eksploatacji uszkodzenia powłoki lakierowej (zarysowania, odpryski, itp.)



KABINA KIEROWCY – Opis powłoki lakierowej

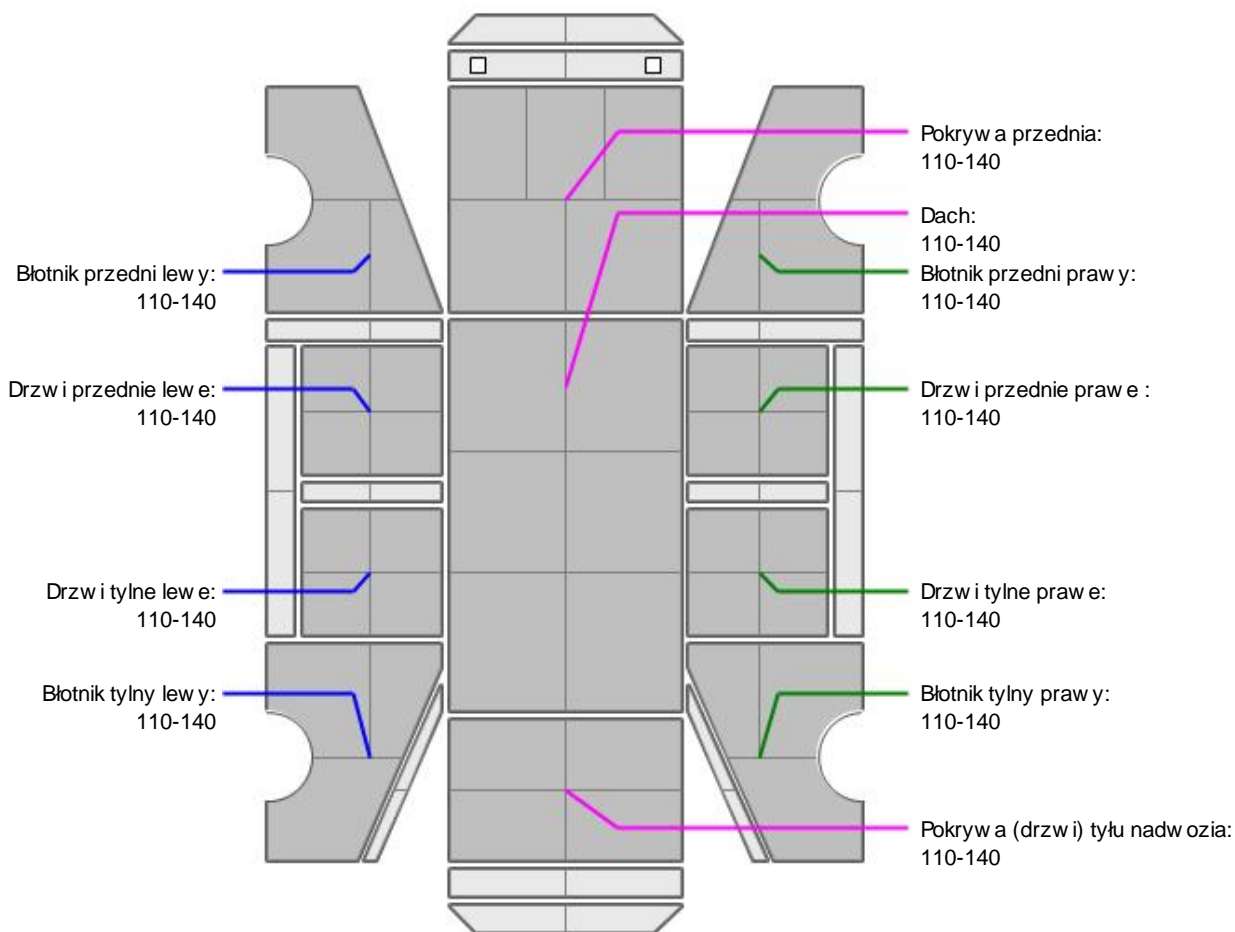

L.p.	Nazwa elementu	L / P	Grubość powłoki [μm]	Opis
1	Pokrywa przednia		110-140	
2	Dach		110-140	
3	Błotnik przedni	L	110-140	
4	Drzwi przednie	L	110-140	
5	Drzwi tylne	L	110-140	
6	Błotnik tylny	L	110-140	
7	Błotnik przedni	P	110-140	
8	Drzwi przednie	P	110-140	
9	Drzwi tylne	P	110-140	
10	Błotnik tylny	P	110-140	
11	Pokrywa (drzwi) tyłu nadwozia		110-140	

Podane przedziały grubości powłoki lakierowej, dotyczą punktów pomiarowych. Nie mogą być traktowane jako gwarancja, że grubość powłoki lakierowej w innych punktach nie wykracza poza te przedziały. Pomiar powłoki lakierowej został wykonany urządzeniem bezdźwiękowym w posiadaniu rzeczoznawcy. Pomiar wykonany innym przyrządem może się różnić.

**WYPOSA ENIE ZEWN TRZNE**

L.p.	Nazwa elementu	L / P	Rodzaj uszkodzenia	Opis	Fot. nr
1	Zderzak przedni		Zarysowania, ubytki, pekni cia		
2	Zderzak tylny		Zarysowania, ubytki		

**KABINA KIEROWCY – Wyposa enie wewn trzne**

L.p.	Nazwa elementu	L / P	Rodzaj uszkodzenia	Opis	Fot. nr
1	Podłokietnik		Zabrudzony		
2	Fotel tylny		Zabrudzony		
3	Poszycie tablicy rozdzielczej		Zarysowania, wgniecenia w cze ci prawej		
4	Poszycie tapicerskie drzwi bocznych tylnych	L	Zabrudzone		

Wn trze pojazdu nosi typowe dla jego okresu eksploatacji zabrudzenia oraz zu ycie wszystkich elementów.

JAZDA KONTROLNA

- | | | |
|---|-----------------------------------|----------|
| 1 | Gło no pracy silnika | BEZ UWAG |
| 2 | Przyspieszenia pojazdu | BEZ UWAG |
| 3 | Zmiana biegów, działanie sprz gła | BEZ UWAG |
| 4 | Skuteczno hamulca zasadniczego | BEZ UWAG |
| 5 | Skuteczno hamulca pomocniczego | BEZ UWAG |

Próba ruchowa przeprowadzona na niewielkim dystansie, na zimnym silniku, w warunkach parkingowych, z pr dko ci do 15 km/h.

DOKUMENTY I KOMPLETACJA POJAZDU

- | | | |
|---|----------------------|---|
| 1 | Kluczyki (ilo sztuk) | 1 szt. okazano |
| 2 | Dowód rejestracyjny | Do ogl dzin okazano kopi tymczasowego dowodu rejestracyjnego. |
| 3 | Ga nica | TAK |
| 4 | Trójk t ostrzegawczy | TAK |

POZOSTAŁE INFORMACJE

- Pochodzenie pojazdu**
Salon Polska
- Badanie poprawno ci numerów identyfikacyjnych**
Numer VIN wybity na karoserii pojazdu zgodny z DR
- Weryfikacja odczytanego stanu drogomierza**
Odczytany z licznika.

Zastrzeżenia ograniczające opinię.

Ü Zawarte w niniejszej Ocenie/Raporcie informacje (w tym dotyczące wyposażenia) służy jedynie ogólnym celom informacyjnym. Ocena/Raport nie może być zatem traktowana jako oferta w rozumieniu przepisów Kodeksu Cywilnego oraz opisu towaru ani zapewnienia w rozumieniu art. 4 Ustawy z dnia 27 lipca 2002 roku o szczególnych warunkach sprzedaży konsumenckiej.

Ü Ocena/Raport została sporządzona w celu ustalenia istnienia albo nieistnienia uszkodzeń nieakceptowalnych po zakończeniu umowy korzystania z samochodu lub innych okoliczności uzgodnionych w zleceniu. Ocena/Raport nie obejmuje typowych uszkodzeń wynikających z eksploatacji samochodu oraz jego standardowego zużycia.

Ü Jeżeli chcesz traktować ten dokument jako źródło wiedzy o samochodzie przy jego zakupie, czynisz to na własną odpowiedzialność. Rzeczoznawca sp.j. nie ponosi odpowiedzialności za takie użycie tej Oceny/Raporu.

Ü Niniejsza wycena służy wyłącznie do oszacowania wartości rynkowej przedmiotu wyceny i nie może być wykorzystywana do żadnego innego celu, ni wymienionego powyżej. W szczególności wycena nie może stanowić podstawy do oceny cech i stanu wycenianego obiektu przy jego zakupie.

Ü Rzeczoznawca nie bierze na siebie odpowiedzialności za wady ukryte (prawne i fizyczne) oraz ewentualne skutki wynikające z dalszego użytkowania przedmiotu wyceny, a także za skutki wykorzystania samej wyceny.

Ü Powyższa wycena nie jest ekspertyzą stanu technicznego przedmiotu wyceny i za taką nie może być uznawana, w szczególności nie może być traktowana jako gwarancja sprzedaży przedmiotu wyceny za oszacowaną wartość.

Ü Wycenę przeprowadzono w oparciu o dostarczoną dokumentację oraz badanie organoleptyczne wycenianego obiektu. Nie prowadzono badań diagnostycznych oraz weryfikacji warsztatowej przedmiotu wyceny.

Ü Nie stwierdzono dodatkowych niesprawności i/lub uszkodzeń i/lub braków w zakresie możliwym do ustalenia w warunkach oględzin tj. bez dostępu do spodu pojazdu, specjalistycznego sprzętu diagnostycznego, jazdy próbnej wykonanej w warunkach drogowych z obciążeniem.

Ü Rzeczoznawca podczas oględzin poza warszatem nie jest w stanie stwierdzić wypadkowej przeszłości pojazdu. W przypadku podwyższonych wartości pomiarów powłoki lakierowej, konieczna jest ekspertyza w warunkach warsztatowych.

Ü Rok produkcji pojazdu - nie weryfikowano. Przyjeto w oparciu o dane przekazane przez Zleceniodawcę.

Ü Niniejsza wycena nie może być publikowana w całości w jakimkolwiek dokumencie bez zgody wykonawców i bez uzgodnienia z nimi formy i treści takiej publikacji. Zakaz publikacji nie dotyczy posługiwania się wyceną w umowach cywilno-prawnych zawieranych przez zleceniodawcę i dotyczących przedmiotu.

Ü Przed odbiorem pojazdu, kupujący zobowiązany jest do konfrontacji rzeczywistego stanu z informacjami zawartymi w wycenie. Odbiór przedmiotu jest równoznaczny ze zrzeczeniem się wszelkich roszczeń, co do stanu technicznego.

Ü Nie badano poprawności i/lub budowy numerów identyfikacyjnych/seryjnych obiektu oraz nie weryfikowano prawdziwości danych obiektu.

Ü Niniejsza wycena nie może być traktowana jako gwarancja sprzedaży przedmiotu wyceny za oszacowaną wartość.

Ü W przypadku ujawnienia dodatkowych informacji dotyczących przedmiotowego pojazdu, niedostępnych w czasie wykonywania niniejszej opinii, zaprezentowane stanowisko może ulec zmianie.

Ü W opinii założono, że nie wykryto żadnych faktów, które mogłyby istotnie wpływać na wartość wycenionego pojazdu, jeżeli w opisie pojazdu nie widnieją inaczej.

Ü Rzeczoznawca nie ponosi odpowiedzialności za ewentualne błędy wynikające z przedstawionych informacji otrzymanych od użytkownika/sprzedawcy/zamawiającego wycenę, jeżeli brak podstaw do kwestionowania ich zgodnie ze stanem rzeczywistym lub jeżeli ustalenie stanu rzeczywistego przez rzeczoznawcę było niemożliwe lub znacznie utrudnione.

Ü Wyposażenie standardowe wg. Info - Ekspert. Rzeczoznawca nie ponosi odpowiedzialności za ewentualne błędy programu. Opis stanu technicznego pojazdu jest ważny na dzień oględzin. Rzeczoznawca nie bierze odpowiedzialności za zmiany stanu pojazdu wynikające z dalszej eksploatacji lub postoju (np. uszkodzenie akumulatora, powiększenie lub powstanie ognisk korozji, uszkodzenie układu hamulcowego, itp.)

Ü Jeżeli elementy jednostki napędowej, układu przeniesienia napędu itp., są rozmontowane, rzeczoznawca nie weryfikuje kompletności poszczególnych układów. Możliwość wystąpienia braków w kompletacji (np. ze względu na wykorzystanie unieruchomionego pojazdu jako „dawcy części”.

Ü Nie weryfikowano odczytanego stanu drogomierza z zapisami w urządzeniach elektronicznych pojazdu.

ü W przypadku pojazdów z niesprawnym akumulatorem lub bez niego - podjęcie sprawnego akumulatora nie gwarantuje sprawności technicznej pojazdu.

ü Nie weryfikowano gwarancji, statusu pakietów serwisowych i kompletności w zakresie osprzętu dodatkowego, z którym przedmiot był zamówiony.

Dokument wystawiony elektronicznie, w pełni bez podpisu

DOKUMENTACJA FOTOGRAFICZNA



Fot. nr 1



Fot. nr 2



Fot. nr 3



Fot. nr 4



Fot. nr 5



Fot. nr 6

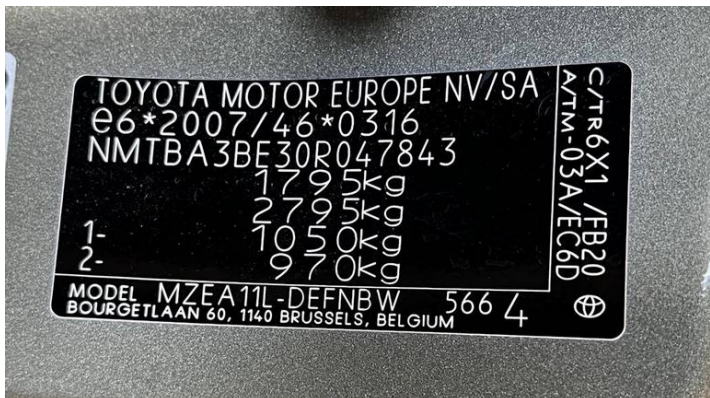

Fot. nr 7

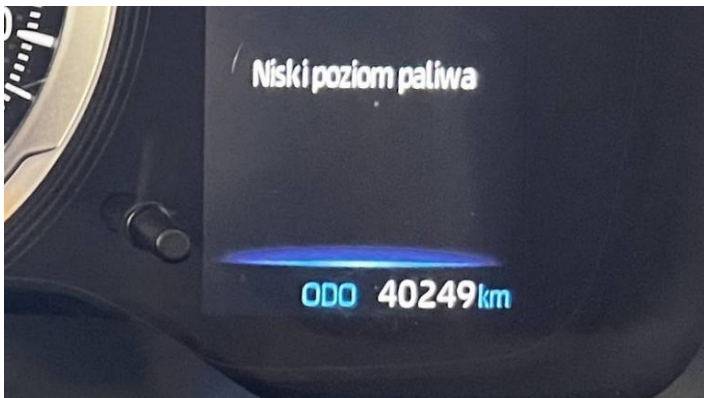

Fot. nr 8



Fot. nr 9



Fot. nr 10



Fot. nr 11



Fot. nr 12



Fot. nr 13



Fot. nr 14



Fot. nr 15



Fot. nr 16



Fot. nr 17



Fot. nr 18



Fot. nr 19



Fot. nr 20



Fot. nr 21



Fot. nr 22

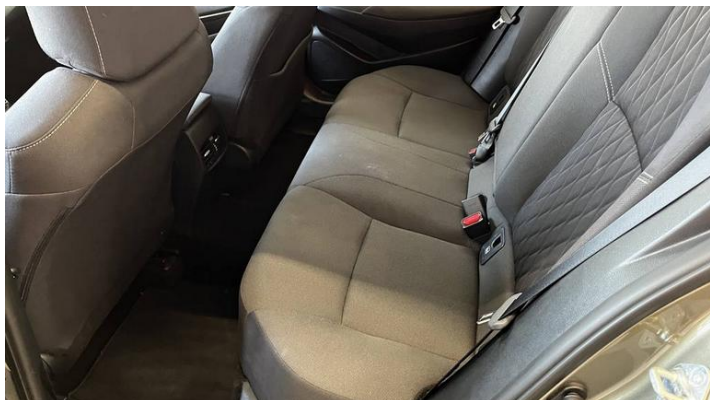

Fot. nr 23



Fot. nr 24



Fot. nr 25



Fot. nr 26



Fot. nr 27



Fot. nr 28



Fot. nr 29

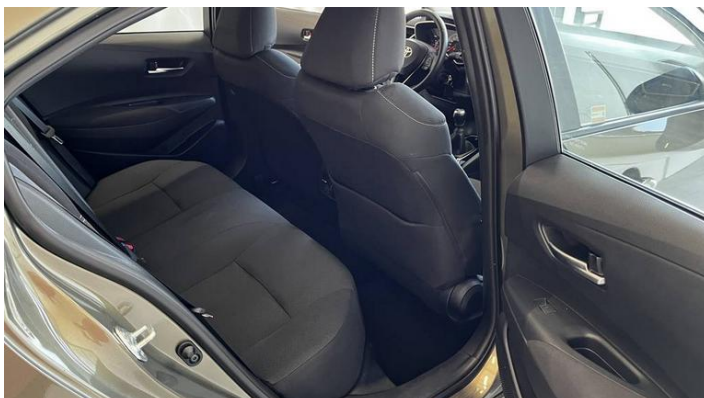

Fot. nr 30

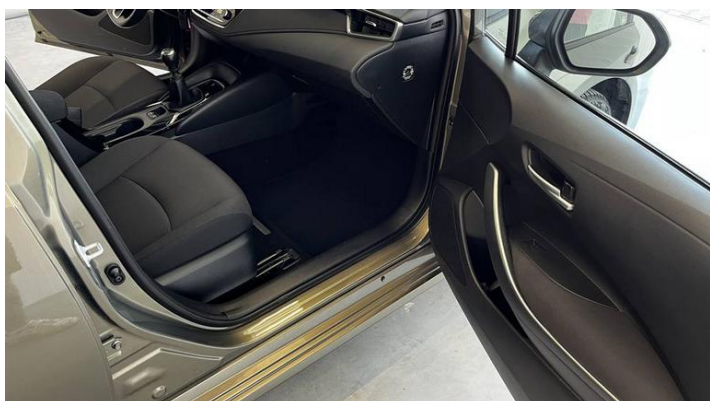

Fot. nr 31

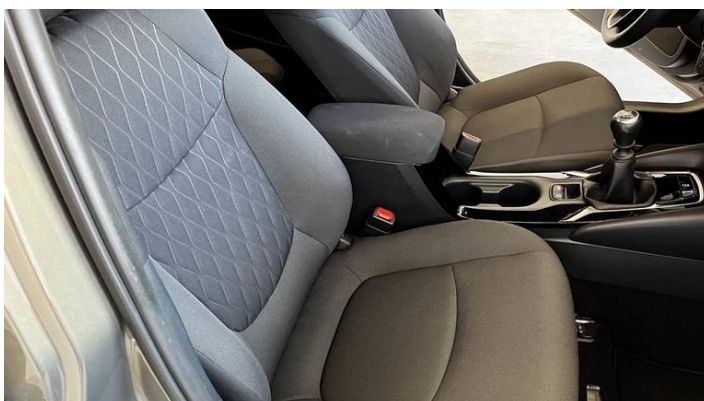

Fot. nr 32

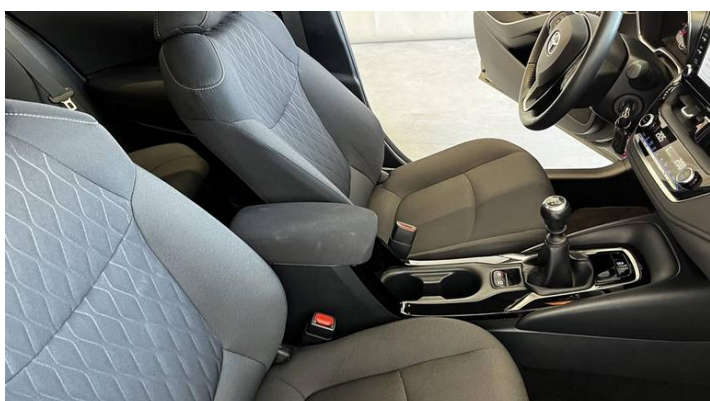

Fot. nr 33

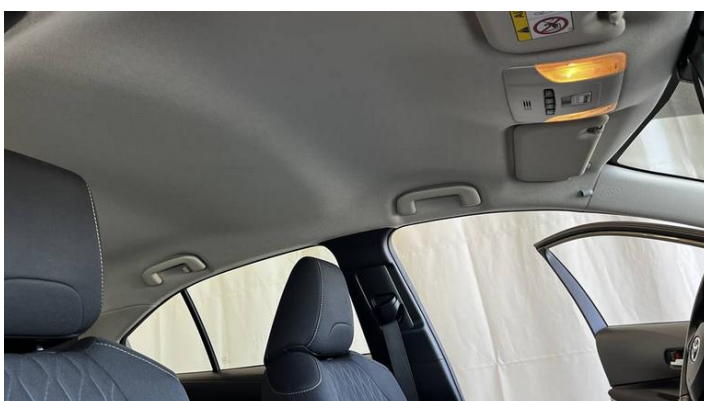

Fot. nr 34



Fot. nr 35



Fot. nr 36

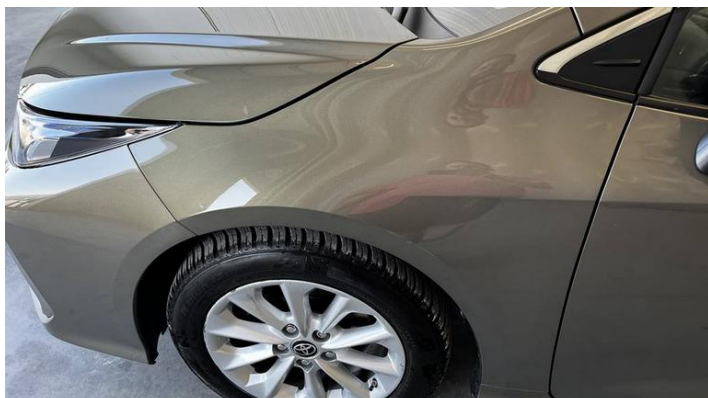

Fot. nr 37

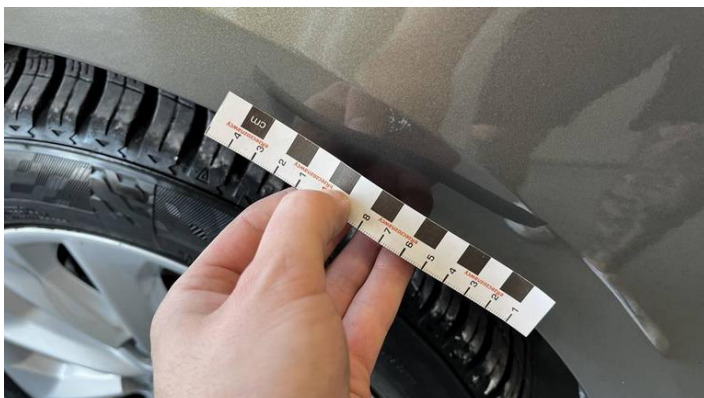

Fot. nr 38



Fot. nr 39

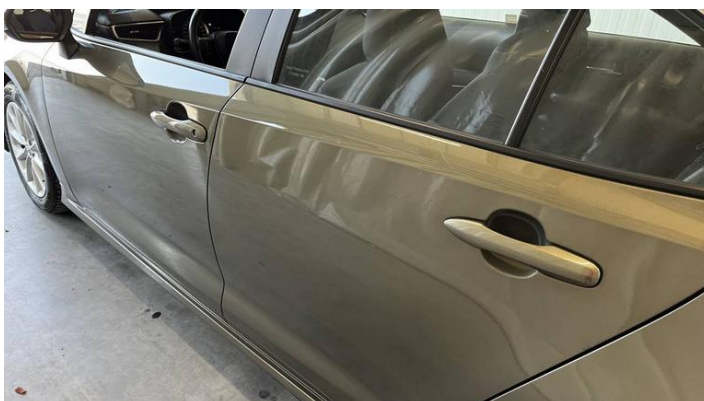

Fot. nr 40

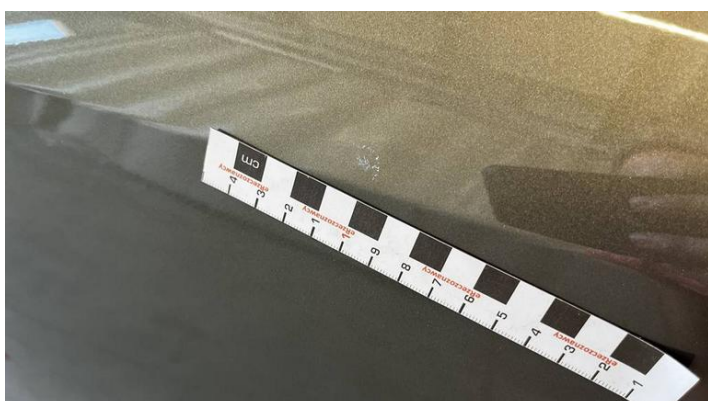

Fot. nr 41

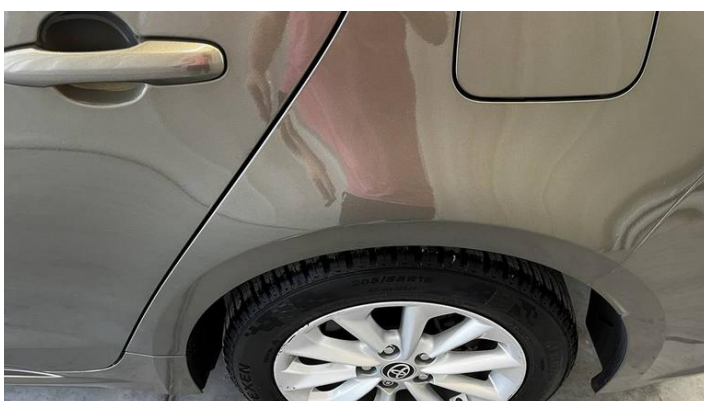

Fot. nr 42



Fot. nr 43



Fot. nr 44



Fot. nr 45



Fot. nr 46



Fot. nr 47



Fot. nr 48



Fot. nr 49

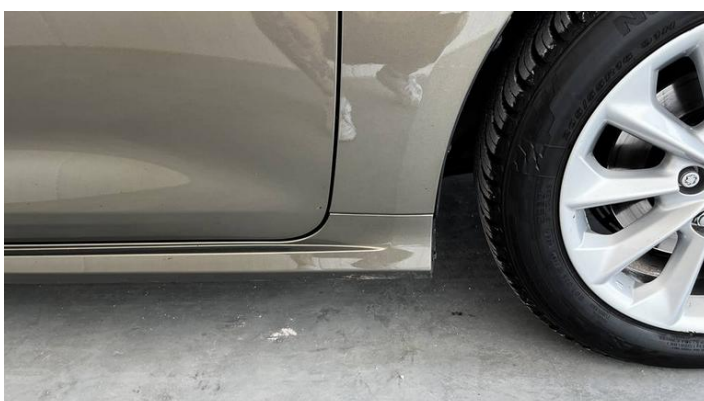

Fot. nr 50



Fot. nr 51



Fot. nr 52

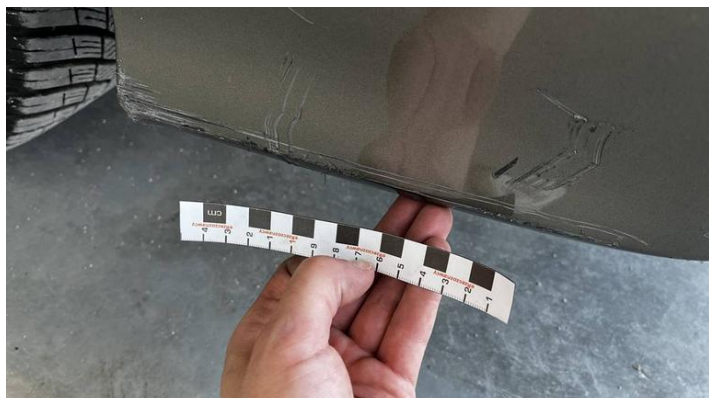

Fot. nr 53

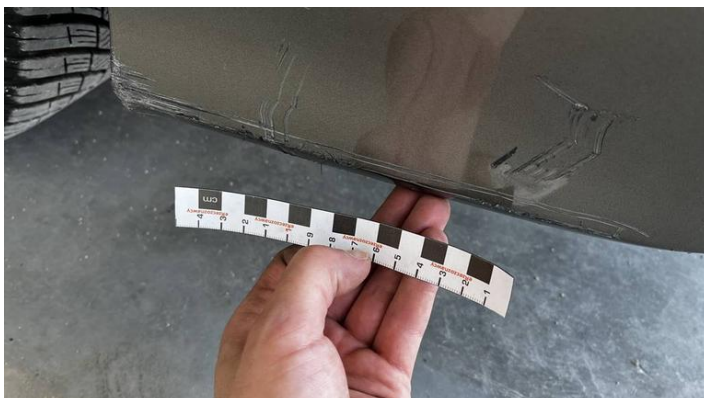

Fot. nr 54



Fot. nr 55



Fot. nr 56



Fot. nr 57



Fot. nr 58



Fot. nr 59



Fot. nr 60



Fot. nr 61



Fot. nr 62



Fot. nr 63



Fot. nr 64

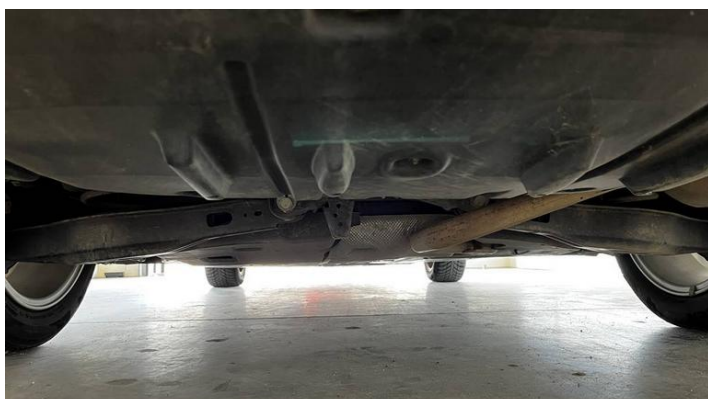

Fot. nr 65

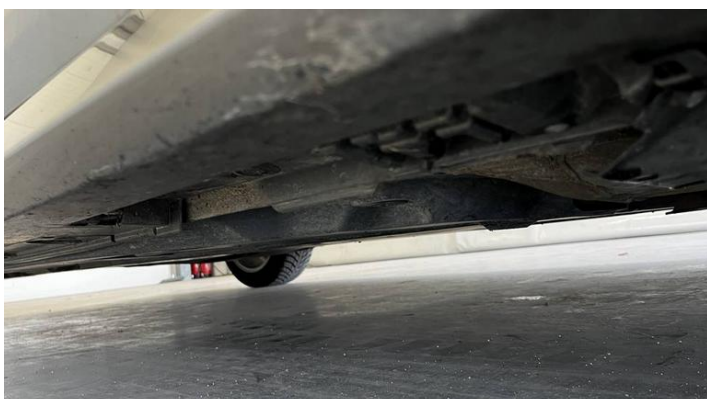

Fot. nr 66



Fot. nr 67



Fot. nr 68



Fot. nr 69

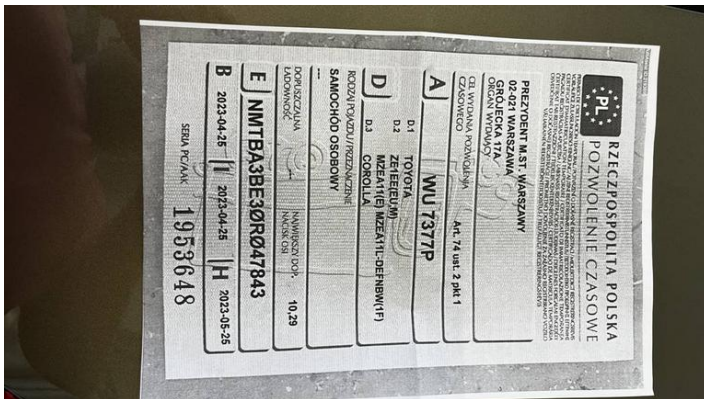

Fot. nr 70

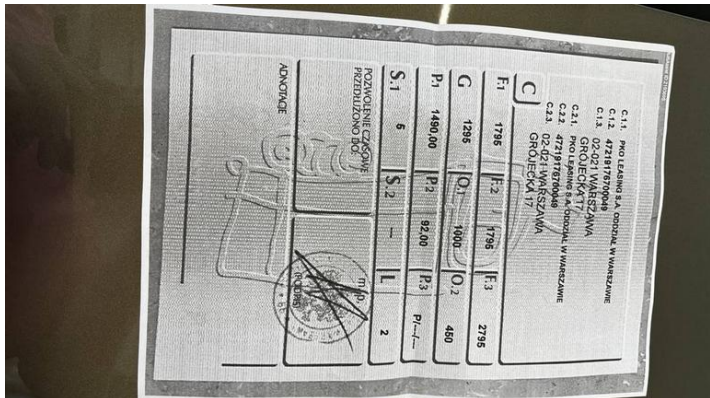

Fot. nr 71

Dokument wystawiony elektronicznie, wa ny bez podpisu