

Nr zlecenia DEKRA: PKOL(W)/LODZ/48982/25/07/04
Nr zlecenia/szkody: 24/004654
Data zlecenia: 04-07-2025

DEKRA Polska - Centrala
02-673 Warszawa, ul. Konstruktorska 12A

Zleceniodawca:

PKO Leasing SA
Świętokrzyska 36
00-116 Warszawa

Rzeczoznawcy:

Kacper Sosnowski (NEW)
DEKRA Polska - współpraca O/Warszawa
Andrzej Sosnowski
DEKRA Polska - Centrala

UWAGA:

Ze względu na przeznaczenie dokumentu usunięto w nim wszelkie informacje dotyczące wartości pojazdu, cen wyposażenia, korekt, etc.

Dane pojazdu

Grupa obiektów (Eurotax)	samochody terenowe
Kod EC (Eurotax)	0136848
Producent	VOLVO
Model	XC60 17-21
Typ/wersja	XC60 B5 D AWD Inscription aut
Rodzaj nadwozia	KOM
Liczba drzwi/liczba miejsc	5/5
Masa własna [kg]	1968
Dopuszczalna masa całkowita [kg]	2520
Rozstaw osi 1/2	2865
Rodzaj silnika	z zapłonem samoczynnym
Układ oczyszczana spalin	-
Pojemność silnika [ccm]	1969
Moc silnika [KM/kW]	235/173
Skrzynia biegów	automatyczna
Nr rejestracyjny	PY81340
VIN	YV1UZK2VCL1424417
Data 1. rejestracji	05-08-2019
Data nast. bad. techn.	05-08-2024
Rok produkcji	2019
Stan licznika [km]	115 718 (odczytany)
Kolor nadwozia/rodzaj powłoki	szary/2-warstwowy metalizowany

Ogumienie

Oś	Koło	Producent, typ	Rozmiar	Profil zmierzony
przednia	prawe	GOODYEAR, EAGLE F1 ASYMETRIC3	235/55 19 101Y	5,0 mm
	lewe	GOODYEAR, EAGLE F1 ASYMETRIC3	235/55 19 101Y	5,0 mm
tylna	prawe	GOODYEAR, EAGLE F1 ASYMETRIC3	235/55 19 101Y	5,0 mm
	lewe	GOODYEAR, EAGLE F1 ASYMETRIC3	235/55 19 101Y	5,0 mm

Wyposażenie standardowe wg Eurotax

1. ABS
2. AQS - System poprawy jakości powietrza w kabinie
3. Airbag chroniący kolana kierowcy
4. Airbag, poduszki powietrzne czołowe i boczne dla kierowcy i pasażera, kurtyny powietrzne
5. Alarm Volvo Guard z czujnikiem przechyłu oraz ruchu
6. Android Auto i Apple Carplay
7. Blokada schowka, centralna
8. CTC - kontrola trakcji w zakręcie
9. Clean Zone - pakiet czystego wnętrza z systemem wstępnej wentylacji auta w momencie otwarcia pojazdu
10. Czujnik deszczu
11. Czujniki odległości przy parkowaniu - tył
12. Deska rozdzielcza obszyta materiałem Benova
13. Distance Alert - układ ostrzegania o zbyt małej odległości od poprzedzającego pojazdu
14. Drive Mode - Regulacja trybów jazdy
15. Driver Alert Control - układ ostrzegający o dekoncentracji kierowcy
16. Dywaniki tekstylne
17. Dźwignia zmiany biegów wykończona skórą
18. EBA - system wspomagania nagłego hamowania
19. EBL (Emergency Brake Lights) - ostrzeganie innych użytkowników drogi o nagłym hamowaniu
20. ESC - układ elektronicznej kontroli stabilności i trakcji
21. Elektrycznie sterowana pokrywa bagażnika (otwieranie/zamykanie)
22. Felgi aluminiowe 19, 10-ramiennie Diamond Cut Black z ogumieniem 235/55
23. Fotel kierowcy regulowany elektrycznie z pamięcią ustawień
24. Fotele pochłaniające energię zderzenia
25. Fotele przednie z 4-stopniową regulacją odcinka lędźwiowego
26. Fotele przednie z elektryczną regulacją lędźwiową
27. Fotele przednie z regulowanym podparciem ud
28. Funkcja Auto Hold
29. Gniazdo 12V w przestrzeni bagażowej
30. Hamulec postojowy, elektryczny
31. Immobilizer
32. Kanapa tylna dzielona w proporcjach 40/60
33. Kierownica skórzana z elementami wykończeniowymi z aluminium
40. Lane Keeping Aid (LKA) - układ utrzymania pasa ruchu
41. Lusterka zewnętrzne składane elektrycznie
42. Lusterko wsteczne oraz lusterka boczne przyciemniające się automatycznie
43. Napinacze pasów bezpieczeństwa (dla wszystkich foteli)
44. Nawigacja Sensus
45. Oświetlenia wnętrza poziom III
46. Podłokietnik tylny z uchwytyami na kubki i schowkiem
47. Przednie pasy bezpieczeństwa z elektrycznymi napinaczami łagodzącymi skutki kolizji
48. RSC - układ stabilizacji przechyłu
49. Reflektory przednie LED
50. Regulacja pasów bezpieczeństwa w pierwszym i drugim rzędzie siedzeń
51. Relingi dachowe - srebrne
52. Road Sign Information - układ informowania o znakach drogowych
53. SIPS - ochrona w przypadku zderzenia bocznego
54. Sensus Connect Infotainment System wraz z zestawem głośnomówiącym Bluetooth
55. Siatka bagażowa na tunelu środkowym
56. Stylizacja nadwozia Inscription
57. System audio High Performance Sound
58. System mocowania fotelika dziecięcego ISOFIX na tylnej kanapie
59. System monitorowania ciśnienia w oponach (TPMS)
60. System stabilizacji pojazdu w czasie holowania przyczepy (TSA)
61. System unikania lub łagodzenia skutków zderzeń na skrzyżowaniach
62. System unikania lub łagodzenia skutków zderzeń z dużymi zwierzętami
63. System unikania lub łagodzenia skutków zderzeń z pieszymi i rowerzystami
64. Tapicerka skórzana Moritz
65. Tempomat
66. Uchwyty na kubki z przodu
67. Udostępnianie połączenia internetowego poprzez Wi-Fi lub Bluetooth
68. Układ wspomagania hamowania City Safety
69. Usługa Volvo On Call
70. WHIPS - ochrona przed urazami kręgosłupa
71. Wskaźnik temperatury zewnętrznej
72. Wykończenie wnętrza w drewnie Driftwood

- | | |
|---|---|
| 34. Kierownica ze sterowaniem audio | 73. Wyłącznik poduszki powietrznej pasażera |
| 35. Klimatyzacja automatyczna, sterowana elektronicznie, 2-strefowa | 74. Wyświetlacz cyfrowy zegarów kierowcy, 12,3-cala |
| 36. Komputer pokładowy | 75. Zabezpieczenie w przypadku zjechania z drogi |
| 37. Końcówki wydechu - zintegrowane, podwójne | 76. Zamek centralny zdalnie sterowany |
| 38. Lakier uni | 77. Zwalnianie pedału hamulca |
| 39. Lane Departure Warning - system ostrzegania o niekontrolowanej zmianie pasa ruchu | |

Wyposażenie dealerskie (wybrane elementy)

- | | |
|--|---|
| 1. Fotel pasażera regulowany elektrycznie | - |
| 2. Fotel pasażera z pamięcią ustawień | - |
| 3. Kamera parkowania 360 stopni | - |
| 4. Koło zapasowe - dojazdowe | - |
| 5. Lakier metalik | - |
| 6. Okno dachowe panoramiczne | - |
| 7. Pakiet Light | - |
| Światła drogowe w technologii, aktywne Full LED | |
| Układ oczyszczania lamp przednich | |
| Światła przeciwmgielne przednie | |
| 8. Pakiet Versatility Pro | - |
| Zaglówki tylne składane elektrycznie | |
| Keyless entry - bezkluczykowe uruchamianie pojazdu oraz otwieranie drzwi bagażnika | |
| Blokada tylnych drzwi, elektryczna | |
| Schowek w desce rozdzielczej po stronie pasażera - zamykany | |
| 9. Pakiet Winter | - |
| Dysze spryskiwaczy szyby przedniej, podgrzewane | |
| Fotele przednie ogrzewane | |
| 10. Szyba przednia podgrzewana | - |
| 11. Szyby tylne przyciemniane | - |
| 12. Tuner radia cyfrowego DAB | - |

Wartość bazowa pojazdu

Wartość bazowa pojazdu wg Eurotax (netto)

Korekty

Pierwsza rejestracja

Wyposażenie

Ogumienie

Inne

Aktualna sytuacja rynkowa	-
Wcześniejsze naprawy	-
Braki, uszkodzenia stan	-

Powyższą wartość określono w oparciu o notowania cen samochodów używanych na rynku polskim Eurotax (baza danych nr 07-2025 POL) z uwzględnieniem parametrów technicznych i rynkowych mających wpływ na wartość pojazdu.

Dla pojazdów zarejestrowanych w Polsce powyższa wartość została określona na dzień sporządzenia wyceny.

Jeżeli pojazd nie jest zarejestrowany w kraju - podana wartość jest wartością hipotetyczną przy założeniu uiszczenia wszelkich opłat i podatków należnych przy wprowadzeniu pojazdu na polski obszar celny.

Wydruk podstawowy bez informacji o wartości pojazdu - ze względu na przeznaczenie dokumentu usunięto w nim wszelkie informacje dotyczące wartości pojazdu, cen wyposażenia, korekt, etc.

Data: 23-07-2025

Rzecznik DEKRA:
Kacper Sosnowski (NEW)
Andrzej Sosnowski

Dokument wystawiony elektronicznie ważny bez podpisu.

Pomiar grubości powłoki lakierowej poj.

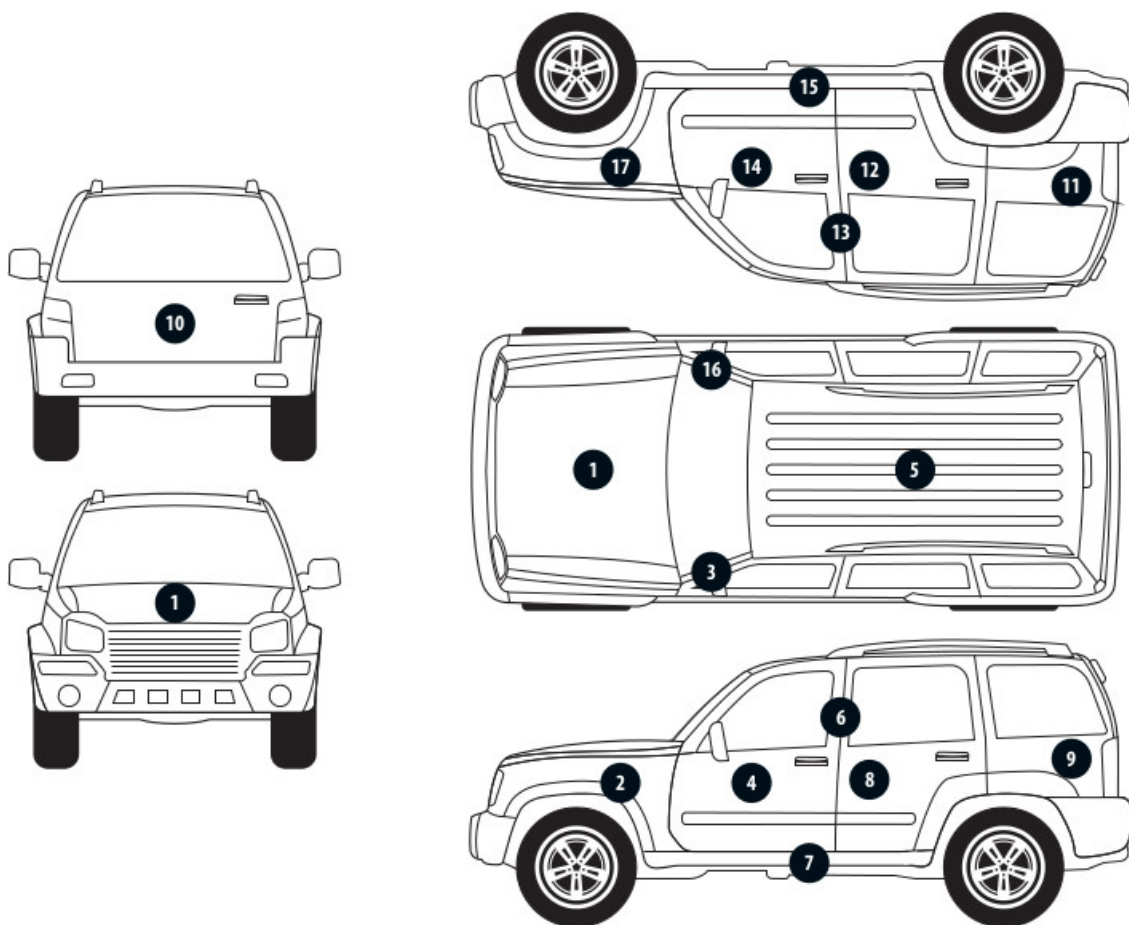

Nr punktu kontroli	Kontrolowany element	Zmierzony przedział grubości powłoki lakierowej [µm]
1	Pokrywa przednia	do 150
2	Błotnik przedni lewy	do 150
3	Słupek przedni lewy	do 150
4	Drzwi przednie lewe	do 150
5	Dach	do 150
6	Słupek środkowy lewy	do 150
7	Próg lewy	do 150
8	Drzwi tylne lewe	do 150
9	Ściana boczna lewa	do 150
11	Ściana boczna prawa	150 - 500
12	Drzwi tylne prawe	150 - 500
13	Słupek środkowy prawy	do 150
14	Drzwi przednie prawe	150 - 500
15	Próg prawy	do 150
16	Słupek przedni prawy	150 - 300
17	Błotnik przedni prawy	do 150

Opis stanu technicznego

Szczegółowy opis stanu technicznego zawarto w Opisie stanu technicznego załączonym do niniejszej ekspertyzy.

Uwagi ogólne - dot. wyceny

Dokumenty pojazdu

Podczas oględzin przedstawiono dowód rej. poj. oraz wykonano jego fot. cyfrowe, które załączono do ekspertyzy.

Podczas oględzin przedstawiono do wglądu książkę serwisową, a jej nr podano poniżej:
elektroniczna

Informacja dotycząca pochodzenia pojazdu

Brak wiarygodnych danych.

Dodatkowe uwagi dotyczące sam. osobowego:

Nie dotyczy.

Jazda próbna

Przeprowadzono próbę ruchową pojazdu.

Jazda próbna w pełnym zakresie niemożliwa. Poniżej podano komentarz:
ograniczenia placowe

Badanie poprawności i/lub budowy numerów identyfikacyjnych/seryjnych obiektu:

Nie badano.

Weryfikacja prawdziwości danych obiektu, w tym roku produkcji i innych.

Nie przeprowadzono - przyjęto wg okazanych dokumentów i wskazanych źródeł.

Zabezpieczenia przeciwkradzieżowe

fabryczne

-
- Nie weryfikowano odczytanego stanu drogomierza z zapisami w urządzeniach elektronicznych pojazdu.
 - Niniejsza ekspertyza służy wyłącznie do oszacowania wartości rynkowej przedmiotu wyceny i nie może być wykorzystywana do żadnego innego celu, niż wymieniony powyżej. Wycena nie może stanowić podstawy do oceny cech i stanu wycenianego obiektu przy jego zakupie.
 - Rzeczoznawca nie bierze na siebie odpowiedzialności za wady ukryte (prawne i fizyczne) oraz ewentualne skutki wynikające z dalszego użytkowania przedmiotu wyceny, a także za skutki wykorzystania samej wyceny.
 - Powyższa wycena nie jest szczegółową ekspertyzą stanu technicznego przedmiotu wyceny i za taką nie może być uznawana, w szczególności nie może być traktowana jako gwarancja sprzedaży przedmiotu wyceny za oszacowaną wartość.
 - Niniejsza wycena nie może być publikowana w całości w jakimkolwiek dokumencie bez zgody wykonawców i bez uzgodnienia z nimi formy i treści takiej publikacji.
 - Wycenę przeprowadzono w oparciu o dostarczoną dokumentację oraz badanie organoleptyczne wycenianego obiektu. Nie prowadzono badań diagnostycznych oraz weryfikacji warsztatowej przedmiotu wyceny.

- Niniejsza wycena została sporządzona na podstawie oględzin wycenianego przedmiotu w warunkach występujących w miejscu jego udostępnienia.

Uwagi do zlecenia - dot. wyceny

Kluczyki

TAK

1

Uwagi Rzecznawcy - dot. wyceny

Dostarczono ksero pozwolenia czasowego. Rysy na samochodzie. Niesprawny akumulator. Odpryski na szybie czołowej. Widoczne wady lakiernicze. Minął termin przeglądu.

Rzecznawca dokonał oględzin pojazdu w warunkach parkingowych, co mogło ograniczyć pełną ocenę jego stanu technicznego. Dodatkowo, jeżeli jazda próbna została przeprowadzona (informacje w treści raportu), to wykonano ją w warunkach parkingowych, z niewielką prędkością, co może nie odzwierciedlać pełnych warunków eksploatacyjnych. Istnieje możliwość, że w innych okolicznościach ujawnią się dodatkowe uszkodzenia lub usterki, których nie można było wykryć podczas obecnych oględzin. Zalecamy zatem skorzystanie z możliwości oględzin pojazdu we własnym zakresie lub w Autoryzowanej Stacji Obsługi danej marki, co pozwoli na pełniejszą weryfikację stanu technicznego pojazdu przed udziałem w aukcji."

Zastrzeżenia ograniczające - dot. wyceny

Nie weryfikowano szczegółowo stanu układu napędowego, zawieszenia, kierowniczego, hamulcowego oraz wydechowego. Ocena została wykonana bez użycia podnośnika i specjalistycznego sprzętu diagnostycznego, nie dokonywano demontażu osłon i innych elementów. Ocena określa ogólny stan pojazdu na dzień oględzin w miejscu jego udostępnienia, nie może być zatem traktowana jako kompleksowa ocena stanu technicznego. Specyfikacja wg. programu operacyjnego w zakresie wyposażenia standardowego i dodatkowego nie gwarantuje zgodności ze stanem faktycznym w zakresie możliwym do ustalenia przez rzeczoznawcę podczas oględzin pojazdu. Pomiar grubości powłoki lakierowej wykonano w miejscach możliwych do ich wykonania pomiary nie gwarantują oryginalności poszczególnych elementów poddanych ocenie.

- W Ocenie/Raporcie uwzględniono niesprawności, uszkodzenia, braki itp., które były możliwe do stwierdzenia organoleptycznego, w warunkach oględzin (z uwzględnieniem: stanu czystości pojazdu, warunków atmosferycznych, oświetlenia itd.) oraz bez weryfikacji serwisowej, bez dostępu do spodu pojazdu, bez specjalistycznego sprzętu diagnostycznego (w tym bez diagnostyki komputerowej), bez jazdy próbnej wykonanej w warunkach drogowych z obciążeniem.
- W ramach Oceny/Raportu nie weryfikowano odczytanego stanu drogomierza z zapisami w urządzeniach elektronicznych pojazdu.
- Rzecznawca nie bierze na siebie odpowiedzialności za wady ukryte (prawne i fizyczne) oraz ewentualne skutki wynikające z dalszego użytkowania przedmiotu oceny, a także za skutki wykorzystania samej oceny.
- Podane przedziały grubości powłoki lakierowej, dotyczą punktów pomiarowych. Nie mogą być traktowane jako gwarancja, że grubość powłoki lakierowej w innych punktach nie wykracza poza te przedziały.
- Zawarte w niniejszej Ocenie/Raporcie informacje (w tym dotyczące wyposażenia) służą jedynie ogólnym celom informacyjnym. Ocena/Raport nie może być zatem traktowana jako oferta w rozumieniu przepisów Kodeksu Cywilnego oraz opisu towaru ani zapewnienia w rozumieniu art. 4 Ustawy z dnia 27 lipca 2002 roku o szczególnych warunkach sprzedaży konsumenckiej.

- Niniejsza Ocena/Raport nie jest szczegółową oceną stanu technicznego.

Ocenę/Raport wykonano w kierunku ujawnienia uszkodzeń nieakceptowanych z punktu widzenia właściwego przewodnika zwrotu pojazdu lub innych ustaleń ze Zleceniodawcą. Tym samym Ocena/Raport może nie ujmować typowych zużyć i uszkodzeń eksploatacyjnych.

DOKUMENTACJA FOTOGRAFICZNA



Fot. 1.
Przekątna przednia lewa



Fot. 2.
Przód

DOKUMENTACJA FOTOGRAFICZNA



Fot. 3.
Przekątna przednia prawa



Fot. 4.
Bok prawy z przodu

DOKUMENTACJA FOTOGRAFICZNA



Fot. 5.
Bok prawy z tyłu



Fot. 6.
Przekątna tylna prawa

DOKUMENTACJA FOTOGRAFICZNA



Fot. 7.
Tyl



Fot. 8.
Przekątna tylna lewa

DOKUMENTACJA FOTOGRAFICZNA



Fot. 9.
Bok lewy z tyłu



Fot. 10.
Bok lewy z przodu

DOKUMENTACJA FOTOGRAFICZNA



Fot. 11.
Próg lewy (widok od przodu)



Fot. 12.
Próg prawy (widok od przodu)

DOKUMENTACJA FOTOGRAFICZNA



Fot. 13.
Spód pojazdu przód



Fot. 14.
Spód pojazdu tył

DOKUMENTACJA FOTOGRAFICZNA

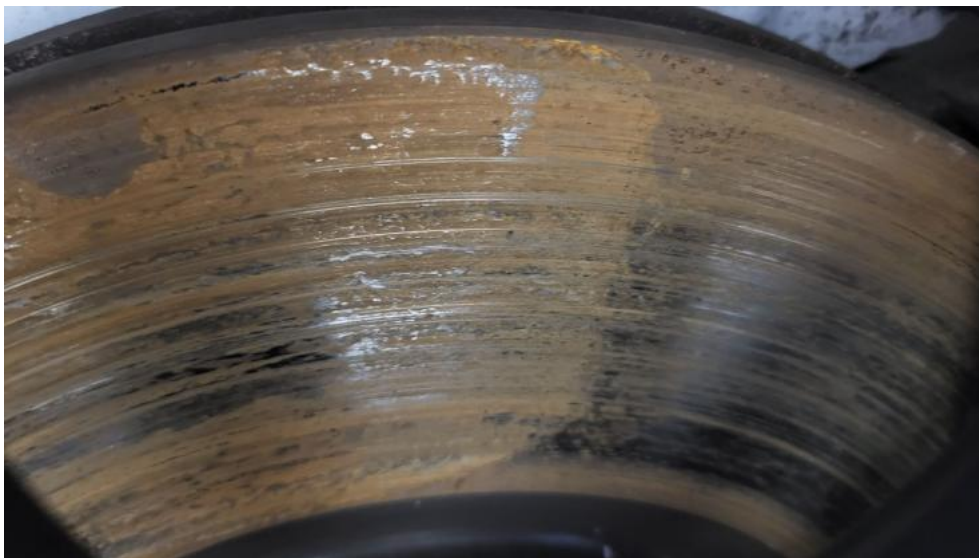

Fot. 15.
Tarcza hamulcowa przednia prawa



Fot. 16.
Tarcza hamulcowa tylna prawa

DOKUMENTACJA FOTOGRAFICZNA



Fot. 17.
Tarcza hamulcowa tylna lewa

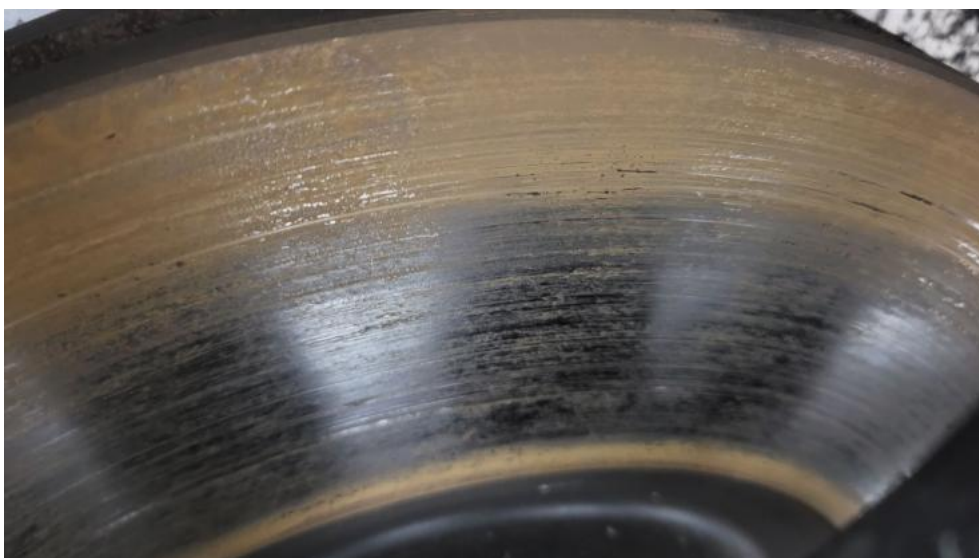

Fot. 18.
Tarcza hamulcowa przednia lewa

DOKUMENTACJA FOTOGRAFICZNA



Fot. 19.
Bagażnik



Fot. 20.
Koło zapasowe

DOKUMENTACJA FOTOGRAFICZNA



Fot. 21.
Komora silnika



Fot. 22.
Numer identyfikacyjny

DOKUMENTACJA FOTOGRAFICZNA



Fot. 23.
Tabliczka znamionowa



Fot. 24.
Zestaw wskaźników - przebieg

DOKUMENTACJA FOTOGRAFICZNA



Fot. 25.
Widok przez otwarte drzwi przednie lewe



Fot. 26.
Kierownica z lewej strony

DOKUMENTACJA FOTOGRAFICZNA



Fot. 27.
Widok przez otwarte drzwi tylne lewe



Fot. 28.
Widok z tylnej kanapy na deskę rozdz.

DOKUMENTACJA FOTOGRAFICZNA



Fot. 29.
Konsola środkowa



Fot. 30.
Tunel środkowy

DOKUMENTACJA FOTOGRAFICZNA



Fot. 31.
Kierownica (na wprost)

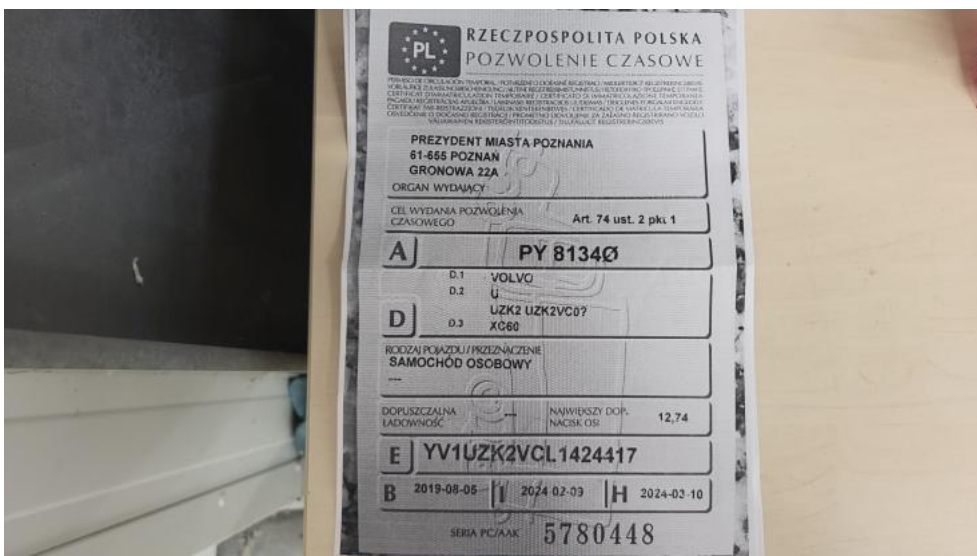

Fot. 32.
Dow. rej. ksero Str. 1

DOKUMENTACJA FOTOGRAFICZNA

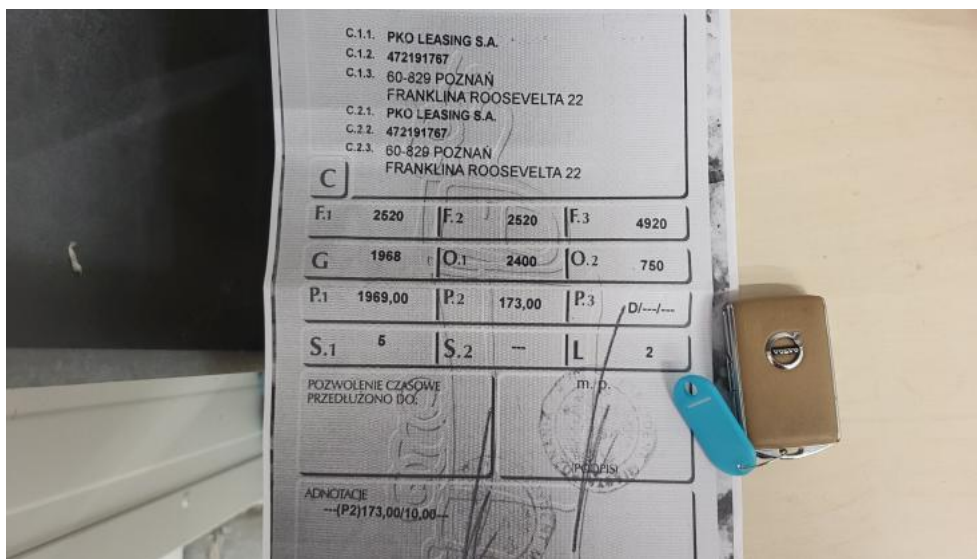

Fot. 33.
Dow. Rej. ksero Str.2 i klucze



Fot. 34.
Zdjęcie do protokołu

DOKUMENTACJA FOTOGRAFICZNA



Fot. 35.
Zdjęcie do protokołu

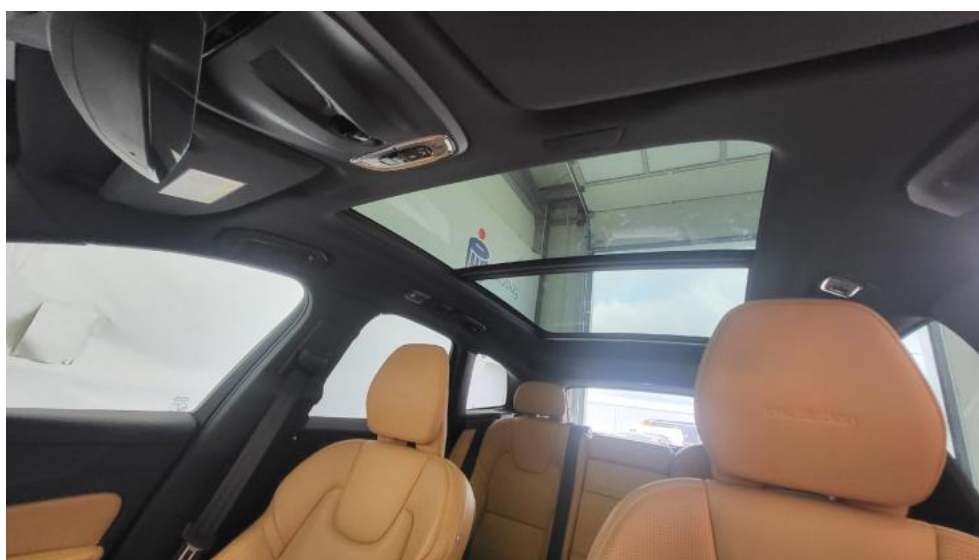

Fot. 36.
Zdjęcie do protokołu

DOKUMENTACJA FOTOGRAFICZNA



Fot. 37.
Zdjęcie do protokołu



Fot. 38.
Zdjęcie do protokołu

DOKUMENTACJA FOTOGRAFICZNA



Fot. 39.
Zdjęcie do protokołu



Fot. 40.
Zdjęcie do protokołu

DOKUMENTACJA FOTOGRAFICZNA



Fot. 41.
Zdjęcie do protokołu



Fot. 42.
Pokrywa komory silnika - Rysa/odprysk 1

DOKUMENTACJA FOTOGRAFICZNA



Fot. 43.
Spoiler zderzaka przedniego - Rysa/odprysk 1



Fot. 44.
Spoiler zderzaka przedniego - Rysa/odprysk 2

DOKUMENTACJA FOTOGRAFICZNA



Fot. 45.
Zderzak - Rysa/odprysk 1



Fot. 46.
Zderzak - Rysa/odprysk 2

DOKUMENTACJA FOTOGRAFICZNA



Fot. 47.
Lusterko zew P - Rysa/odprysk 1



Fot. 48.
Próg P - Rysa/odprysk 1

DOKUMENTACJA FOTOGRAFICZNA



Fot. 49.
Błotnik tylny P / Ściana boczna P - Wgniecenie/odkształcenie 1

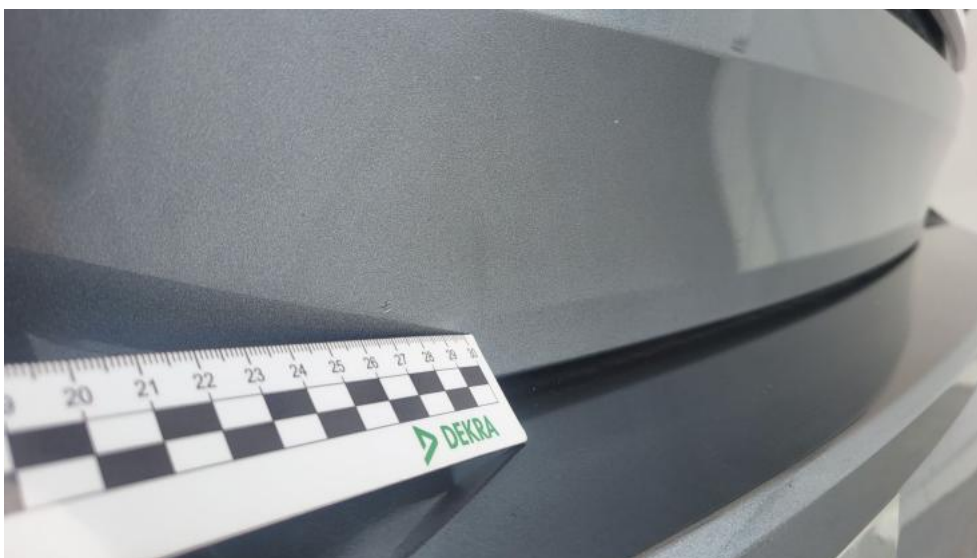

Fot. 50.
Pokrywy bagażnika - Rysa/odprysk 1

DOKUMENTACJA FOTOGRAFICZNA



Fot. 51.
Zderzak tylny - Rysa/odprysk 1



Fot. 52.
Zderzak tylny - Rysa/odprysk 2

DOKUMENTACJA FOTOGRAFICZNA



Fot. 53.
Dach - zdjęcie poglądowe 1



Fot. 54.
Dach - Inne 1

DOKUMENTACJA FOTOGRAFICZNA



Fot. 55.
Drzwi przed L - Rysa/odprysk 1



Fot. 56.
Drzwi przed L - Wgniecenie/odkształcenie 1

DOKUMENTACJA FOTOGRAFICZNA



Fot. 57.
Próg L - Rysa/odprysk 1



Fot. 58.
Błotnik przedni L - Wgniecenie/odkształcenie 1

DOKUMENTACJA FOTOGRAFICZNA



Fot. 59.
Podłokietnik środkowy przedni - Inne 1



Fot. 60.
Fotel prz. lew. - Inne 1

DOKUMENTACJA FOTOGRAFICZNA



Fot. 61.
Kanapa tyl. - Inne 1



Fot. 62.
Tapicerka drzwi przednich P - Inne 1

DOKUMENTACJA FOTOGRAFICZNA



Fot. 63.

Wykładzina pokrywy tylnej - Rysa/odprysk 1