

DEKRA's commission No. : PKOL(W)/LODZ/99770/24/12/27
commission/ damage No. : 23/012703
Date of commission: 27-12-2024

DEKRA Poland - Headquarters
02-673 Warszawa, ul. Konstruktorska 12A

Client :

PKO Leasing SA
Świętokrzyska 36
00-116 Warszawa

Expert:

Kacper Sosnowski (NEW)
DEKRA Polska - współpraca O/Warszawa
Andrzej Sosnowski
DEKRA Polska - Centrala

NOTE:

Due to the use of the document it was removed from it any information relating to the value of the vehicle, the price of equipment, adjustments, etc..

Vehicle data

Group of objects (Eurotax)	cars
EC code (Eurotax)	0147505
Manufacturer	SKODA
Model	Superb III Kombi 19-24
Type / version	Superb 2.0 TDI SCR Style DSG
Body type	KOM
Number of doors / seats	5/5
Curb weight [kg]	1514
Gross vehicle weight [kg]	2231
Wheelbase 1/2	2841
Engine type	Automatic ignition
Pollution reduction system	KSC
Engine capacity [ccm]	1968
Engine Power [hp/kW]	200/147
Gearbox	automatic
Registration /record No.	PY39826
VIN / serial number	TMBJR7NP4P7048322
Date of first registration	11-05-2023
Date of next. tech. test	11-05-2026
Year of manufacture	2023 (year has been verified with the manufacturer's base)
Readout [km]	61 521 (read)
Body color / type of coating	black/double-layered, metallized

Tyres

axle	Wheel	Manufacturer, type	Size	Measured profile
Front	right	DEBICA, FRIGO HP2	215/55 17 98V	8,0 mm
	left	DEBICA, FRIGO HP2	215/55 17 98V	5,0 mm
back	right	DEBICA, FRIGO HP2	215/55 17 98V	7,0 mm
	left	DEBICA, FRIGO HP2	215/55 17 98V	7,0 mm

Standard equipment by Eurotax

1. Accoustic windows
2. Additional gauges
3. Antilock-Brake-System (ABS)
4. Armrest (s) front
5. Automated High-beam assist
6. Automatic climate control
7. Automatic limited slip differential
8. Bluetooth interface
9. Bord communication: other
10. Bord communication: other, Radio, USB in, Voice control for audiosystem
11. Brake Assist, Distance control
12. Cargo net
13. Child seat fixation
14. Cornering Headlights, Fog lamps
15. DAB radio
16. Driver airbag, Head airbags front, Passenger airbag, Side airbag driver, Side airbag driver and passenger
17. Driver knee airbag
18. Driver seat height adjustable, Passenger seat height adjustable
19. Driver-information-system
20. ESP (Electronical Stabilizing Program)
21. Exterior design: other
22. Exterior design: other
23. Exterior design: other
24. Extra power outlet
25. Felgi aluminiowe 17 DRAGON antracytowe z ogumieniem
26. Gniazda dwa 12 V w konsoli środkowej z przodu i z tyłu
27. Headlamp wash
28. Headrests front, Rear headrests
29. Heated seat driver, Heated seat passenger, Rear seat heating
30. Hill holder
31. Immobilizer - Blokada przeciwwuruchomieniowa
32. Interior decoration: other
33. Interior lights: other accessories
34. Interior lights: other accessories
35. Interior: other
36. Keyless go
37. LED rear lights
38. Lampy przednie LED Top Matrix, lampy tylne Top LED z dynamicznymi kierunkowskazami i spryskiwaczami
39. Leather steering wheel, Multi functional steering wheel
40. Luggage compartment cover
41. Lumbar adjust driver, Lumbar adjust passenger
42. Lusterko elektrycznie sterowane, podgrzewane, składane, automatycznie ściemniające się
43. Mobile Tire System
44. Other
45. Other
46. Other
47. Other
48. Other
49. Other
50. Other
51. Other
52. Other
53. Other
54. Other
55. Other
56. Other
57. Other
58. PEDESTRIAN MONITOR - system hamowania awaryjnego w przypadku wykrycia pieszych przed pojazdem (AEB)
59. Park Distance Control front, Park Distance Control rear
60. Passenger airbag
61. Passenger seat electrically adjustable
62. Pedestrian Emergency Brake Assist
63. Power assisted brakes
64. Power assisted brakes
65. Power assisted brakes
66. Rain sensor
67. Rear wiper
68. Remote controlled central locking
69. Roof railing
70. Storage facilities in general
71. Storage facilities in general
72. SunSet - tylne szyby o wyższym stopniu przyciemnienia
73. Telematic
74. Tempomat z ogranicznikiem prędkości
75. Textile upholstery
76. Tie-down ring
77. Traction control
78. Tylne oparcie kanapy składane i dzielone z podłokietnikiem i przejściem do przestrzeni bagażnika
79. Tylne oparcie tylnej kanapy składane od strony bagażnika
80. Tyre pressure control (RDC)
81. Uni-Lackierung
82. Vehicle immobilizer
83. Windscreen wash-nozzle heated

Dealer's equipment (selected items)

- 1. Diminished spare wheel -
- 2. Leather steering wheel, Multi functional steering wheel, Steering wheel heated,
Steering wheel with gear-switches -
- 3. Metallic paint -
- 4. Sunblind tailgate window manual -
- 5. Towbar removable -

Base value of the vehicle

Base value of the vehicle by Eurotax (net) -

CorrectionsMileageEquipmentTyresOther

Uszkodzenia, stan -

Above figure was estimated on the basis of price quotations of used cars on the Polish market Eurotax (database number 12-2024 POL) with regard to technical and market parameters affecting the value of the vehicle.

Basic print without information about the vehicle's value - duey to use of the document any information relating to the value of the vehicle, the price of equipment, adjustments, etc.. were removed

Date: 31-12-2024

DEKRA's expert:
Kacper Sosnowski (NEW)
Andrzej Sosnowski**Document issued electronically valid without signature.**

Measurement of thickness of the vehicle lacquer coating



No. of controlled item	Controlled item	Measured range of thickness of the lacquer coat [μm]
1	Front cover	to 150
2	Front left fender	to 150
3	Left front pillar	to 150
4	Front left door	to 150
5	Roof	to 150
6	Left middle pillar	to 150
7	Right side sill	to 150
8	Left rear door	to 150
9	Rear left fender	to 150
10	Cover/lid	to 150
11	Right rear fender	to 150
12	Right rear door	to 150
13	Right middle pillar	to 150
14	Right side sill	to 150
15	Front right door	to 150
16	Right front pillar	to 150
17	Front right fender	to 150

Description of the technical condition

A detailed description of the technical condition contains in Description of the technical condition attached to following expertise.

General comments - regarding valuation**Vehicle documents**

During the inspection the registration proof of the vehicle was presented and its photo was taken and enclosed to the expertise.

During the inspection the service book was presented and its number is given below:
elektroniczna

Information concerning the origin of the vehicle

Lack of reliable data.

Anti-theft protection - immobilizer

- as a result of the inspection of the vehicle found no malfunctions of the immobilizer in the extent possible to determine during the inspection of the vehicle in the non- workshop conditions.

Anti-theft protection - other:

not found

Additional comments on the car:

Not applicable.

Test drive

Test drive of the vehicle was conducted. Test drive in the full extent is not possible. Comment below:
ograniczenia placowe

Checking of the correctness and / or construction of identification / serial numbers of the object:

Not tested

Verification of the accuracy of the object data, including year of production, and other.

Not conducted - adopted according to the documents presented and indicated sources.

- The read odometer status has not been verified with records in electronic equipment of the vehicle.
- This expertise is used exclusively to estimate the market value of the item pricing and can not be used for any purpose other than those mentioned above.
- An expert assumes no responsibility for hidden defects (legal and physical) and the possible consequences arising from the continuing use of the subject of valuation, and for the consequences of using the same valuation.
- The above pricing is not an expertise of the technical condition of the subject of valuation and as such can not be considered, in particular, can not be treated as a guarantee for the sales subject of the valuation for estimated value.
- This evaluation may not be published as whole in any document without consent of its executors and without their consent as to the form and contents of such publication.
- The evaluation has been carried out basing on delivered documentation and organoleptic examination of

the assessed object. No diagnostic examination has been carried out, nor any workshop verification of the assessed object.

- This expertise has been issued basing on inspection of the assessed object in conditions ruling in its availability location.

Comments to the commission - regarding valuation

Kluczyki

TAK

2

Expert comments - regarding valuation

Pojazd posiada hak. Rysy na samochodzie. Informacja o wymianie baterii w kluczyku.

Restrictive disclaimer - regarding valuation

Nie weryfikowano szczegółowo stanu układu napędowego, zawieszenia, kierowniczego, hamulcowego oraz wydechowego. Ocena została wykonana bez użycia podnośnika i specjalistycznego sprzętu diagnostycznego, nie dokonywano demontażu osłon i innych elementów. Ocena określa ogólny stan pojazdu na dzień oględzin w miejscu jego udostępnienia, nie może być zatem traktowana jako kompleksowa ocena stanu technicznego. Specyfikacja wg. programu operacyjnego w zakresie wyposażenia standardowego i dodatkowego nie gwarantuje zgodności ze stanem faktycznym w zakresie możliwym do ustalenia przez rzeczoznawcę podczas oględzin pojazdu.

Pomiar grubości powłoki lakierowej wykonano w miejscach możliwych do ich wykonania pomiary nie gwarantują oryginalności poszczególnych elementów poddanych ocenie.

- W Ocenie/Raporcie uwzględniono niesprawności, uszkodzenia, braki itp., które były możliwe do stwierdzenia organoleptycznego, w warunkach oględzin (z uwzględnieniem: stanu czystości pojazdu, warunków atmosferycznych, oświetlenia itd.) oraz bez weryfikacji serwisowej, bez dostępu do spodu pojazdu, bez specjalistycznego sprzętu diagnostycznego (w tym bez diagnostyki komputerowej), bez jazdy próbnej wykonanej w warunkach drogowych z obciążeniem.
- W ramach Oceny/Raportu nie weryfikowano odczytanego stanu drogomierza z zapisami w urządzeniach elektronicznych pojazdu.
- Rzeczoznawca nie bierze na siebie odpowiedzialności za wady ukryte (prawne i fizyczne) oraz ewentualne skutki wynikające z dalszego użytkowania przedmiotu oceny, a także za skutki wykorzystania samej oceny.
- Podane przedziały grubości powłoki lakierowej, dotyczą punktów pomiarowych. Nie mogą być traktowane jako gwarancja, że grubość powłoki lakierowej w innych punktach nie wykracza poza te przedziały.
- Zawarte w niniejszej Ocenie/Raporcie informacje (w tym dotyczące wyposażenia) służą jedynie ogólnym celom informacyjnym. Ocena/Raport nie może być zatem traktowana jako oferta w rozumieniu przepisów Kodeksu Cywilnego oraz opisu towaru ani zapewnienia w rozumieniu art. 4 Ustawy z dnia 27 lipca 2002 roku o szczególnych warunkach sprzedaży konsumenckiej.
- Niniejsza Ocena/Raport nie jest szczegółową oceną stanu technicznego.

Ocenę/Raport wykonano w kierunku ujawnienia uszkodzeń nieakceptowanych z punktu widzenia właściwego przewodnika zwrotu pojazdu lub innych ustaleń ze Zleceniodawcą. Tym samym Ocena/Raport może nie ujmować typowych zużyć i uszkodzeń eksploatacyjnych.

PHOTOGRAPHIC DOCUMENTATION



Photo 1.
Przekątna przednia lewa



Photo 2.
Przód

PHOTOGRAPHIC DOCUMENTATION



Photo 3.
Przekątna przednia prawa



Photo 4.
Bok prawy z przodu

PHOTOGRAPHIC DOCUMENTATION



Photo 5.
Bok prawy z tyłu



Photo 6.
Przekątna tylna prawa

PHOTOGRAPHIC DOCUMENTATION



Photo 7.
Tyl



Photo 8.
Przekątna tylna lewa

PHOTOGRAPHIC DOCUMENTATION



Photo 9.
Bok lewy z tyłu



Photo 10.
Bok lewy z przodu

PHOTOGRAPHIC DOCUMENTATION



Photo 11.
Próg lewy (widok od przodu)



Photo 12.
Próg prawy (widok od przodu)

PHOTOGRAPHIC DOCUMENTATION



Photo 13.
Spód pojazdu przód



Photo 14.
Spód pojazdu tył

PHOTOGRAPHIC DOCUMENTATION



Photo 15.
Tarcza hamulcowa przednia prawa



Photo 16.
Tarcza hamulcowa tylna prawa

PHOTOGRAPHIC DOCUMENTATION

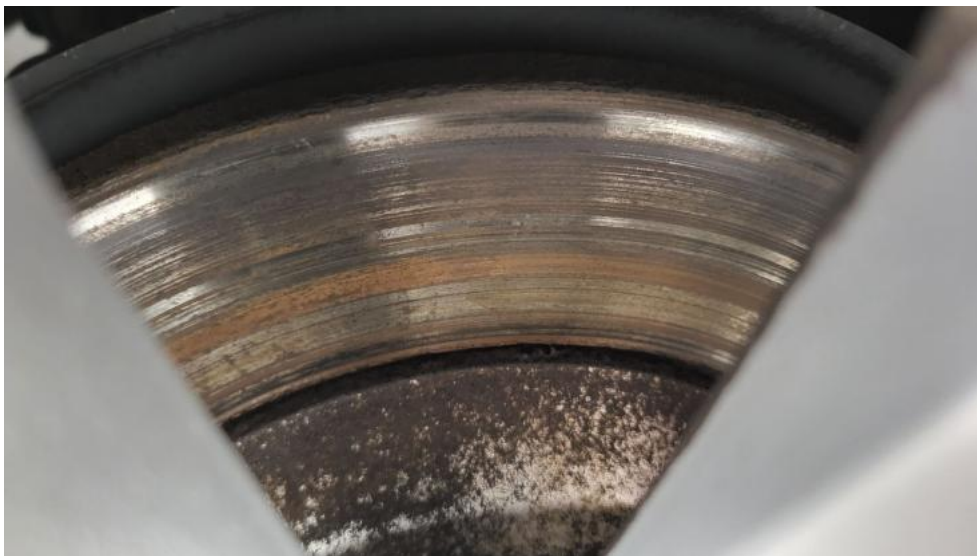

Photo 17.

Tarcza hamulcowa tylna lewa



Photo 18.

Tarcza hamulcowa przednia lewa

PHOTOGRAPHIC DOCUMENTATION



Photo 19.
Bagażnik



Photo 20.
Koło zapasowe

PHOTOGRAPHIC DOCUMENTATION



Photo 21.
Komora silnika



Photo 22.
Numer identyfikacyjny

PHOTOGRAPHIC DOCUMENTATION



Photo 23.
Tabliczka znamionowa



Photo 24.
Zestaw wskaźników - przebieg

PHOTOGRAPHIC DOCUMENTATION



Photo 25.

Widok przez otwarte drzwi przednie lewe

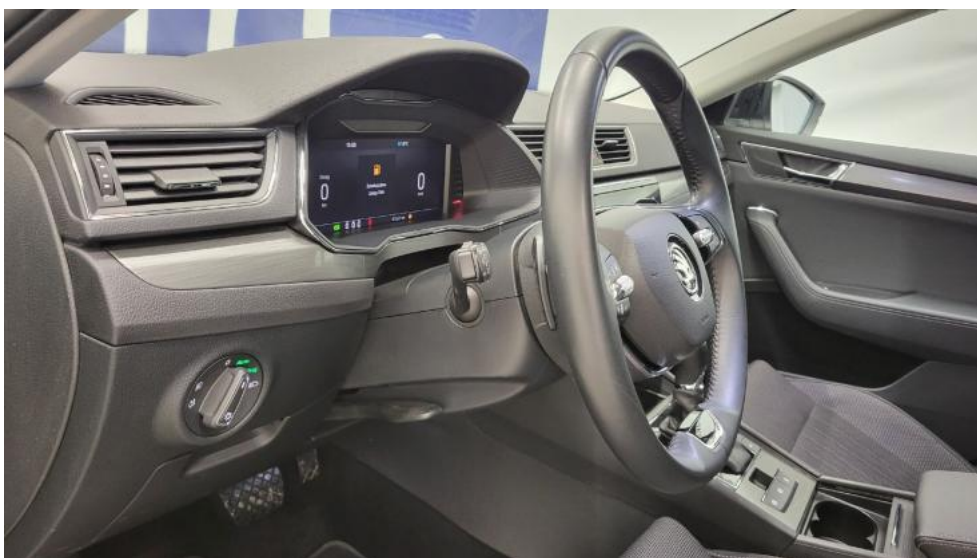

Photo 26.

Kierownica z lewej strony

PHOTOGRAPHIC DOCUMENTATION



Photo 27.

Widok przez otwarte drzwi tylne lewe



Photo 28.

Widok z tylnej kanapy na deskę rozd.

PHOTOGRAPHIC DOCUMENTATION



Photo 29.
Konsola środkowa



Photo 30.
Tunel środkowy

PHOTOGRAPHIC DOCUMENTATION



Photo 33.
Dow. Rej. Str.2 i klucze



Photo 34.
Książka serwisowa – dane

PHOTOGRAPHIC DOCUMENTATION



Photo 35.

Książka serwisowa – ostatni przegląd



Photo 36.

Zdjęcie do protokołu

PHOTOGRAPHIC DOCUMENTATION



Photo 37.
Zdjęcie do protokołu



Photo 38.
Szyba czołowa - zdjęcie poglądowe 1

PHOTOGRAPHIC DOCUMENTATION



Photo 39.

Szyba czołowa - Rysa/odprysk 1



Photo 40.

Szyba czołowa - Pęknięcie/rozerwanie 1

PHOTOGRAPHIC DOCUMENTATION



Photo 41.
Zderzak - Rysa/odprysk 1



Photo 42.
Zderzak - Pęknięcie/rozerwanie 1

PHOTOGRAPHIC DOCUMENTATION



Photo 43.
Zderzak - Pęknięcie/rozerwanie 2



Photo 44.
Pokrywy bagażnika - Wgniecenie/odkształcenie 1

PHOTOGRAPHIC DOCUMENTATION



Photo 45.

Drzwi przed L - Rysa/odprysk 1



Photo 46.

Nadkole przednie L - Pęknięcie/rozerwanie 1

PHOTOGRAPHIC DOCUMENTATION



Photo 47.

Uchwyt drzwi tyl L - Rysa/odprysk 1