

Nr zlecenia DEKRA: PKOL(W)/LODZ/90560/24/11/25
Nr zlecenia/szkody: PS22/03445
Data zlecenia: 25-11-2024

DEKRA Polska - Centrala
02-673 Warszawa, ul. Konstruktorska 12A

Zleceniodawca:

PKO Leasing SA
Świętokrzyska 36
00-116 Warszawa

Rzeczoznawcy:

Kacper Sosnowski (NEW)
DEKRA Polska - współpraca O/Warszawa
Marcin Sosnowski.
DEKRA Polska - Centrala

UWAGA:

Ze względu na przeznaczenie dokumentu usunięto w nim wszelkie informacje dotyczące wartości pojazdu, cen wyposażenia, korekt, etc.

Dane pojazdu

Grupa obiektów (Eurotax)	samochody terenowe
Kod EC (Eurotax)	0149732
Producent	AUDI
Model	Q3 18-
Typ/wersja	Q3 45 TFSI e S Line S tronic
Rodzaj nadwozia	KOM
Liczba drzwi/liczba miejsc	5/5
Masa własna [kg]	1797
Dopuszczalna masa całkowita [kg]	2320
Rozstaw osi 1/2	2681
Rodzaj silnika	z zapłonem iskrowym
Układ oczyszczana spalin	GPF
Pojemność silnika [ccm]	1395
Moc silnika [KM/kW]	149/110
Skrzynia biegów	automatyczna
Nr rejestracyjny	SB083ET
VIN	WAUZZZF34N1117758
Data 1. rejestracji	16-05-2022
Data nast. bad. techn.	16-05-2025
Rok produkcji	2022 (rok produkcji został zweryfikowany z zewnętrzną bazą danych)
Stan licznika [km]	50 817 (odczytany)
Kolor nadwozia/rodzaj powłoki	grafitowy/2-warstwowy metalizowany

Ogumienie

Oś	Koło	Producent, typ	Rozmiar	Profil zmierzony
przednia	prawe	CONTINENTAL, SPORTCONTACT 6	255/45 19 104Y	4,5 mm
	lewe	CONTINENTAL, SPORTCONTACT 6	255/45 19 104Y	4,0 mm
tylna	prawe	CONTINENTAL, SPORTCONTACT 6	255/45 19 104Y	4,5 mm
	lewe	CONTINENTAL, SPORTCONTACT 6	255/45 19 104Y	4,5 mm

Wyposażenie standardowe wg Eurotax

- | | |
|--|--|
| 1. ABS | 37. Podsufitka tkaninowa w kolorze srebrnym |
| 2. Advanced Key (bez Safe Lock)- system dostępu do samochodu bez użycia tradycyjnego kluczyka | 38. Poduszki powietrzne boczne, przód |
| 3. Alarm z funkcją Safe Lock | 39. Poduszki powietrzne czołowe dla kierowcy i pasażera |
| 4. Apteczka i trójkąt ostrzegawczy | 40. Poduszki powietrzne kurtynowe przód i tył |
| 5. Asystent ruszania na wzniesieniach | 41. Podłokietnik przedni |
| 6. Audi Lane Assist - funkcja ostrzegająca przed opuszczeniem pasa ruchu | 42. Przednie siedzenia z manualną regulacją |
| 7. Audi drive select - wybór charakterystyki trybu jazdy | 43. Radio MMI Plus z 8.8" ekranem |
| 8. Audi music interface - gniazdo do podłączenia urządzeń zewnętrznych | 44. Reflektory podstawowe |
| 9. Audi parking system plus - czujniki parkowania plus - przód i tył z wizualizacją na ekranie MMI | 45. Regulacja zasięgu reflektorów, automatyczna |
| 10. Cyfrowy zestaw wskaźników o przekątnej 10,25" | 46. Relingi dachowe - czarne |
| 11. Czujnik zmierzchowy świateł + czujnik deszczu | 47. Spoiler dachowy |
| 12. Dywaniki podłogowe - przód i tył | 48. Standardowe siedzenia przednie |
| 13. ESC | 49. Sygnalizacja zapięcia pasów |
| 14. Element dekoracyjny na tablicy rozdzielczej w optyce czarnego szkła | 50. System Start-Stop z rekuperacją |
| 15. Felgi aluminiowe 18 (5-ramienne) stylistyka S z ogumieniem 235/55 | 51. System kontroli ciśnienia w ogumieniu |
| 16. Funkcja rozpoznawania zajętości siedzeń | 52. Szyba przednia z izolacją akustyczną |
| 17. Hamulce tarczowe z przodu (17") | 53. Tapicerka tkaninowa Argument |
| 18. Hamulce tarczowe z tyłu (17") | 54. Tylne kanapa plus |
| 19. Hamulec postojowy, elektromechaniczny z asystentem podjazdu | 55. Uchwyty ISOFIX do instalacji fotelika dziecięcego, tył |
| 20. Instalacja radiowa + 6 głośników | 56. Układ kierowniczy progresywny |
| 21. Kamera cofania | 57. Wariant dla niepalących |
| 22. Kierownica 3-ramienna, wielofunkcyjna, skórzana | 58. Wspomaganie układu kierowniczego, elektromechaniczne |
| 23. Kłapa bagażnika elektrycznie otwierana i zamykana | 59. Wspomaganie unoszenia i opuszczania pokrywy bagażnika, elektryczne |
| 24. Klimatyzacja automatyczna - 2-strefowa | 60. Wykończenie wnętrza - Micrometalic |
| 25. Lakier uni | 61. Zagłówki z przodu |
| 26. Listwy ozdobne wokół szyb, czarne | 62. Zagłówki z tyłu (3 sztuki) |
| 27. Listwy ozdobne wokół szyb, srebrne | 63. Zamek centralny z pilotem |
| 28. Listwy progowe w przednich drzwiach ze wstawkami z aluminium, podświetlane z logo S | 64. Zawieszenie standardowe |
| 29. Lusterka boczne regulowane elektrycznie i podgrzewane | 65. Zestaw do naprawy przebitej opony - tire mobility set |
| 30. Lusterka boczne w kolorze nadwozia | 66. Zestaw narzędzi samochodowych |
| 31. Lusterko wsteczne manualnie przyciemniane | 67. Złącze Bluetooth |
| 32. Manualna blokada otwierania drzwi od wewnątrz | 68. Złącze USB |
| 33. Ogranicznik prędkości, regulowany | 69. Światła dzienne |
| 34. Osłona silnika | 70. Światła przeciwmgielne z tyłu |
| 35. Oznaczenie modelu i technologii | 71. Światła tylne |
| 36. Oświetlenie wnętrza | |

Wyposażenie dealerskie (wybrane elementy)

1. Asystent podjazdu z funkcją Auto Hold

2. Audi pre sense front	-
3. Audi virtual cockpit plus - 12,3-calowy wyświetlacz cyfrowy	-
4. Felgi aluminiowe 19 (5 podw ram) Audi Sport w tonacji tytanu, matowe, polerowane z ogumieniem 255/45	-
5. Fotele przednie podgrzewane	-
6. Fotele przednie sportowe	-
7. Kierownica 3-ramienna wielofunkcyjna plus, skórzana	-
8. Lakier metalik	-
9. Lampy przednie Matrix LED (LED tył, dynamiczne kierunkowskazy przód/tył, spryskiwacze reflektorów)	-
10. Lusterka boczne przyciemniane automatycznie, elektrycznie składane i regulowane, ogrzewane	-
11. Lusterko wewnętrzne - przyciemniające się automatycznie	-
12. Pakiet Sun & Light	-
Pakiet optyczny wnętrza w tonacji aluminium	
Asystent świateł drogowych	
Oświetlenie wnętrza konturowe/ambiente - 6 profili kolorystycznych, 30 barw do wyboru	
Szyby tylne przyciemnione (szyby privacy)	
Lampy przednie LED, statyczne światła skrętne, dynamiczne kierunkowskazy z tyłu, lampy tylne LED	
13. Podsufitka tkaninowa, czarna	-
14. Relingi dachowe - srebrne	-
15. Spryskiwacze lamp przednich	-
16. System nawigacji MMI Navigation Plus z MMI touch	-
17. Tapicerka skórzano- tkaninowa Sprint dla pakietu sportowego S	-
18. Tempomat adaptacyjny z emergency assist	-

Wartość bazowa pojazdu

Wartość bazowa pojazdu wg Eurotax (netto)

Korekty

Przebieg

Wyposażenie

Ogumienie

Inne

Regularność przeglądów serwisowych

Powyższą wartość określono w oparciu o notowania cen samochodów używanych na rynku polskim Eurotax (baza danych nr 11-2024 POL) z uwzględnieniem parametrów technicznych i rynkowych mających wpływ na wartość pojazdu.

Dla pojazdów zarejestrowanych w Polsce powyższa wartość została określona na dzień sporządzenia wyceny.

Jeżeli pojazd nie jest zarejestrowany w kraju - podana wartość jest wartością hipotetyczną przy założeniu uiszczenia wszelkich opłat i podatków należnych przy wprowadzeniu pojazdu na polski obszar celny.

Wydruk podstawowy bez informacji o wartości pojazdu - ze względu na przeznaczenie dokumentu usunięto w nim wszelkie informacje dotyczące wartości pojazdu, cen wyposażenia, korekt, etc.

Data: 29-11-2024

Rzecznik DEKRA:
Kacper Sosnowski (NEW)
Marcin Sosnowski.

Dokument wystawiony elektronicznie ważny bez podpisu.

Pomiar grubości powłoki lakierowej poj.

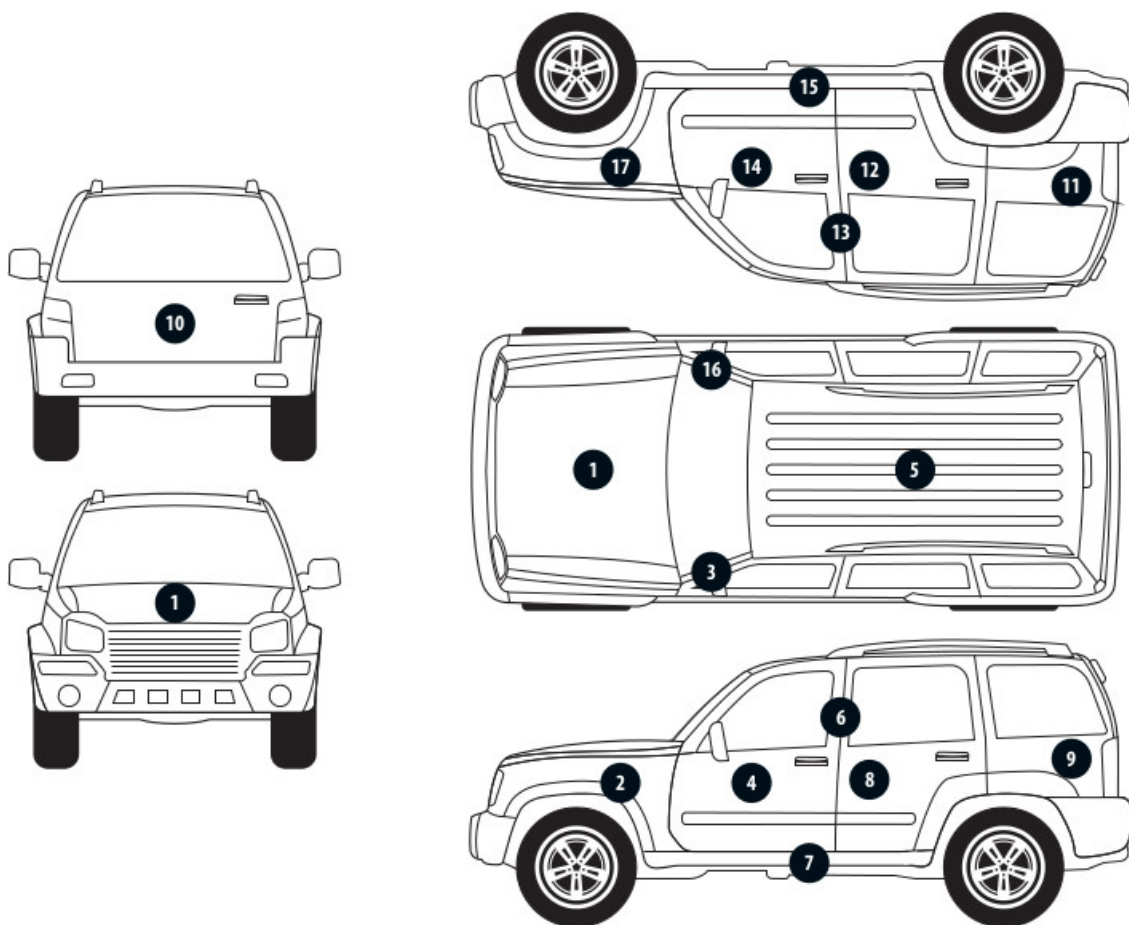

Nr punktu kontroli	Kontrolowany element	Zmierzony przedział grubości powłoki lakierowej [µm]
1	Pokrywa przednia	do 150
2	Błotnik przedni lewy	do 150
3	Słupek przedni lewy	do 150
4	Drzwi przednie lewe	do 150
5	Dach	do 150
6	Słupek środkowy lewy	do 150
7	Próg lewy	do 150
8	Drzwi tylne lewe	do 150
9	Ściana boczna lewa	do 150
10	Pokrywa/klapa tylna	do 150
11	Ściana boczna prawa	do 150
12	Drzwi tylne prawe	do 150
13	Słupek środkowy prawy	do 150
14	Drzwi przednie prawe	do 150
15	Próg prawy	do 150
16	Słupek przedni prawy	do 150
17	Błotnik przedni prawy	do 150

Opis stanu technicznego

Szczegółowy opis stanu technicznego zawarto w Opisie stanu technicznego załączonym do niniejszej ekspertyzy.

Uwagi ogólne - dot. wyceny

Dokumenty pojazdu

Podczas oględzin przedstawiono dowód rej. poj. oraz wykonano jego fot. cyfrowe, które załączono do ekspertyzy.

Podczas oględzin przedstawiono do wglądu książkę serwisową, a jej nr podano poniżej:
elektroniczna

Informacja dotycząca pochodzenia pojazdu

Brak wiarygodnych danych.

Dodatkowe uwagi dotyczące sam. osobowego:

Nie dotyczy.

Jazda próbna

Przeprowadzono próbę ruchową pojazdu.

Jazda próbna w pełnym zakresie niemożliwa. Poniżej podano komentarz:
ograniczenia placowe

Badanie poprawności i/lub budowy numerów identyfikacyjnych/seryjnych obiektu:

Nie badano.

Weryfikacja prawdziwości danych obiektu, w tym roku produkcji i innych.

Nie przeprowadzono - przyjęto wg okazanych dokumentów i wskazanych źródeł.

Zabezpieczenia przeciwkradzieżowe

fabryczne

-
- Nie weryfikowano odczytanego stanu drogomierza z zapisami w urządzeniach elektronicznych pojazdu.
 - Niniejsza ekspertyza służy wyłącznie do oszacowania wartości rynkowej przedmiotu wyceny i nie może być wykorzystywana do żadnego innego celu, niż wymieniony powyżej. Wycena nie może stanowić podstawy do oceny cech i stanu wycenianego obiektu przy jego zakupie.
 - Rzeczoznawca nie bierze na siebie odpowiedzialności za wady ukryte (prawne i fizyczne) oraz ewentualne skutki wynikające z dalszego użytkowania przedmiotu wyceny, a także za skutki wykorzystania samej wyceny.
 - Powyższa wycena nie jest szczegółową ekspertyzą stanu technicznego przedmiotu wyceny i za taką nie może być uznawana, w szczególności nie może być traktowana jako gwarancja sprzedaży przedmiotu wyceny za oszacowaną wartość.
 - Niniejsza wycena nie może być publikowana w całości w jakimkolwiek dokumencie bez zgody wykonawców i bez uzgodnienia z nimi formy i treści takiej publikacji.
 - Wycenę przeprowadzono w oparciu o dostarczoną dokumentację oraz badanie organoleptyczne wycenianego obiektu. Nie prowadzono badań diagnostycznych oraz weryfikacji warsztatowej przedmiotu wyceny.

- Niniejsza wycena została sporządzona na podstawie oględzin wycenianego przedmiotu w warunkach występujących w miejscu jego udostępnienia.

Uwagi dodatkowe:

Dowód rejestracyjny:

- Tak

Karta pojazdu:

- NIE

Tablice rejestracyjne:

- TAK: 2

Pilot ogrzewania postojowego:

- NIE

Nawigacja satelitarna (płyta) sprawna:

- Nie Dotyczy

Nawigacja satelitarna (karta) sprawna:

- NIE

Zapalniczka/zaślepka:

- NIE

Klimatyzacja sprawna:

- TAK

Książka serwisowa:

- ELEKTRONICZNA

Instrukcja obsługi pojazdu:

- TAK

Instrukcja obsługi (dodatkowe informacje):

- ND

Gaśnica:

- TAK

Trójkąt ostrzegawczy:

- TAK

Koło zapasowe/dojazdowe:

- Nie Dotyczy

Zestaw naprawczy koła:

- TAK

Dodatkowy komplet kół:

- NIE

Klucz do kół:

- TAK

Podnośnik:

- TAK

Apteczka:

- NIE

Antena:
- NIE

Stacja ładowania baterii trakcyjnej:
- NIE

Wskaźnik naładowania baterii trakcyjnej:
- NIE

Przewód ładowania baterii trakcyjnej:
- TAK

Rodzaj paliwa/silnika: Hybrydowy Plug-in (benzyna+elektryczny)

Stan zbiornika paliwa: < 50%

Skrzynia biegów: A

Napęd: 4x2

Stan poziomu oleju: W normie

Stan poziomu płynu hamulcowego: Brak danych

Stan poziomu płynu układu wspomagania: Brak danych

Stan poziomu płynu układu chłodniczego: W normie

Uwagi do zlecenia - dot. wyceny

Kluczyki
TAK
2

Uwagi Rzeczoznawcy - dot. wyceny

Niesprawne przyciski funkcyjne w jednym z kluczyków, grot prawidłowy. Rysy na samochodzie. W dowodzie nie ma informacji że samochód jest plug-in. Wymagana wymiana oleju od 12000km. Przegląd przekroczony od 20800km. Niskie naładowanie akumulatora. Zagrożona zdolność rozruchowa. Aktywna kontrolka.

Zastrzeżenia ograniczające - dot. wyceny

Nie weryfikowano szczegółowo stanu układu napędowego, zawieszenia, kierowniczego, hamulcowego oraz wydechowego. Ocena została wykonana bez użycia podnośnika i specjalistycznego sprzętu diagnostycznego, nie dokonywano demontażu osłon i innych elementów. Ocena określa ogólny stan pojazdu na dzień oględzin w miejscu jego udostępnienia, nie może być zatem traktowana jako kompleksowa ocena stanu technicznego. Specyfikacja wg. programu operacyjnego w zakresie wyposażenia standardowego i dodatkowego nie gwarantuje zgodności ze stanem faktycznym w zakresie możliwym do ustalenia przez rzeczoznawcę podczas oględzin pojazdu. Pomiar grubości powłoki lakierowej wykonano w miejscach możliwych do ich wykonania pomiary nie gwarantują oryginalności poszczególnych elementów poddanych ocenie.

- W Ocenie/Raporcie uwzględniono niesprawności, uszkodzenia, braki itp., które były możliwe do stwierdzenia organoleptycznego, w warunkach oględzin (z uwzględnieniem: stanu czystości pojazdu, warunków atmosferycznych, oświetlenia itd.) oraz bez weryfikacji serwisowej, bez dostępu do spodu pojazdu, bez specjalistycznego sprzętu diagnostycznego (w tym bez diagnostyki komputerowej), bez jazdy próbnej wykonanej w warunkach drogowych z obciążeniem.
- W ramach Oceny/Raportu nie weryfikowano odczytanego stanu drogomierza z zapisami w urządzeniach elektronicznych pojazdu.
- Rzeczoznawca nie bierze na siebie odpowiedzialności za wady ukryte (prawne i fizyczne) oraz ewentualne skutki wynikające z dalszego użytkowania przedmiotu oceny, a także za skutki wykorzystania samej oceny.
- Podane przedziały grubości powłoki lakierowej, dotyczą punktów pomiarowych. Nie mogą być traktowane jako gwarancja, że grubość powłoki lakierowej w innych punktach nie wykracza poza te przedziały.
- Zawarte w niniejszej Ocenie/Raporcie informacje (w tym dotyczące wyposażenia) służą jedynie ogólnym celom informacyjnym. Ocena/Raport nie może być zatem traktowana jako oferta w rozumieniu przepisów Kodeksu Cywilnego oraz opisu towaru ani zapewnienia w rozumieniu art. 4 Ustawy z dnia 27 lipca 2002 roku o szczególnych warunkach sprzedaży konsumenckiej.
- Niniejsza Ocena/Raport nie jest szczegółową oceną stanu technicznego.

Ocenę/Raport wykonano w kierunku ujawnienia uszkodzeń nieakceptowanych z punktu widzenia właściwego przewodnika zwrotu pojazdu lub innych ustaleń ze Zleceniodawcą. Tym samym Ocena/Raport może nie ujmować typowych zużyć i uszkodzeń eksploatacyjnych.

DOKUMENTACJA FOTOGRAFICZNA



Fot. 1.
Przekątna przednia lewa



Fot. 2.
Przód

DOKUMENTACJA FOTOGRAFICZNA



Fot. 3.
Przekątna przednia prawa



Fot. 4.
Bok prawy z przodu

DOKUMENTACJA FOTOGRAFICZNA



Fot. 5.
Bok prawy z tyłu



Fot. 6.
Przekątna tylna prawa

DOKUMENTACJA FOTOGRAFICZNA



Fot. 7.
Tyl



Fot. 8.
Przekątna tylna lewa

DOKUMENTACJA FOTOGRAFICZNA



Fot. 9.
Bok lewy z tyłu



Fot. 10.
Bok lewy z przodu

DOKUMENTACJA FOTOGRAFICZNA

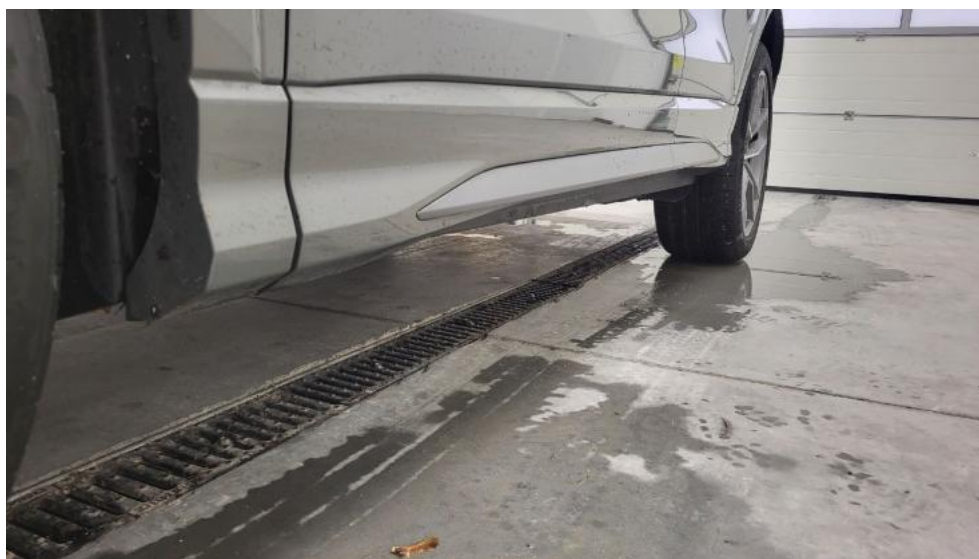

Fot. 11.
Próg lewy (widok od przodu)



Fot. 12.
Próg prawy (widok od przodu)

DOKUMENTACJA FOTOGRAFICZNA



Fot. 13.
Spód pojazdu przód

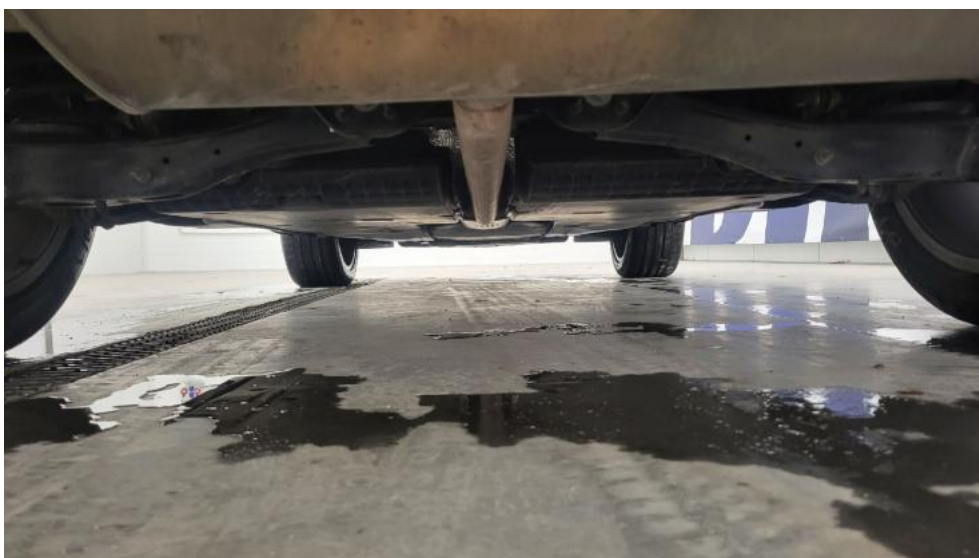

Fot. 14.
Spód pojazdu tył

DOKUMENTACJA FOTOGRAFICZNA



Fot. 15.
Tarcza hamulcowa przednia prawa



Fot. 16.
Tarcza hamulcowa tylna prawa

DOKUMENTACJA FOTOGRAFICZNA



Fot. 17.
Tarcza hamulcowa tylna lewa



Fot. 18.
Tarcza hamulcowa przednia lewa

DOKUMENTACJA FOTOGRAFICZNA



Fot. 19.
Bagażnik



Fot. 20.
Koło zapasowe

DOKUMENTACJA FOTOGRAFICZNA



Fot. 21.
Komora silnika



Fot. 22.
Numer identyfikacyjny

DOKUMENTACJA FOTOGRAFICZNA



Fot. 23.
Tabliczka znamionowa



Fot. 24.
Zestaw wskaźników - przebieg

DOKUMENTACJA FOTOGRAFICZNA



Fot. 25.

Widok przez otwarte drzwi przednie lewe



Fot. 26.

Kierownica z lewej strony

DOKUMENTACJA FOTOGRAFICZNA



Fot. 27.

Widok przez otwarte drzwi tylne lewe



Fot. 28.

Widok z tylnej kanapy na deskę rozd.

DOKUMENTACJA FOTOGRAFICZNA



Fot. 29.
Konsola środkowa



Fot. 30.
Tunel środkowy

DOKUMENTACJA FOTOGRAFICZNA



Fot. 31.
Kierownica (na wprost)



Fot. 32.
Dowód rej. Str. 1

DOKUMENTACJA FOTOGRAFICZNA



Fot. 33.
Dow. Rej. Str.2 i klucze

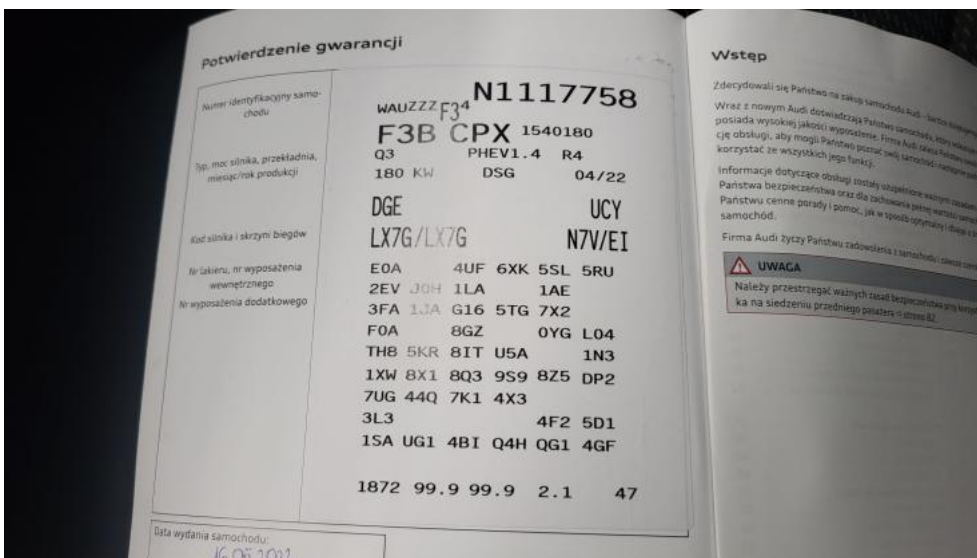

Fot. 34.
Książka serwisowa – dane

DOKUMENTACJA FOTOGRAFICZNA



Fot. 35.
Książka serwisowa – ostatni przegląd



Fot. 36.
Przewód ładowania baterii trakcyjnej

DOKUMENTACJA FOTOGRAFICZNA

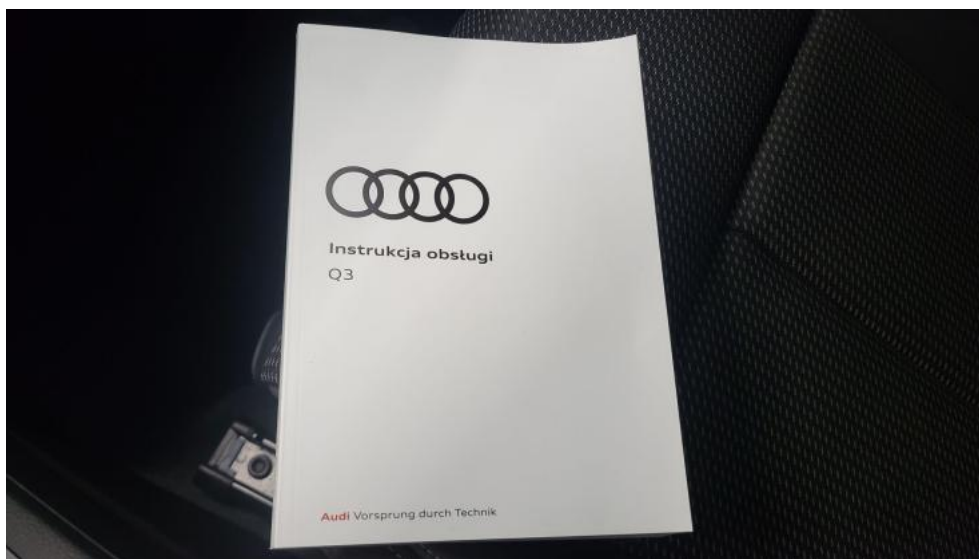

Fot. 37.
Instrukcje



Fot. 38.
Zestaw naprawczy koła

DOKUMENTACJA FOTOGRAFICZNA



Fot. 39.
Zdjęcie do protokołu



Fot. 40.
Zdjęcie do protokołu

DOKUMENTACJA FOTOGRAFICZNA



Fot. 41.
Zdjęcie do protokołu



Fot. 42.
Zdjęcie do protokołu

DOKUMENTACJA FOTOGRAFICZNA



Fot. 43.
Zdjęcie do protokołu



Fot. 44.
Zdjęcie do protokołu

DOKUMENTACJA FOTOGRAFICZNA



Fot. 45.
Zdjęcie do protokołu



Fot. 46.
Zdjęcie do protokołu

DOKUMENTACJA FOTOGRAFICZNA



Fot. 47.
Zdjęcie do protokołu



Fot. 48.
Zdjęcie do protokołu

DOKUMENTACJA FOTOGRAFICZNA



Fot. 49.
Zdjęcie do protokołu



Fot. 50.
Zdjęcie do protokołu

DOKUMENTACJA FOTOGRAFICZNA

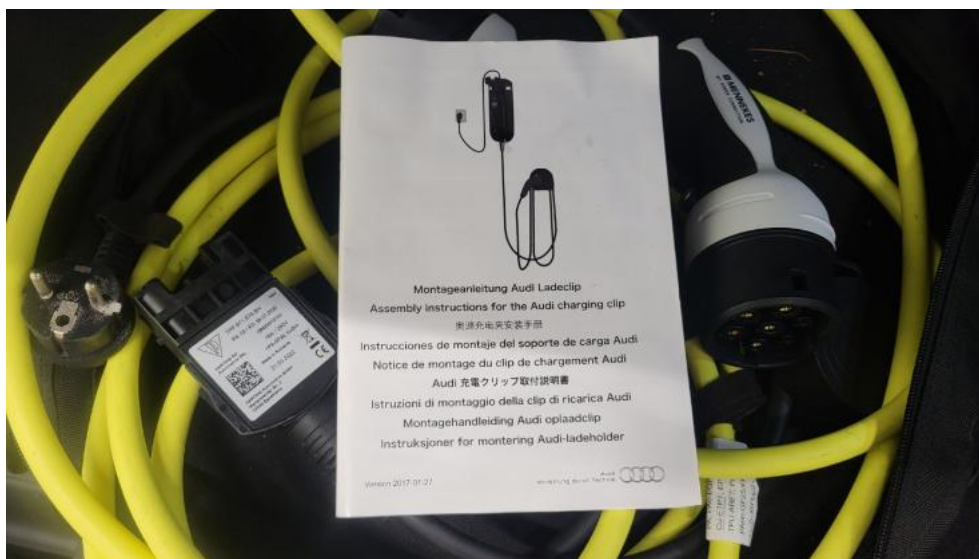

Fot. 51.
Zdjęcie do protokołu



Fot. 52.
Zdjęcie do protokołu

DOKUMENTACJA FOTOGRAFICZNA



Fot. 53.
Zdjęcie do protokołu



Fot. 54.
Zdjęcie do protokołu

DOKUMENTACJA FOTOGRAFICZNA



Fot. 55.
Zdjęcie do protokołu



Fot. 56.
Zdjęcie do protokołu

DOKUMENTACJA FOTOGRAFICZNA



Fot. 57.
Zdjęcie do protokołu



Fot. 58.
Zdjęcie do protokołu

DOKUMENTACJA FOTOGRAFICZNA



Fot. 59.
Zdjęcie do protokołu

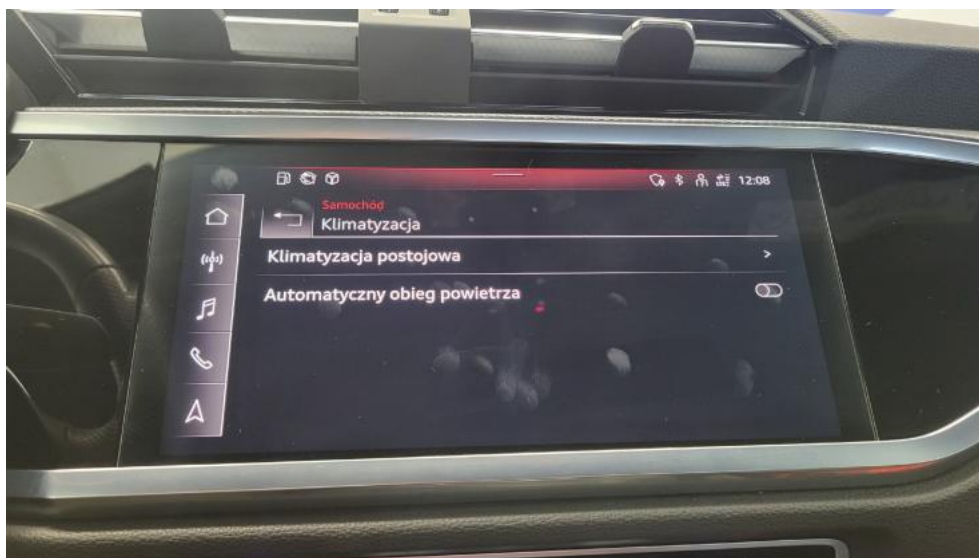

Fot. 60.
Zdjęcie do protokołu

DOKUMENTACJA FOTOGRAFICZNA



Fot. 61.
Zdjęcie do protokołu



Fot. 62.
Zdjęcie do protokołu

DOKUMENTACJA FOTOGRAFICZNA



Fot. 63.
Pokrywa komory silnika - Rysa/odprysk 1



Fot. 64.
Pokrywa komory silnika - Rysa/odprysk 2

DOKUMENTACJA FOTOGRAFICZNA



Fot. 65.
Spoiler zderzaka przedniego - Rysa/odprysk 1



Fot. 66.
Szyba czołowa - Rysa/odprysk 1

DOKUMENTACJA FOTOGRAFICZNA

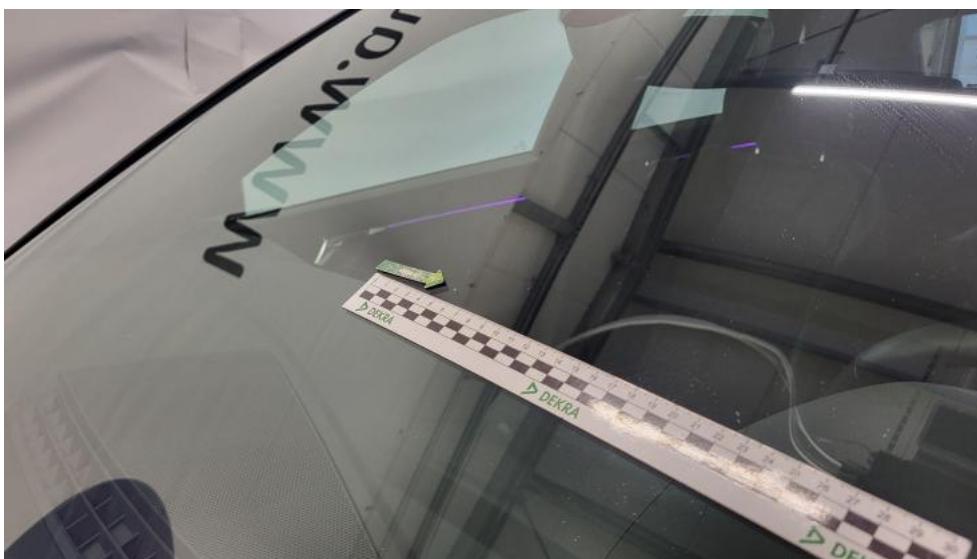

Fot. 67.

Szyba czołowa - Rysa/odprysk 2



Fot. 68.

Szyba czołowa() - Rysa/odprysk 3

DOKUMENTACJA FOTOGRAFICZNA



Fot. 69.
Zderzak - Rysa/odprysk 1



Fot. 70.
Błotnik przedni P - Rysa/odprysk 1

DOKUMENTACJA FOTOGRAFICZNA



Fot. 71.
Zderzak tylny - Rysa/odprysk 1

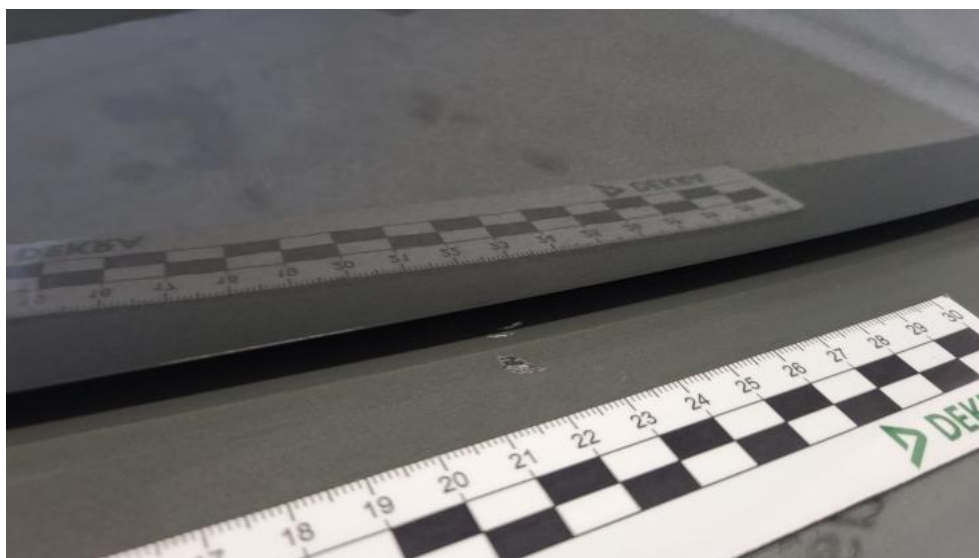

Fot. 72.
Zderzak tylny - Rysa/odprysk 2

DOKUMENTACJA FOTOGRAFICZNA



Fot. 73.
Zderzak tylny() - Rysa/odprysk 3



Fot. 74.
Drzwi przed L - Rysa/odprysk 1

DOKUMENTACJA FOTOGRAFICZNA



Fot. 75.
Słupek przedni L - zdjęcie poglądowe 1



Fot. 76.
Słupek przedni L - Inne 1

DOKUMENTACJA FOTOGRAFICZNA



Fot. 77.

Listwa błotnika przedniego L - Rysa/odprysk 1

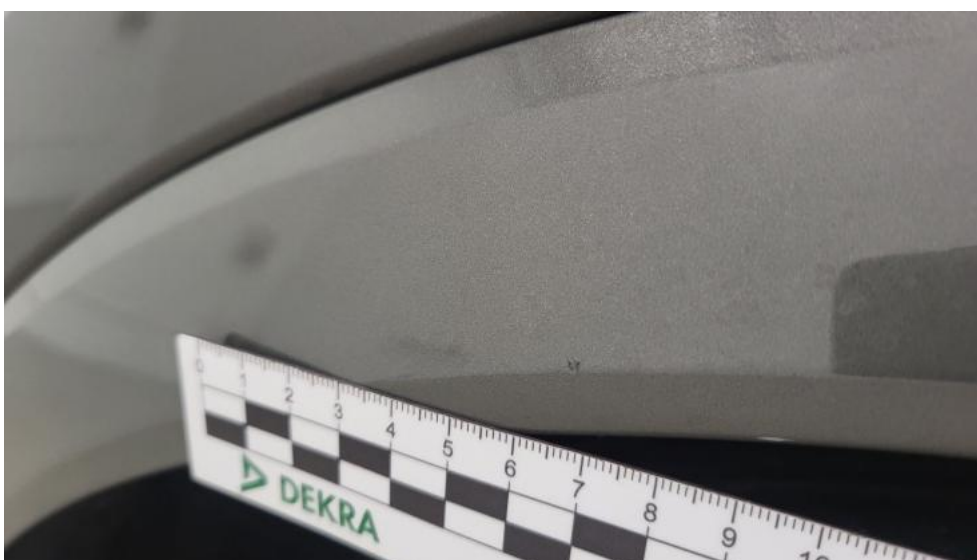

Fot. 78.

Listwa błotnika przedniego L - Rysa/odprysk 2

DOKUMENTACJA FOTOGRAFICZNA



Fot. 79.
Tapicerka drzwi tylnych P - Rysa/odprysk 1



Fot. 80.
Podsufitka - Inne 1

DOKUMENTACJA FOTOGRAFICZNA



Fot. 81.
Dywanik przez P - Inne 1