

DEKRA's commission No. : PKOL(W)/LODZ/39096/26/05/06  
 commission/ damage No. : 20/027531  
 Date of commission: 06-05-2026

**DEKRA Poland - Headquarters**  
 02-673 Warszawa, ul. Konstruktorska 12A

**Client :**

PKO Leasing SA  
 Świętokrzyska 36  
 00-116 Warszawa

**Expert:**

**Kacper Sosnowski (WSP)**  
 DEKRA Polska - współpraca O/Warszawa  
**Andrzej Sosnowski**  
 DEKRA Polska - Centrala

**NOTE:**

Due to the use of the document it was removed from it any information relating to the value of the vehicle, the price of equipment, adjustments, etc..

**Vehicle data**

Group of objects (Eurotax)	jeeps
EC code (Eurotax)	0136957
Manufacturer	FORD
Model	Ranger 19-23
Type / version	Ranger 2.0 EcoBlue 4x4 DC Wildtrak aut
Body type	PIC
Number of doors / seats	4/5
Curb weight [kg]	2304
Gross vehicle weight [kg]	3270
Wheelbase 1/2	3220
Engine type	Automatic ignition
Pollution reduction system	KSC
Engine capacity [ccm]	1995
Engine Power [hp/kW]	213/157
Gearbox	automatic
Registration /record No.	ZK8834G
VIN / serial number	6FPPXXMJ2PKT38055
Date of first registration	14-07-2020
Date of next. tech. test	09-01-2027
Year of manufacture	2019 (year has been verified with the manufacturer's base)
Readout [km]	211 197 (read)
Body color / type of coating	silver/double-layered, metallized

Tyres

axle	Wheel	Manufacturer, type	Size	Measured profile
Front	right	DUNLOP, GRANDTREK AT25	265/60 18 110H	4,5 mm
	left	DUNLOP, GRANDTREK AT25	265/60 18 110H	4,5 mm
back	right	DUNLOP, GRANDTREK AT25	265/60 18 110H	4,0 mm
	left	DUNLOP, GRANDTREK AT25	265/60 18 110H	4,5 mm

Standard equipment by Eurotax

- |  |   |
|--|---|
| 1. Adaptive Cruise Control   | 30. Leather steering wheel                    |
| 2. Airbag: other, Driver airbag, Head airbags front, Head airbags rear, Passenger airbag, Side airbag driver and passenger, Side airbags rear                                  | 31. Light Alloy wheels 18''                   |
| 3. Alarm   | 32. Limited slip differential in general      |
| 4. Antilock-Brake-System (ABS), Hill descent control, Pedestrian Emergency Brake Assist, Steering: other, Traction control   | 33. Luggage:other                             |
| 5. Armrest (s) front, Storage facilities in general  | 34. Other                                     |
| 6. Armrest (s) front, Storage facilities in general  | 35. Other                                     |
| 7. Automatic climate control   | 36. Other                                     |
| 8. Bluetooth interface, Navigation system, On board monitor, Radio, Soundsystem, Steering wheel with radio operation   | 37. Other                                     |
| 9. Child seat fixation   | 38. Other                                     |
| 10. Collision Warning System   | 39. Park Distance Control front               |
| 11. Daytime running lights   | 40. Park Distance Control rear                |
| 12. Door mirror(s) electrically adjustable in general, Door mirrors electrically foldable, Door mirrors heated, Side indicators  | 41. Power steering                            |
| 13. Driver seat height adjustable, Driver seat with adjustable inclination, Lumbar adjust driver, Passenger seat height adjustable, Passenger seat with adjustable inclination | 42. Power windows front, Power windows rear   |
| 14. Engine: other  | 43. Rain sensor, Windscreenwiper: other       |
| 15. Exterior design: other   | 44. Rear bench foldable in two separate parts |
| 16. Extra power outlet   | 45. Rear view camera                          |
| 17. Extra power outlet   | 46. Rear window heating                       |
| 18. Extra power outlet   | 47. Rear-view mirror autodimming              |
| 19. Floor mat  | 48. Remote controlled central locking         |
| 20. Full size spare wheel  | 49. Roof railing                              |
| 21. Heated seat driver, Heated seat passenger  | 50. Sports steering wheel                     |
| 22. Interior: other  | 51. Tinted rear windows                       |
| 23. Interior: other  | 52. Traffic sign recognition                  |
| 24. Interior: other  | 53. Transport/loading: other                  |
| 25. Interior: other, Storage facilities in general   | 54. Transport/loading: other                  |
| 26. Keyless go   | 55. Tyre pressure control (RDC)               |
| 27. LED Daytime running lights, Xenon-light  | 56. Uni-Lackierung                            |
| 28. Lane control assistant   | 57. Upholstery with leather inserts           |
| 29. Leather gearshifter/switch   | 58. Windscreen heating                        |

Dealer's equipment (selected items)

- |  |       |   |
|--|-------|---|
| 1. Bluetooth interface, Navigation system, On board monitor, Radio, Soundsystem, Steering wheel with radio operation | ..... | - |
| 2. Luggage:other   | ..... | - |
| 3. Metallic paint  | ..... | - |
| 4. Towbar removable  | ..... | - |

**Base value of the vehicle**

Base value of the vehicle by Eurotax (net) .....

**Corrections**First registrationMileageEquipmentTyresOther

State of the vehicle ..... -  
Earlier repairs ..... -  
Uszkodzenia, stan, weryfikacja serwisowa ..... -

Above figure was estimated on the basis of price quotations of used cars on the Polish market Eurotax (database number 06-2026 POL) with regard to technical and market parameters affecting the value of the vehicle.

Basic print without information about the vehicle's value - duey to use of the document any information relating to the value of the vehicle, the price of equipment, adjustments, etc.. were removed

Date: 11-06-2026

DEKRA's expert:  
Kacper Sosnowski (WSP)  
Andrzej Sosnowski

**Document issued electronically valid without signature.**

Measurement of thickness of the vehicle lacquer coating

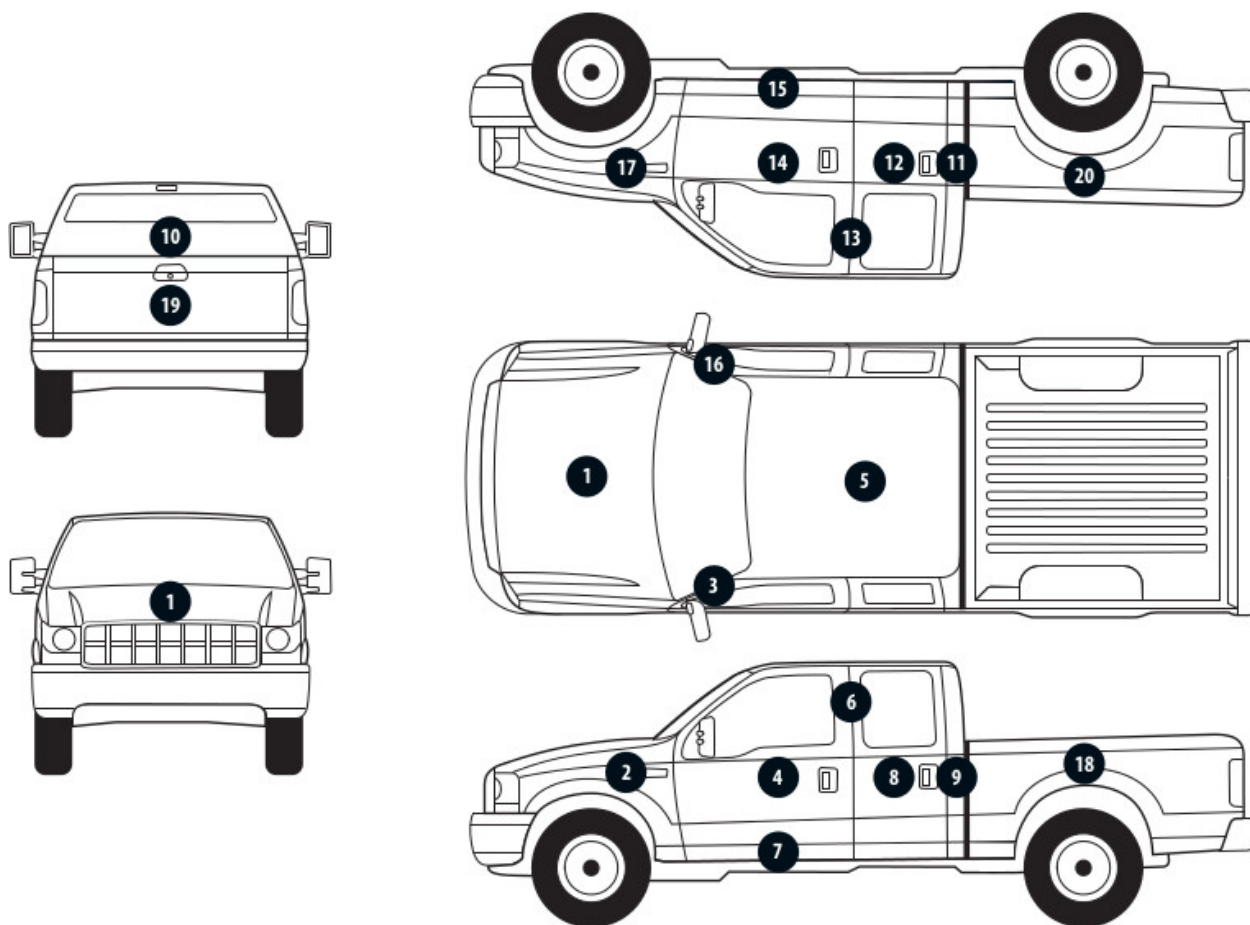

No. of controlled item	Controlled item	Measured range of thickness of the lacquer coat [ $\mu\text{m}$ ]
1	Front cover	150 - 300
2	Left front fender	150 - 300
3	Left front pillar	150 - 300
4	Left front door	150 - 300
5	Roof	150 - 300
6	Left middle pillar	150 - 200
7	Left side sill	150 - 200
8	Rear left door	150 - 300
9	Left side wall	150 - 2000
10	Rearwall	150 - 300
11	Right sidewall	150 - 300
12	Right reardoor	150 - 300
13	Right middle pillar	150 - 200
14	Right front door	150 - 300
15	Right side sill	150 - 200
16	Right front pillar	150 - 300
17	Right front fender	150 - 300

Description of the technical condition

A detailed description of the technical condition contains in Description of the technical condition attached to following expertise.

General comments - regarding valuation**Vehicle documents**

During the inspection the registration proof of the vehicle was presented and its photo was taken and enclosed to the expertise.

During the inspection the service book was presented and its number is given below:

.

**Information concerning the origin of the vehicle**

Lack of reliable data.

**Additional comments on the car:**

Not applicable.

**Test drive**

Test drive of the vehicle was conducted. Test drive in the full extent is not possible. Comment below: ograniczenia placowe

**Checking of the correctness and / or construction of identification / serial numbers of the object:**

Not tested

**Verification of the accuracy of the object data, including year of production, and other.**

Not conducted - adopted according to the documents presented and indicated sources.

**Anti-theft protection**

fabryczne

- The read odometer status has not been verified with records in electronic equipment of the vehicle.
- This expertise is used exclusively to estimate the market value of the item pricing and can not be used for any purpose other than those mentioned above.
- An expert assumes no responsibility for hidden defects (legal and physical) and the possible consequences arising from the continuing use of the subject of valuation, and for the consequences of using the same valuation.
- The above pricing is not an expertise of the technical condition of the subject of valuation and as such can not be considered, in particular, can not be treated as a guarantee for the sales subject of the valuation for estimated value.
- This evaluation may not be published as whole in any document without consent of its executors and without their consent as to the form and contents of such publication.
- The evaluation has been carried out basing on delivered documentation and organoleptic examination of the assessed object. No diagnostic examination has been carried out, nor any workshop verification of the assessed object.
- This expertise has been issued basing on inspection of the assessed object in conditions ruling in its availability location.

Comments to the commission - regarding valuation**Kluczyki**

TAK

1

Expert comments - regarding valuation

Rysy na samochodzie. Nieprzyjemny zapach w samochodzie. Uszkodzony uchwyt otwierania pokrywy silnika. Informacja system AdBlue awaria, wymagany serwis. Wymagana wymiana oleju i przeglądn. Aktywna kontrolka silnika. Aktywna kontrolka układu wydechowego. Widoczne ślady po grafice reklamowej. Widoczne wady lakiernicze. Głośna praca drzwi przednich prawych, do weryfikacji serwisowej. Niesprawna kamera cofania, do weryfikacji serwisowej.

Rzeczoznawca dokonał oględzin pojazdu w warunkach parkingowych, co mogło ograniczyć pełną ocenę jego stanu technicznego. Dodatkowo, jeżeli jazda próbna została przeprowadzona (informacje w treści raportu), to wykonano ją w warunkach parkingowych, z niewielką prędkością, co może nie odzwierciedlać pełnych warunków eksploatacyjnych. Istnieje możliwość, że w innych okolicznościach ujawnią się dodatkowe uszkodzenia lub usterki, których nie można było wykryć podczas obecnych oględzin. Zalecamy zatem skorzystanie z możliwości oględzin pojazdu we własnym zakresie lub w Autoryzowanej Stacji Obsługi danej marki, co pozwoli na pełniejszą weryfikację stanu technicznego pojazdu przed udziałem w aukcji."

Restrictive disclaimer - regarding valuation

Nie weryfikowano szczegółowo stanu układu napędowego, zawieszenia, kierowniczego, hamulcowego oraz wydechowego. Ocena została wykonana bez użycia podnośnika i specjalistycznego sprzętu diagnostycznego, nie dokonywano demontażu osłon i innych elementów. Ocena określa ogólny stan pojazdu na dzień oględzin w miejscu jego udostępnienia, nie może być zatem traktowana jako kompleksowa ocena stanu technicznego. Specyfikacja wg. programu operacyjnego w zakresie wyposażenia standardowego i dodatkowego nie gwarantuje zgodności ze stanem faktycznym w zakresie możliwym do ustalenia przez rzeczoznawcę podczas oględzin pojazdu. Pomiar grubości powłoki lakierowej wykonano w miejscach możliwych do ich wykonania pomiary nie gwarantują oryginalności poszczególnych elementów poddanych ocenie.

- W Ocenie/Raporcie uwzględniono niesprawności, uszkodzenia, braki itp., które były możliwe do stwierdzenia organoleptycznego, w warunkach oględzin (z uwzględnieniem: stanu czystości pojazdu, warunków atmosferycznych, oświetlenia itd.) oraz bez weryfikacji serwisowej, bez dostępu do spodu pojazdu, bez specjalistycznego sprzętu diagnostycznego (w tym bez diagnostyki komputerowej), bez jazdy próbnej wykonanej w warunkach drogowych z obciążeniem.
- W ramach Oceny/Raportu nie weryfikowano odczytanego stanu drogomierza z zapisami w urządzeniach elektronicznych pojazdu.
- Rzeczoznawca nie bierze na siebie odpowiedzialności za wady ukryte (prawne i fizyczne) oraz ewentualne skutki wynikające z dalszego użytkowania przedmiotu oceny, a także za skutki wykorzystania samej oceny.
- Podane przedziały grubości powłoki lakierowej, dotyczą punktów pomiarowych. Nie mogą być traktowane jako gwarancja, że grubość powłoki lakierowej w innych punktach nie wykracza poza te przedziały.
- Zawarte w niniejszej Ocenie/Raporcie informacje (w tym dotyczące wyposażenia) służą jedynie ogólnym celom informacyjnym. Ocena/Raport nie może być zatem traktowana jako oferta w rozumieniu przepisów Kodeksu Cywilnego oraz opisu towaru ani zapewnienia w rozumieniu art. 4 Ustawy z dnia 27 lipca 2002 roku o szczególnych warunkach sprzedaży konsumenckiej.

- Niniejsza Ocena/Raport nie jest szczegółową oceną stanu technicznego.

Ocenę/Raport wykonano w kierunku ujawnienia uszkodzeń nieakceptowanych z punktu widzenia właściwego przewodnika zwrotu pojazdu lub innych ustaleń ze Zleceniodawcą. Tym samym Ocena/Raport może nie ujmować typowych zużyć i uszkodzeń eksploatacyjnych.

PHOTOGRAPHIC DOCUMENTATION



**Photo 1.**  
Przekątna przednia lewa



**Photo 2.**  
Przód

PHOTOGRAPHIC DOCUMENTATION



**Photo 3.**  
Przekątna przednia prawa



**Photo 4.**  
Bok prawy z przodu

PHOTOGRAPHIC DOCUMENTATION



**Photo 5.**  
Bok prawy z tyłu



**Photo 6.**  
Przekątna tylna prawa

PHOTOGRAPHIC DOCUMENTATION



**Photo 7.**  
Tył



**Photo 8.**  
Przekątna tylna lewa

PHOTOGRAPHIC DOCUMENTATION



**Photo 9.**  
Bok lewy z tyłu



**Photo 10.**  
Bok lewy z przodu

PHOTOGRAPHIC DOCUMENTATION



**Photo 11.**  
Próg lewy (widok od przodu)



**Photo 12.**  
Próg prawy (widok od przodu)

PHOTOGRAPHIC DOCUMENTATION



**Photo 13.**  
Spód pojazdu przód



**Photo 14.**  
Spód pojazdu tył

PHOTOGRAPHIC DOCUMENTATION



**Photo 15.**  
Tarcza hamulcowa przednia prawa



**Photo 16.**  
Tarcza hamulcowa tylna prawa

PHOTOGRAPHIC DOCUMENTATION



**Photo 17.**

Tarcza hamulcowa tylna lewa

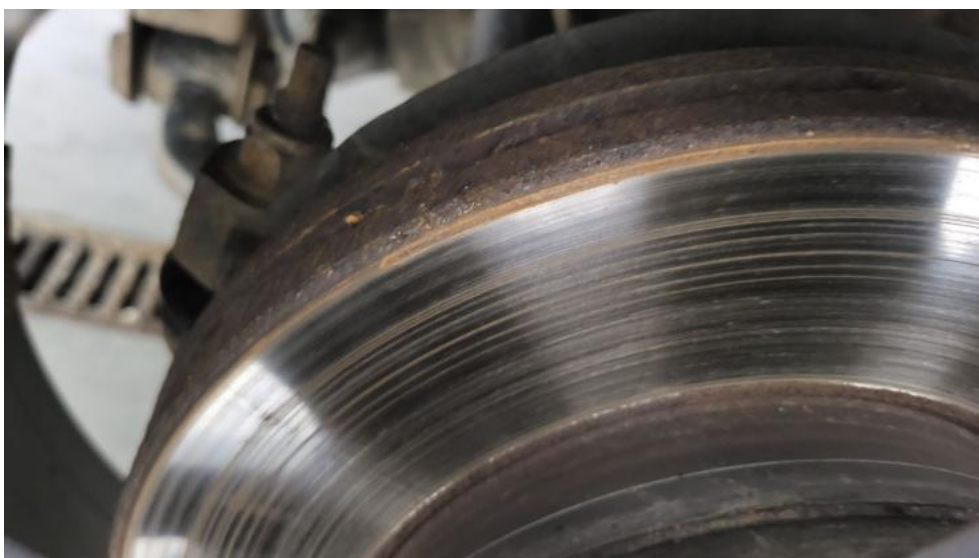

**Photo 18.**

Tarcza hamulcowa przednia lewa

PHOTOGRAPHIC DOCUMENTATION



**Photo 19.**  
Bagażnik



**Photo 20.**  
Komora silnika

PHOTOGRAPHIC DOCUMENTATION



**Photo 21.**  
Numer identyfikacyjny



**Photo 22.**  
Tabliczka znamionowa

PHOTOGRAPHIC DOCUMENTATION



**Photo 23.**  
Zestaw wskaźników - przebieg



**Photo 24.**  
Zestaw wskaźników - serwis

PHOTOGRAPHIC DOCUMENTATION



**Photo 25.**

Widok przez otwarte drzwi przednie lewe



**Photo 26.**

Kierownica z lewej strony

PHOTOGRAPHIC DOCUMENTATION



**Photo 27.**  
Widok przez otwarte drzwi tylne lewe



**Photo 28.**  
Widok z tylnej kanapy na deskę rozdz.

PHOTOGRAPHIC DOCUMENTATION



**Photo 29.**  
Konsola środkowa



**Photo 30.**  
Tunel środkowy



PHOTOGRAPHIC DOCUMENTATION

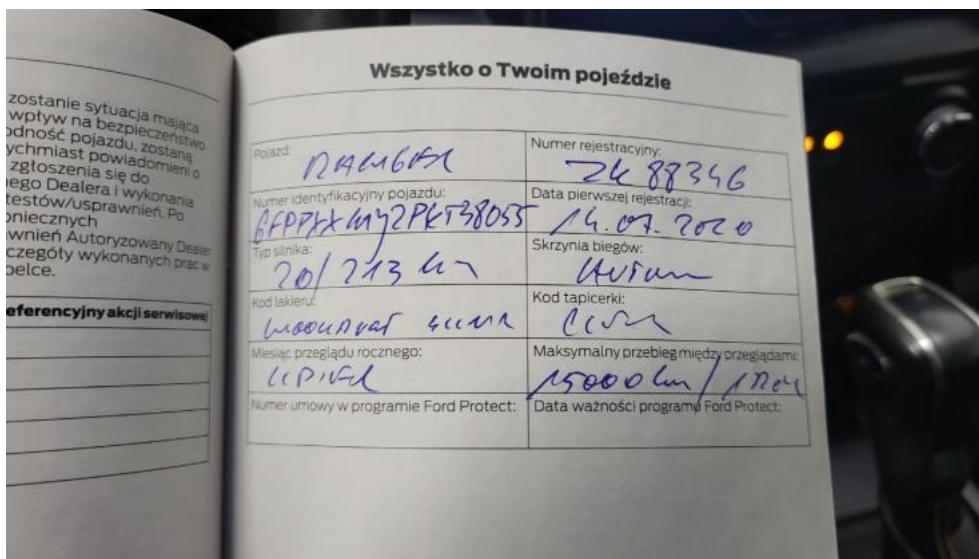

**Photo 33.**  
Książka serwisowa – dane

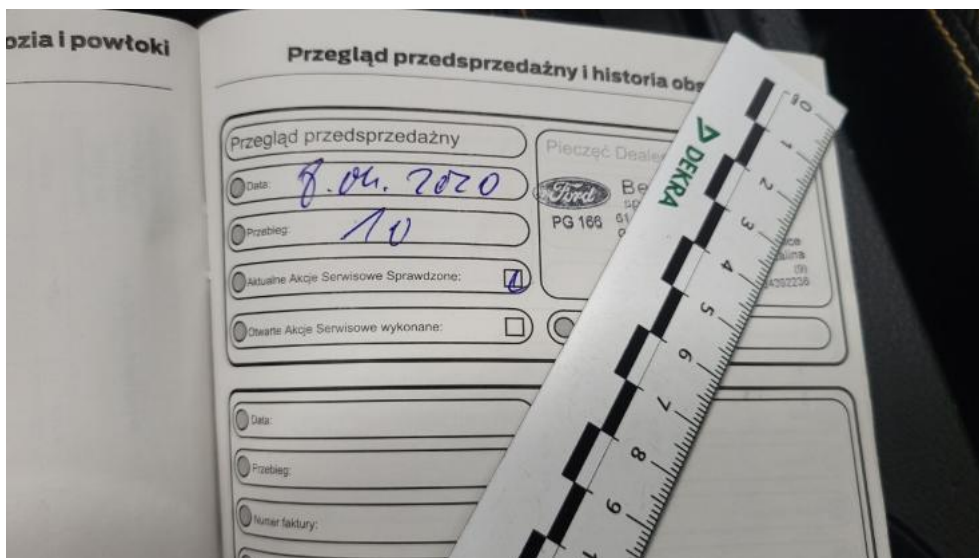
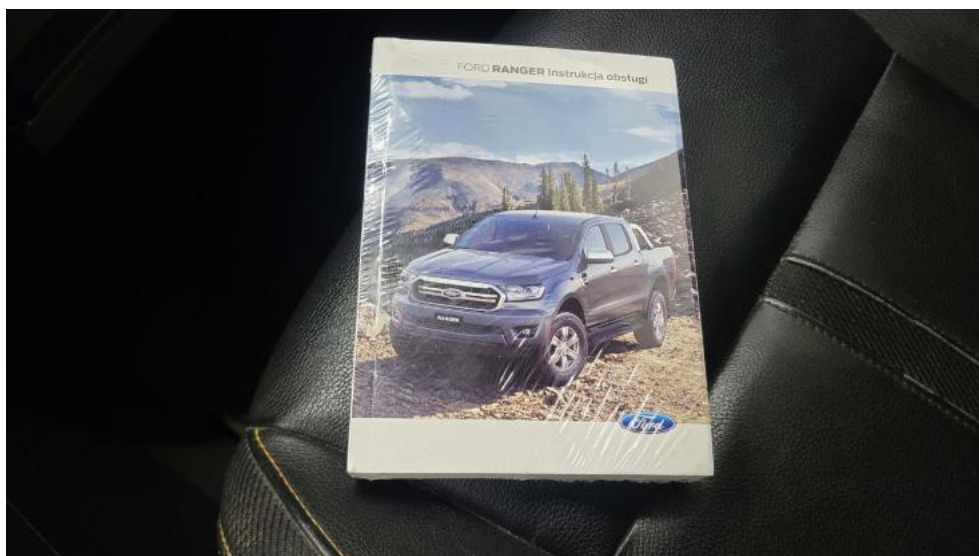

**Photo 34.**  
Książka serwisowa – ostatni przegląd

PHOTOGRAPHIC DOCUMENTATION



**Photo 35.**  
Dowód rej. str. 2



**Photo 36.**  
Instrukcje

PHOTOGRAPHIC DOCUMENTATION



**Photo 37.**  
Kluczyki



**Photo 38.**  
Zdjęcie do protokołu

PHOTOGRAPHIC DOCUMENTATION



**Photo 39.**  
Zdjęcie do protokołu



**Photo 40.**  
Zdjęcie do protokołu

PHOTOGRAPHIC DOCUMENTATION



**Photo 41.**  
Zdjęcie do protokołu



**Photo 42.**  
Zdjęcie do protokołu

PHOTOGRAPHIC DOCUMENTATION



**Photo 43.**  
Zdjęcie do protokołu



**Photo 44.**  
Zdjęcie do protokołu

PHOTOGRAPHIC DOCUMENTATION



**Photo 45.**  
Zdjęcie do protokołu



**Photo 46.**  
Zdjęcie do protokołu

PHOTOGRAPHIC DOCUMENTATION



**Photo 47.**  
Zdjęcie do protokołu



**Photo 48.**  
Zdjęcie do protokołu

PHOTOGRAPHIC DOCUMENTATION



**Photo 49.**  
Kratka/zaślepka halogenu L - Rysa/odprysk 1



**Photo 50.**  
Pokrywa komory silnika - Rysa/odprysk 1

PHOTOGRAPHIC DOCUMENTATION



**Photo 51.**  
Pokrywa komory silnika - Wgniecenie/odkształcenie 1



**Photo 52.**  
Szyba czołowa - Pęknięcie/rozerwanie 1

PHOTOGRAPHIC DOCUMENTATION



**Photo 53.**  
Zderzak przedni cz dolna - Rysa/odprysk 1



**Photo 54.**  
Zderzak przedni cz L - Rysa/odprysk 1

PHOTOGRAPHIC DOCUMENTATION



**Photo 55.**  
Zderzak przedni cz L - Wgniecenie/odkształcenie 1



**Photo 56.**  
Zderzak przedni cz L - Pęknięcie/rozerwanie 1

PHOTOGRAPHIC DOCUMENTATION



**Photo 57.**  
Zderzak przedni cz P - Rysa/odprysk 1



**Photo 58.**  
Zderzak przedni cz P - Pęknięcie/rozerwanie 1

PHOTOGRAPHIC DOCUMENTATION



**Photo 59.**  
Błotnik przedni P - Wgniecenie/odkształcenie 1



**Photo 60.**  
Felga aluminiowa przednia P - Rysa/odprysk 1

PHOTOGRAPHIC DOCUMENTATION



**Photo 61.**

Drzwi przednie P - Rysa/odprysk 1



**Photo 62.**

Drzwi przednie P - Wgniecenie/odkształcenie 1

PHOTOGRAPHIC DOCUMENTATION



**Photo 63.**  
Drzwi tylne P - Wgniecenie/odkształcenie 1



**Photo 64.**  
Próg P - Wgniecenie/odkształcenie 1

PHOTOGRAPHIC DOCUMENTATION



**Photo 65.**  
Próg P - Inne 1



**Photo 66.**  
Błotnik tylny P / Ściana boczna P - zdjęcie poglądowe 1

PHOTOGRAPHIC DOCUMENTATION



**Photo 67.**

Błotnik tylny P / Ściana boczna P - Rysa/odprysk 1



**Photo 68.**

Błotnik tylny P / Ściana boczna P - Wgniecenie/odkształcenie 1

PHOTOGRAPHIC DOCUMENTATION

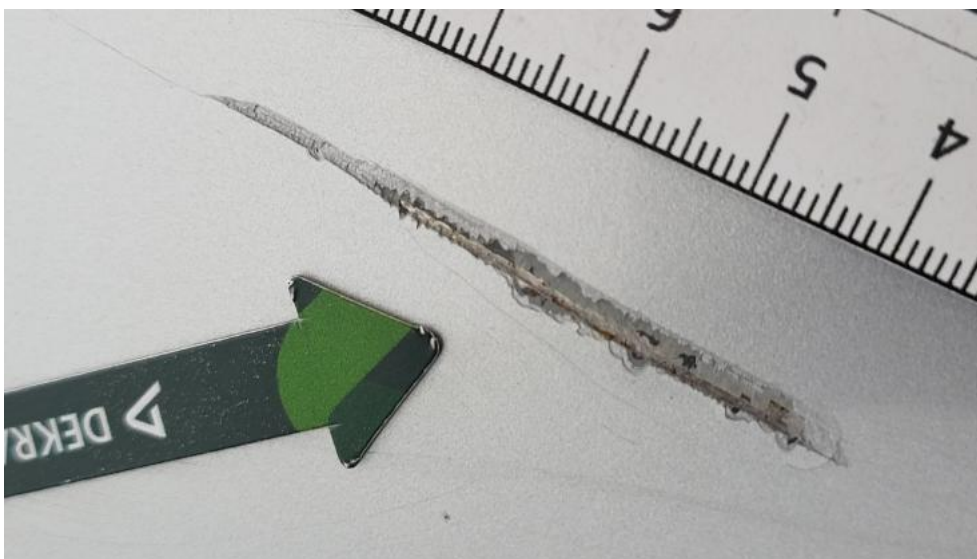

**Photo 69.**  
Błotnik tylny P / Ściana boczna P - Inne 1



**Photo 70.**  
Felga aluminiowa tylna P - Rysa/odprysk 1

PHOTOGRAPHIC DOCUMENTATION



**Photo 71.**

Lampa zespolona tylna P - Pęknięcie/rozerwanie 1



**Photo 72.**

Nadkole tylne P - Pęknięcie/rozerwanie 1

PHOTOGRAPHIC DOCUMENTATION



**Photo 73.**

Pokrywy bagażnika - Rysa/odprysk 1



**Photo 74.**

Pokrywy bagażnika - Wgniecenie/odkształcenie 1

PHOTOGRAPHIC DOCUMENTATION



**Photo 75.**

Pokrywy bagażnika - Wgniecenie/odkształcenie 2



**Photo 76.**

Zderzak tylny - Rysa/odprysk 1

PHOTOGRAPHIC DOCUMENTATION



**Photo 77.**  
Zderzak tylny - Inne 1

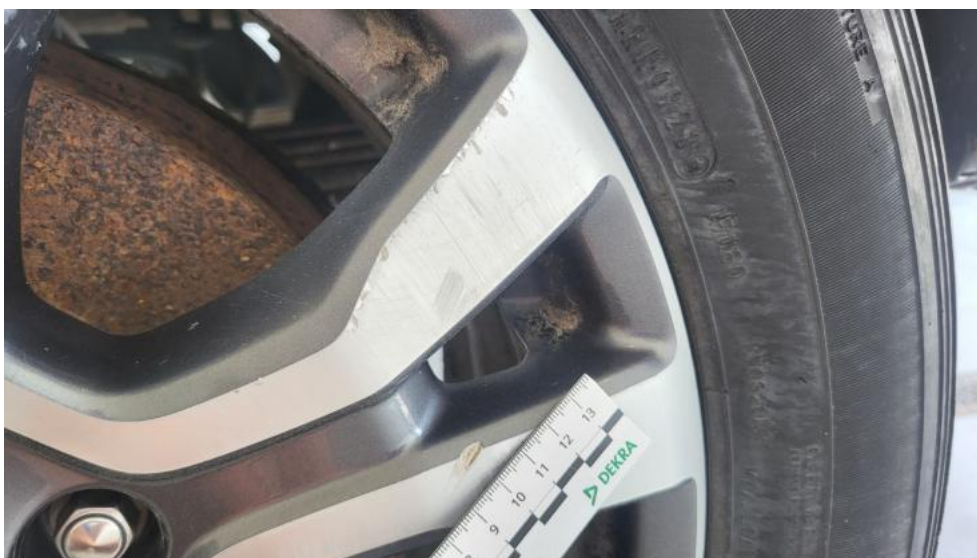

**Photo 78.**  
Błotnik tylny L / Ściana boczna L - Rysa/odprysk 1

PHOTOGRAPHIC DOCUMENTATION



**Photo 79.**  
Błotnik tylny L / Ściana boczna L - Rysa/odprysk 2



**Photo 80.**  
Felga aluminiowa tylna L - Rysa/odprysk 1

PHOTOGRAPHIC DOCUMENTATION



**Photo 81.**  
Lampa zespolona tylna L - Pęknięcie/rozerwanie 1



**Photo 82.**  
Drzwi przed L - Rysa/odprysk 1

PHOTOGRAPHIC DOCUMENTATION



**Photo 83.**  
Drzwi przed L - Wgniecenie/odkształcenie 1



**Photo 84.**  
Drzwi przed L - Pęknięcie/rozerwanie 1

PHOTOGRAPHIC DOCUMENTATION



**Photo 85.**

Drzwi tylne L - zdjęcie poglądowe 1



**Photo 86.**

Drzwi tylne L - Wgniecenie/odkształcenie 1

PHOTOGRAPHIC DOCUMENTATION



**Photo 87.**  
Próg L - Rysa/odprysk 1



**Photo 88.**  
Próg L - Wgniecenie/odkształcenie 1

PHOTOGRAPHIC DOCUMENTATION



**Photo 89.**  
Błotnik przedni L - Wgniecenie/odkształcenie 1



**Photo 90.**  
Felga Aluminiowa przednia L - Rysa/odprysk 1

PHOTOGRAPHIC DOCUMENTATION



**Photo 91.**  
Koło kierownicy - Inne 1



**Photo 92.**  
Fotel prz. lew. - Pęknięcie/rozerwanie 1

PHOTOGRAPHIC DOCUMENTATION



**Photo 93.**

Fotel prz. praw. - Rysa/odprysk 1



**Photo 94.**

Kanapa tyl. - Inne 1

PHOTOGRAPHIC DOCUMENTATION



**Photo 95.**

Tapicerka drzwi tylnych L - Pęknięcie/rozerwanie 1



**Photo 96.**

Tapicerka drzwi tylnych P - Rysa/odprysk 1

PHOTOGRAPHIC DOCUMENTATION



**Photo 97.**  
Uszczelka drzwi przednich L - Pęknięcie/rozerwanie 1



**Photo 98.**  
Uszczelka drzwi przednich P - Pęknięcie/rozerwanie 1

PHOTOGRAPHIC DOCUMENTATION



**Photo 99.**

Osłona p/słoneczna lewa - Inne 1



**Photo 100.**

Podsufitka - Inne 1