

Nr zlecenia DEKRA: PKOL(W)/LODZ/19196/25/03/17
Nr zlecenia/szkody: Futura
Data zlecenia: 17-03-2025

DEKRA Polska - Centrala
02-673 Warszawa, ul. Konstruktorska 12A

Zleceniodawca:

PKO Leasing SA
Świętokrzyska 36
00-116 Warszawa

Rzeczoznawcy:

Kacper Sosnowski (NEW)
DEKRA Polska - współpraca O/Warszawa
Paweł Szwabowicz
DEKRA Polska - O. Lubin

UWAGA:

Ze względu na przeznaczenie dokumentu usunięto w nim wszelkie informacje dotyczące wartości pojazdu, cen wyposażenia, korekt, etc.

Dane pojazdu

Grupa obiektów (Eurotax)	samochody osobowe
Kod EC (Eurotax)	0118536
Producent	VOLVO
Model	V90 16-20
Typ/wersja	V90 D5 AWD Inscription aut
Rodzaj nadwozia	KOM
Liczba drzwi/liczba miejsc	5/5
Masa własna [kg]	1884
Dopuszczalna masa całkowita [kg]	2400
Rozstaw osi 1/2	2941
Rodzaj silnika	z zapłonem samoczynnym
Układ oczyszczana spalin	DPF
Norma czystości spalin	EURO 6
Pojemność silnika [ccm]	1969
Moc silnika [KM/kW]	235/173
Skrzynia biegów	automatyczna 8-biegowa
Nr rejestracyjny	WD3155H
VIN	YV1PW68BCJ1055145
Data 1. rejestracji	09-02-2018
Data nast. bad. techn.	21-01-2026
Rok produkcji	2018 (rok produkcji został zweryfikowany z zewnętrzną bazą danych)
Stan licznika [km]	141 953 (odczytany)
Kolor nadwozia/rodzaj powłoki	czarny/2-warstwowy metalik

Ogumienie

Oś	Koło	Producent, typ	Rozmiar	Profil zmierzony
przednia	prawe	BRIDGESTONE, TURANZA T005	245/45 18 100Y	4,5 mm
	lewe	BRIDGESTONE, TURANZA T005	245/45 18 100Y	4,5 mm
tylna	prawe	BRIDGESTONE, TURANZA T005	245/45 18 100Y	5,5 mm

lewe BRIDGESTONE, TURANZA 245/45 18 100Y
T005

5,5 mm

Wyposażenie standardowe wg Eurotax

1. ABS
2. Airbag 6 sztuk: poduszki powietrzne czołowe i boczne dla kierowcy i pasażera, kurtyny powietrzne
3. Airbag kolan kierowcy
4. Alarm z czujnikami ruchu i przechyłu
5. Czujnik deszczu
6. Czujnik odległości przy parkowaniu - tył
7. Dywaniki podłogowe
8. Dźwignia zmiany biegów pokryta skórą
9. EBA - system wspomagania nagłego hamowania
10. EBD - elektroniczny rozdział sił hamowania
11. Felgi aluminiowe 18 Silver, 10-ramienne
12. Fotel kierowcy regulowany elektrycznie z pamięcią ustawień
13. Fotel pasażera regulowany elektrycznie z pamięcią ustawień
14. Fotele przednie z elektryczną regulacją odcinka lędźwiowego
15. Funkcja Auto Hold
16. Hamulec postojowy elektryczny
17. Immobilizer
18. Kierownica skórzana
19. Kierownica wielofunkcyjna
20. Komputer pokładowy
21. Lampki do czytania z przodu i z tyłu
22. Listwy progowe podświetlane
23. Lusterka boczne regulowane elektrycznie i ogrzewane
24. Lusterka boczne składane elektrycznie
25. Lusterko wsteczne przyciemniane automatycznie
26. Napinacze przednich pasów bezpieczeństwa
27. Oświetlenie wnętrza dodatkowe
28. Pilot Assist
29. Podłokietnik przedni
30. Regulacja trybów jazdy - Drive Mode
31. Relingi dachowe
32. Sensus Connect Infotainment System z zestawem głośnomówiącym Bluetooth
33. Siatka bagażowa na tunelu środkowym
34. System Drive Alert
35. System Queue Assist - ułatwiający jazdę w ruchu ulicznym
36. System audio High Performance (wyświetlacz dotykowy 9 cala, 10 głośników, 330W, AUX, USB)
37. System czystego wnętrza ze wstępną wentylacją auta w momencie otwarcia
38. System elektronicznej kontroli stabilności i trakcji - ESC
39. System informowania o znakach drogowych - Road Sign Information
40. System kontroli trakcji w zakręcie - CTC
41. System monitorowania ciśnienia w ogumieniu TPMS
42. System ostrzegania o niekontrolowanej zmianie pasa ruchu (LDW)
43. System ostrzegania o zbyt małej odległości od poprzedzającego pojazdu - Distance Alert
44. System recyrkulacji i poprawy jakości powietrza (AQS)
45. System stabilizacji pojazdu w czasie holowania przyczepy - TSA
46. System stabilizacji przechyłu (RSC)
47. System unikania lub łagodzenia skutków zderzeń z innymi samochodami na skrzyżowaniach
48. System unikania lub łagodzenie skutków zderzeń z pieszymi i rowerzystami do prędkości 40km/h
49. System utrzymania pasa ruchu (LKA)
50. System zabezpieczeń przed skutkami uderzeń bocznych (SIPS)
51. System zabezpieczeń przed urazami kręgosłupa szyjnego (WHIPS)
52. Szyby barwione
53. Tapicerka skórzana Nappa
54. Tempomat adaptacyjny ACC
55. Uchwyt na kubki z przodu
56. Układ wspomagania hamowania City Safety
57. Wykończenie wnętrza Linear Walnut
58. Wyłącznik poduszki powietrznej pasażera
59. Wyświetlacz zegarów 12,3-cala
60. Zamek centralny zdalnie sterowany
61. Światła LED do jazdy dziennej (DRL)
62. Światła drogowe LED
63. Światła przeciwmgielne - przód

Wyposażenie dealerskie (wybrane elementy)

1. Gniazdo 12V w bagażniku
2. Kierownica sportowa skórzana, trójramienna

3. Koło zapasowe - dojazdowe	-
4. Lakier metalizowany	-
5. Odtwarzacz CD	-
6. Pakiet Business Connect	-
System nawigacji satelitarnej Sensus	
Apple Carplay / Android Auto (z dwoma złączami USB)	
Czujniki odległości przy parkowaniu - przód i tył	
7. Pakiet Light	-
Układ oczyszczania lamp przednich, wysokociśnieniowy	
Światła drogowe Full LED, aktywne, z doświetlaniem zakrętów	
Lusterko wsteczne i lusterka boczne przyciemniane automatycznie	
8. Pakiet Versatility	-
Elektrycznie sterowana pokrywa bagażnika	
Roleta bagażnika - automatyczna	
9. Pakiet Winter	-
Ogrzewanie przednich foteli	
Dysze spryskiwaczy przedniej szyby podgrzewane	
Fotele przednie podgrzewane	
10. Podgrzewane koło kierownicy	-
11. Przyciemniane tylne szyby	-
12. Siatka odgradzająca przestrzeń bagażową	-
13. Łopatki zmiany biegów przy kierownicy	-

Wartość bazowa pojazdu

Wartość bazowa pojazdu wg Eurotax (netto)

Korekty

Pierwsza rejestracja

Przebieg

Wyposażenie

Inne

Stan dbałości o pojazd

Braki i uszkodzenia

Aktualna sytuacja rynkowa/urealnienie wartości

Powyższą wartość określono w oparciu o notowania cen samochodów używanych na rynku polskim Eurotax (baza danych nr 03-2025 POL) z uwzględnieniem parametrów technicznych i rynkowych mających wpływ na wartość pojazdu.

Dla pojazdów zarejestrowanych w Polsce powyższa wartość została określona na dzień sporządzenia wyceny.

Jeżeli pojazd nie jest zarejestrowany w kraju - podana wartość jest wartością hipotetyczną przy założeniu uiszczenia wszelkich opłat i podatków należnych przy wprowadzeniu pojazdu na polski obszar celny.

Wydruk podstawowy bez informacji o wartości pojazdu - ze względu na przeznaczenie dokumentu usunięto w nim wszelkie informacje dotyczące wartości pojazdu, cen wyposażenia, korekt, etc.

Data: 27-03-2025

Rzecznawca DEKRA:
Kacper Sosnowski (NEW)
Paweł Szwabowicz**Dokument wystawiony elektronicznie ważny bez podpisu.**

Pomiar grubości powłoki lakierowej poj.

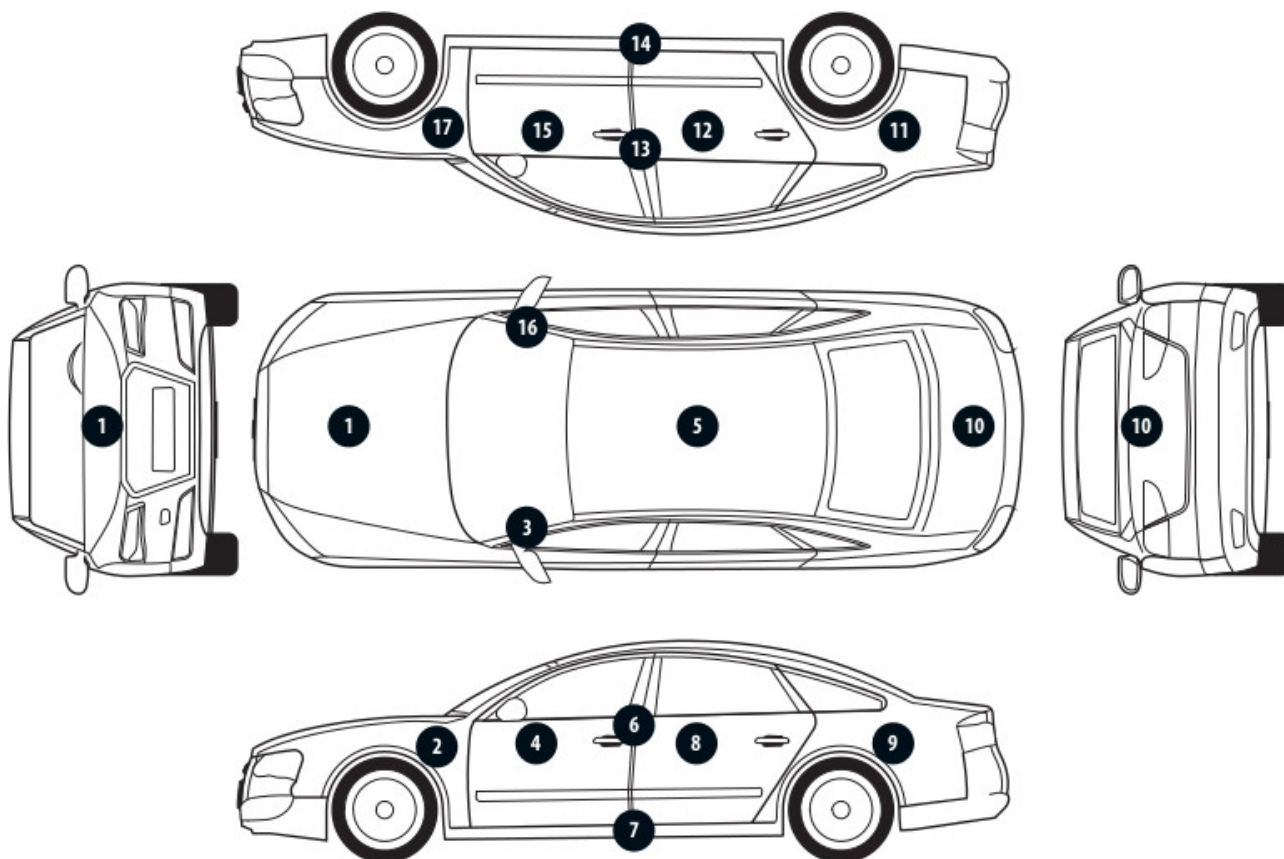

Nr punktu kontroli	Kontrolowany element	Zmierzony przedział grubości powłoki lakierowej [µm]
1	Pokrywa przednia	do 150
2	Błotnik przedni lewy	do 150
3	Słupek przedni lewy	do 150
4	Drzwi przednie lewe	do 150
5	Dach	do 150
6	Słupek środkowy lewy	do 150
7	Próg lewy	do 150
8	Drzwi tylne lewe	do 150
9	Błotnik tylny lewy	do 150
11	Błotnik tylny prawy	do 150
12	Drzwi tylne prawe	do 150
13	Słupek środkowy prawy	do 150
14	Próg prawy	do 150
15	Drzwi przednie prawe	do 150
16	Słupek przedni prawy	do 150
17	Błotnik przedni prawy	do 150

Opis stanu technicznego

Szczegółowy opis stanu technicznego zawarto w Opisie stanu technicznego załączonym do niniejszej ekspertyzy.

Uwagi ogólne - dot. wyceny**Dokumenty pojazdu**

Podczas oględzin przedstawiono dowód rej. poj. oraz wykonano jego fot. cyfrowe, które załączono do ekspertyzy.

Podczas oględzin nie przedstawiono do wglądu książki serwisowej pojazdu.

Informacja dotycząca pochodzenia pojazdu

Pojazd zakupiony w kraju u autoryzowanego przedstawiciela danej marki.

Zabezpieczenia przeciwkradzieżowe - immobiliser:

- w wyniku przeprowadzonych oględzin pojazdu nie stwierdzono niesprawności immobilisera w zakresie możliwym do ustalenia podczas oględzin pojazdu w warunkach pozawarsztatowych.

Zabezpieczenia przeciwkradzieżowe - inne:

- nie stwierdzono.

Dodatkowe uwagi dotyczące sam. osobowego:

Nie dotyczy.

Jazda próbna

Przeprowadzono próbę ruchową pojazdu.

Jazda próbna w pełnym zakresie niemożliwa. Poniżej podano komentarz:

Warunki parkingowe

Badanie poprawności i/lub budowy numerów identyfikacyjnych/seryjnych obiektu:

Nie badano.

Weryfikacja prawdziwości danych obiektu, w tym roku produkcji i innych.

Nie przeprowadzono - przyjęto wg okazanych dokumentów i wskazanych źródeł.

- Nie weryfikowano odczytanego stanu drogomierza z zapisami w urządzeniach elektronicznych pojazdu.

- Niniejsza ekspertyza służy wyłącznie do oszacowania wartości rynkowej przedmiotu wyceny i nie może być wykorzystywana do żadnego innego celu, niż wymieniony powyżej. Wycena nie może stanowić podstawy do oceny cech i stanu wycenianego obiektu przy jego zakupie.

- Rzeczoznawca nie bierze na siebie odpowiedzialności za wady ukryte (prawne i fizyczne) oraz ewentualne skutki wynikające z dalszego użytkowania przedmiotu wyceny, a także za skutki wykorzystania samej wyceny.

- Powyższa wycena nie jest szczegółową ekspertyzą stanu technicznego przedmiotu wyceny i za taką nie może być uznawana, w szczególności nie może być traktowana jako gwarancja sprzedaży przedmiotu wyceny za oszacowaną wartość.

- Niniejsza wycena nie może być publikowana w całości w jakimkolwiek dokumencie bez zgody wykonawców i bez uzgodnienia z nimi formy i treści takiej publikacji.

- Wycenę przeprowadzono w oparciu o dostarczoną dokumentację oraz badanie organoleptyczne wycenianego obiektu. Nie prowadzono badań diagnostycznych oraz weryfikacji warsztatowej przedmiotu wyceny.

- Niniejsza wycena została sporządzona na podstawie oględzin wycenianego przedmiotu w warunkach występujących w miejscu jego udostępnienia.

Uwagi do zlecenia - dot. wyceny

Kluczyki

TAK

2

Uwagi Rzeczoznawcy - dot. wyceny

Rysy na samochodzie. Odpryski na szybie czołowej.

Zastrzeżenia ograniczające - dot. wyceny

- W Ocenie/Raporcie uwzględniono niesprawności, uszkodzenia, braki itp., które były możliwe do stwierdzenia organoleptycznego, w warunkach oględzin (z uwzględnieniem: stanu czystości pojazdu, warunków atmosferycznych, oświetlenia itd.) oraz bez weryfikacji serwisowej, bez dostępu do spodu pojazdu, bez specjalistycznego sprzętu diagnostycznego (w tym bez diagnostyki komputerowej), bez jazdy próbnej wykonanej w warunkach drogowych z obciążeniem.
- W ramach Oceny/Raportu nie weryfikowano odczytanego stanu drogomierza z zapisami w urządzeniach elektronicznych pojazdu.
- Rzeczoznawca nie bierze na siebie odpowiedzialności za wady ukryte (prawne i fizyczne) oraz ewentualne skutki wynikające z dalszego użytkowania przedmiotu oceny, a także za skutki wykorzystania samej oceny.
- Podane przedziały grubości powłoki lakierowej, dotyczą punktów pomiarowych. Nie mogą być traktowane jako gwarancja, że grubość powłoki lakierowej w innych punktach nie wykracza poza te przedziały.
- Zawarte w niniejszej Ocenie/Raporcie informacje (w tym dotyczące wyposażenia) służą jedynie ogólnym celom informacyjnym. Ocena/Raport nie może być zatem traktowana jako oferta w rozumieniu przepisów Kodeksu Cywilnego oraz opisu towaru ani zapewnienia w rozumieniu art. 4 Ustawy z dnia 27 lipca 2002 roku o szczególnych warunkach sprzedaży konsumenckiej.
- Niniejsza Ocena/Raport nie jest szczegółową oceną stanu technicznego.

Ocenę/Raport wykonano w kierunku ujawnienia uszkodzeń nieakceptowanych z punktu widzenia właściwego przewodnika zwrotu pojazdu lub innych ustaleń ze Zleceniodawcą. Tym samym Ocena/Raport może nie ujmować typowych zużyć i uszkodzeń eksploatacyjnych.

DOKUMENTACJA FOTOGRAFICZNA



Fot. 1.
Przekątna przednia lewa



Fot. 2.
Przód

DOKUMENTACJA FOTOGRAFICZNA



Fot. 3.
Przekątna przednia prawa



Fot. 4.
Bok prawy z przodu

DOKUMENTACJA FOTOGRAFICZNA



Fot. 5.
Bok prawy z tyłu



Fot. 6.
Przekątna tylna prawa

DOKUMENTACJA FOTOGRAFICZNA



Fot. 7.
Tyl



Fot. 8.
Przekątna tylna lewa

DOKUMENTACJA FOTOGRAFICZNA



Fot. 9.
Bok lewy z tyłu



Fot. 10.
Bok lewy z przodu

DOKUMENTACJA FOTOGRAFICZNA



Fot. 11.
Próg lewy (widok od przodu)



Fot. 12.
Próg prawy (widok od przodu)

DOKUMENTACJA FOTOGRAFICZNA



Fot. 13.
Spód pojazdu przód



Fot. 14.
Spód pojazdu tył

DOKUMENTACJA FOTOGRAFICZNA

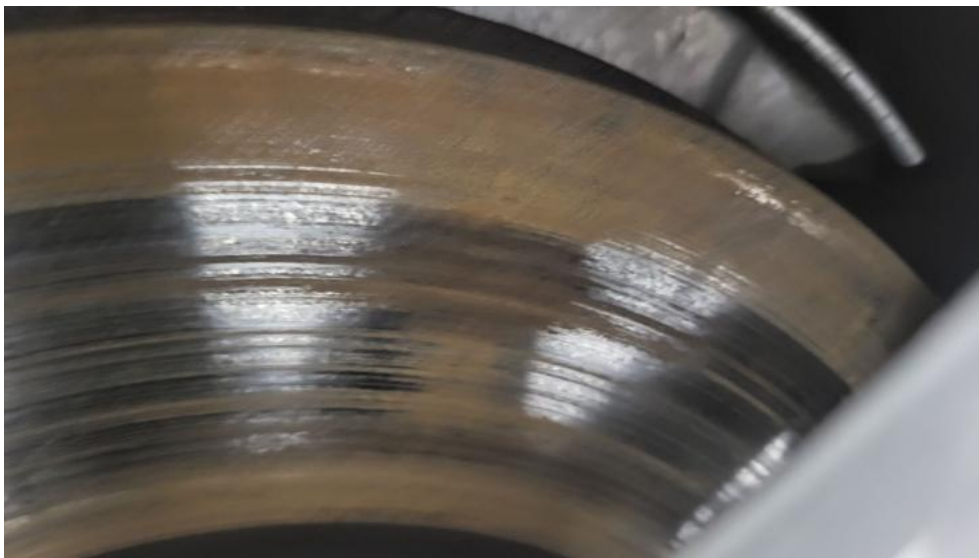

Fot. 15.
Tarcza hamulcowa przednia prawa

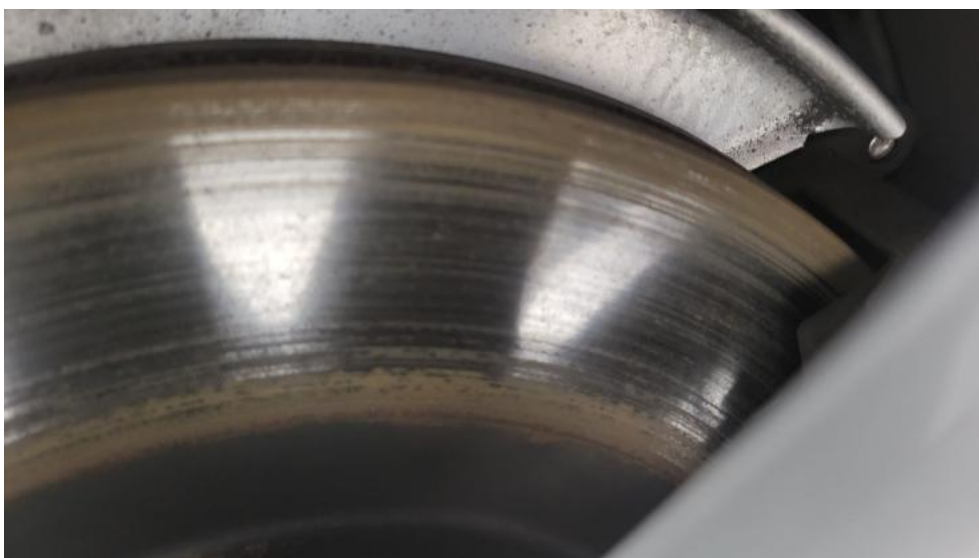

Fot. 16.
Tarcza hamulcowa tylna prawa

DOKUMENTACJA FOTOGRAFICZNA



Fot. 17.
Tarcza hamulcowa tylna lewa

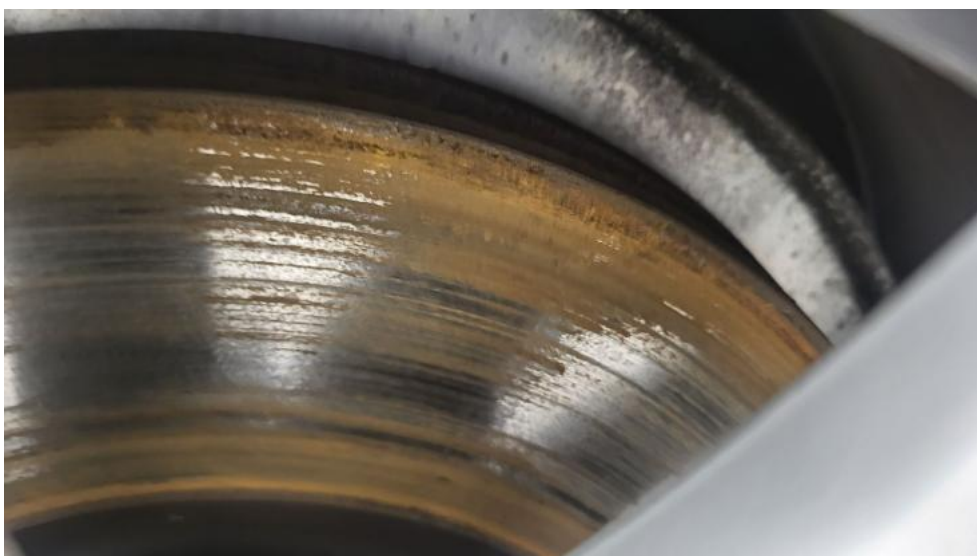

Fot. 18.
Tarcza hamulcowa przednia lewa

DOKUMENTACJA FOTOGRAFICZNA



Fot. 19.
Bagażnik



Fot. 20.
Koło zapasowe

DOKUMENTACJA FOTOGRAFICZNA



Fot. 21.
Komora silnika



Fot. 22.
Numer identyfikacyjny

DOKUMENTACJA FOTOGRAFICZNA



Fot. 23.
Tabliczka znamionowa



Fot. 24.
Zestaw wskaźników - przebieg

DOKUMENTACJA FOTOGRAFICZNA



Fot. 25.
Widok przez otwarte drzwi przednie lewe



Fot. 26.
Kierownica z lewej strony

DOKUMENTACJA FOTOGRAFICZNA



Fot. 27.
Widok przez otwarte drzwi tylne lewe



Fot. 28.
Widok z tylnej kanapy na deskę rozdz.

DOKUMENTACJA FOTOGRAFICZNA



Fot. 29.
Konsola środkowa



Fot. 30.
Tunel środkowy

DOKUMENTACJA FOTOGRAFICZNA



Fot. 33.
Dow. Rej. Str.2 i klucze

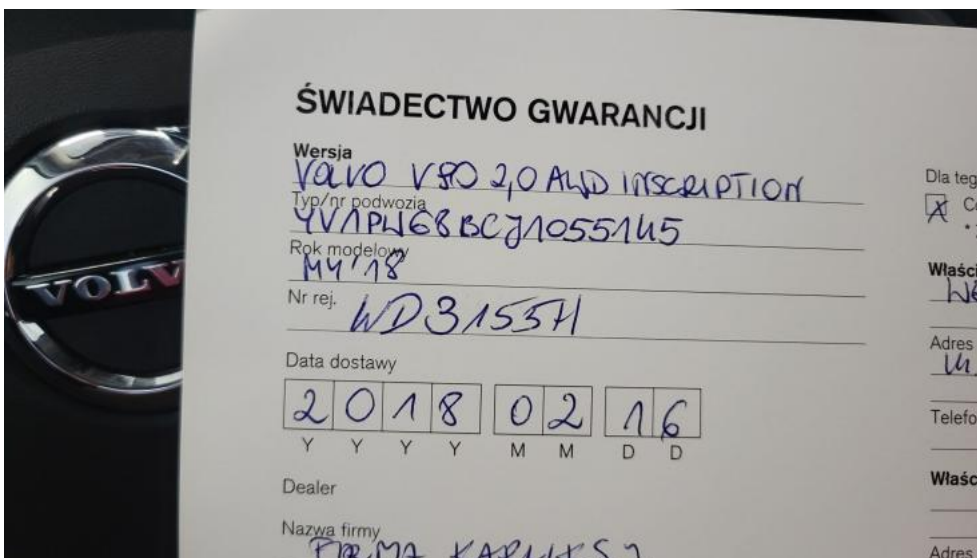

Fot. 34.
Książka serwisowa – dane

DOKUMENTACJA FOTOGRAFICZNA

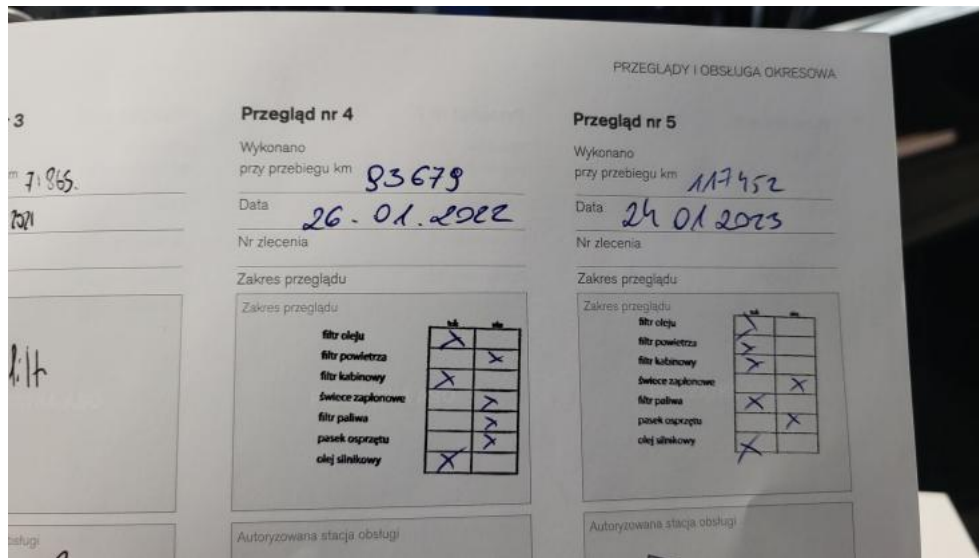

Fot. 35.
Książka serwisowa – ostatni przegląd



Fot. 36.
Instrukcje

DOKUMENTACJA FOTOGRAFICZNA



Fot. 37.
Zdjęcie do protokołu



Fot. 38.
Zdjęcie do protokołu

DOKUMENTACJA FOTOGRAFICZNA



Fot. 39.
Zdjęcie do protokołu



Fot. 40.
Zdjęcie do protokołu

DOKUMENTACJA FOTOGRAFICZNA



Fot. 41.
Pokrywa komory silnika - Rysa/odprysk 1



Fot. 42.
Pokrywa komory silnika - Wgniecenie/odkształcenie 1

DOKUMENTACJA FOTOGRAFICZNA



Fot. 43.
Błotnik przedni P - Wgniecenie/odkształcenie 1



Fot. 44.
Felga aluminiowa przednia P - Rysa/odprysk 1

DOKUMENTACJA FOTOGRAFICZNA



Fot. 45.
Drzwi przednie P - Rysa/odprysk 1



Fot. 46.
Drzwi tylne P - Wgniecenie/odkształcenie 1

DOKUMENTACJA FOTOGRAFICZNA



Fot. 47.
Lusterko zew P - Rysa/odprysk 1



Fot. 48.
Próg P - Wgniecenie/odkształcenie 1

DOKUMENTACJA FOTOGRAFICZNA



Fot. 49.
Stupek przedni P - Wgniecenie/odkształcenie 1



Fot. 50.
Błotnik tylny P / Ściana boczna P - Wgniecenie/odkształcenie 1

DOKUMENTACJA FOTOGRAFICZNA



Fot. 51.
Błotnik tylny P / Ściana boczna P - Wgniecenie/odkształcenie 2



Fot. 52.
Felga aluminiowa tylna P - Rysa/odprysk 1

DOKUMENTACJA FOTOGRAFICZNA



Fot. 53.
Zderzak tylny - Rysa/odprysk 1



Fot. 54.
Błotnik tylny L / Ściana boczna L - Rysa/odprysk 1

DOKUMENTACJA FOTOGRAFICZNA



Fot. 55.
Błotnik tylny L / Ściana boczna L - Wgniecenie/odkształcenie 1



Fot. 56.
Felga aluminiowa tylna L - Rysa/odprysk 1

DOKUMENTACJA FOTOGRAFICZNA



Fot. 57.

Drzwi przed L - Rysa/odprysk 1



Fot. 58.

Drzwi tylne L - Rysa/odprysk 1

DOKUMENTACJA FOTOGRAFICZNA



Fot. 59.
Drzwi tylne L - Wgniecenie/odkształcenie 1



Fot. 60.
Błotnik przedni L - Rysa/odprysk 1

DOKUMENTACJA FOTOGRAFICZNA



Fot. 61.
Gałka dźwigni zmiany biegów - Rysa/odprysk 1



Fot. 62.
Koło kierownicy - Rysa/odprysk 1

DOKUMENTACJA FOTOGRAFICZNA



Fot. 63.
Fotel prz. lew. - Inne 1



Fot. 64.
Osłona p/słoneczna lewa - Inne 1

DOKUMENTACJA FOTOGRAFICZNA



Fot. 65.

Wykładzina podłogi - Inne 1