

DEKRA's commission No. : PKOL(W)/LODZ/12641/26/02/16
 commission/ damage No. : C/L25/00064
 Date of commission: 16-02-2026

DEKRA Poland - Headquarters
 02-673 Warszawa, ul. Konstruktorska 12A

Client :

PKO Leasing SA
 Świętokrzyska 36
 00-116 Warszawa

Expert:

Kacper Sosnowski (WSP)
 DEKRA Polska - współpraca O/Warszawa
Andrzej Sosnowski
 DEKRA Polska - Centrala

NOTE:

Due to the use of the document it was removed from it any information relating to the value of the vehicle, the price of equipment, adjustments, etc..

Vehicle data

| | |
|------------------------------|---------------------------------------|
| Group of objects (Eurotax) | jeeps |
| EC code (Eurotax) | 0149484 |
| Manufacturer | JAGUAR |
| Model | F-Pace 20-25 |
| Type / version | F-Pace 2.0 D200 mHEV AWD R-Dynamic SE |
| Body type | KOM |
| Number of doors / seats | 5/5 |
| Curb weight [kg] | 2046 |
| Gross vehicle weight [kg] | 2540 |
| Wheelbase 1/2 | 2874 |
| Engine type | Automatic ignition |
| Pollution reduction system | KSC |
| Engine capacity [ccm] | 1997 |
| Engine Power [hp/kW] | 204/150 |
| Gearbox | automatic |
| Registration /record No. | WZ898JY |
| VIN / serial number | SADCA2BN8SA753176 |
| Date of first registration | 06-05-2025 |
| Date of next. tech. test | 06-05-2028 |
| Year of manufacture | 2024 |
| Readout [km] | 37 208 (read) |
| Body color / type of coating | granatowy/double-layered, metallized |

Tyres

| axle | Wheel | Manufacturer, type | Size | Measured profile |
|-------|-------|----------------------------|----------------|------------------|
| Front | right | MICHELIN, LATITUDE TOUR HP | 255/50 20 109W | 5,0 mm |
| | left | MICHELIN, LATITUDE TOUR HP | 255/50 20 109W | 5,0 mm |
| back | right | MICHELIN, LATITUDE TOUR HP | 255/50 20 109W | 5,0 mm |
| | left | MICHELIN, LATITUDE TOUR HP | 255/50 20 109W | 5,0 mm |

Standard equipment by Eurotax

1. All season tyres
2. Android Auto
3. Antilock-Brake-System (ABS)
4. Apple CarPlay
5. Asystent automatycznych świateł drogowych, AHBA
6. Asystent hamowania awaryjnego
7. Asystent jazdy ECO
8. Asystent stabilizacji toru jazdy przyczepy (TSA)
9. Blind spot warning
10. Child seat fixation
11. Czujnik zużycia klocków hamulcowych
12. Czułość układu kierowniczego proporcjonalna do prędkości jazdy
13. DAB radio
14. Door mirror with memory, Door mirror(s) electrically adjustable in general, Door mirrors autodimming, Door mirrors electrically foldable, Door mirrors heated
15. Driver conditioning monitoring
16. Ekran dotykowy 11,4-calowy
17. Electric parking brake
18. Electric tailgate
19. Electronic controlled suspension
20. Exterior design: other
21. Felgi aluminiowe 20 (wzór 5031) Glossy Grey and Diamond Turned
22. Fotele przednie reg. w 14 kierunkach (12elek./2manual.), podgrzewane z pamięcią fotela kierowcy
23. Fotele sportowe perforowane DuoLeather w kol. Ebony z wnętrzem Ebony/Ebony
24. Funkcja sterowania głosem
25. Gniazda ładujące dodatkowe
26. Hak(i) mocujące w przestrzeni bagażowej
27. Hamulce - 355 mm przód / 325 mm tył
28. Hill holder
29. Integracja z iPod
30. Interior decoration: other
31. Interior: other
32. Interior: other
33. Interior: other
34. Interior: other
35. Jaguar Drive Control
36. Kanapa tylna dzielona w proporcji 40:20:40 centralnym podłokietnikiem
37. Keyless entry, Keyless go
38. Kierunkowskazy autostradowe
39. Klamki wewnętrzne, przednie z przyciskiem zamykania i otwierania
54. Mocowania bagażu w przestrzeni ładunkowej
55. Napis Jaguar oraz "leaper"
56. Navigation system, Radio, Touchscreen monitor
57. On board monitor
58. Online vehicle apps
59. Osłony przeciwsłoneczne z podświetlanymi lusterkami
60. Other
61. Oznaczenia zewnętrzne R-Dynamic
62. Oświetlenie wejścia
63. Oświetlenie wnętrza konfigurowalne
64. Pakiet online z transmisją danych
65. Park Distance Control front, Park Distance Control rear
66. Poduszka powietrzna kurtynowa na całej długości szyb bocznej
67. Poduszki powietrzne przednie boczne
68. Poduszki powietrzne przednie z czujnikiem obecności pasażera
69. Przycisk rozruchu silnika
70. Rear Cross Traffic Alert
71. Rear view camera
72. Reflektory automatyczne
73. Roof: other
74. Schowek naprzeciw pasażera z przodu zamykany
75. Schowek w przednich drzwiach
76. Schowek w tylnych drzwiach
77. Sekwencja powitalna oświetlenia i wskaźników kierowcy
78. Side indicators
79. Soundsystem
80. Streaming Bluetooth
81. System automatycznej regulacji nadmuchu
82. System hamowania awaryjnego - autonomiczny
83. System przypominający o zapięciu pasów
84. System wspomagający utrzymanie pasa ruchu (Lane Keep Assist)
85. Szyba tylna podgrzewana
86. Szyby elektryczne z automatycznym otwarciem/zamknięciem i unikaniem przytrzaśnięcia
87. Szyby z łagodnym zielonym przyciemnieniem
88. Tempomat aktywny
89. Termometr
90. Traffic sign recognition
91. Tryb parkingowy - ograniczenie dostępu do bagażnika i danych osobistych
92. Tylny nawiewy klimatyzacji

- | | |
|--|--|
| 40. Klimatyzacja automatyczna dwustrefowa | 93. Tylne światło przeciwmgielne |
| 41. Konsola centralna z bocznym schowkiem | 94. Tyre pressure control (RDC) |
| 42. Konsola centralna z podłokietnikiem | 95. Uchwyty na kubki w konsoli centralnej |
| 43. Konsola podsufitkowa z oświetleniem | 96. Uni-Lackierung |
| 44. Kontrola głośności dynamiczna | 97. Wspomaganie elektryczne kierownicy (EPAS) |
| 45. Kontrola stabilności jazdy (DSC) - dynamiczna | 98. Wycieraczki o zmiennej częstotliwości pracy |
| 46. LED rear lights | 99. Wycieraczki szyby przedniej automatyczne, z czujnikiem deszczu |
| 47. Lampy LED | 100. Zabezpieczenie dla dzieci, elektrycznie sterowane |
| 48. Leather steering wheel | 101. Zaciski hamulców niemalowane |
| 49. Limited slip differential: other | 102. Zagłówki przednie pasywne |
| 50. Listwa bagażnika metalowa | 103. Zagłówki tylnych siedzeń - trzy |
| 51. Lusterko wsteczne wewnętrzne automatycznie przyciemniane | 104. Ładowarka do telefonu bezprzewodowa |
| 52. Manetki zmiany biegów w kolorze Satin Chrome | 105. Łączność z Bluetooth |
| 53. Mobile Tire System | |

Dealer's equipment (selected items)

- | | |
|---|---|
| 1. Dach panoramiczny otwierany i uchylany elektrycznie | - |
| 2. Kanapa tylna dzielona 40:20:40, podgrzewana z centralnym podłokietnikiem | - |
| 3. Metallic paint | - |
| 4. Pakiet Cold Climate | - |
| Szyba przednia podgrzewana | |
| Dysze spryskiwaczy przedniej szyby - podgrzewane | |
| Lampy przeciwmgielne przednie | |
| Spryskiwacze reflektorów | |
| Kierownica podgrzewana | |
| 5. Towbar | - |

Base value of the vehicle

Base value of the vehicle by Eurotax (net)

Corrections

First registration

Mileage

Equipment

Tyres

Other

Regularity of service review -
Uszkodzenia, stan, -
Aktualna sytuacja rynkowa -

Above figure was estimated on the basis of price quotations of used cars on the Polish market Eurotax (database number 03-2026 POL) with regard to technical and market parameters affecting the value of the vehicle.

Basic print without information about the vehicle's value - duey to use of the document any information relating to the value of the vehicle, the price of equipment, adjustments, etc.. were removed

Date: 03-03-2026

DEKRA's expert:
Kacper Sosnowski (WSP)
Andrzej Sosnowski

Document issued electronically valid without signature.

Measurement of thickness of the vehicle lacquer coating

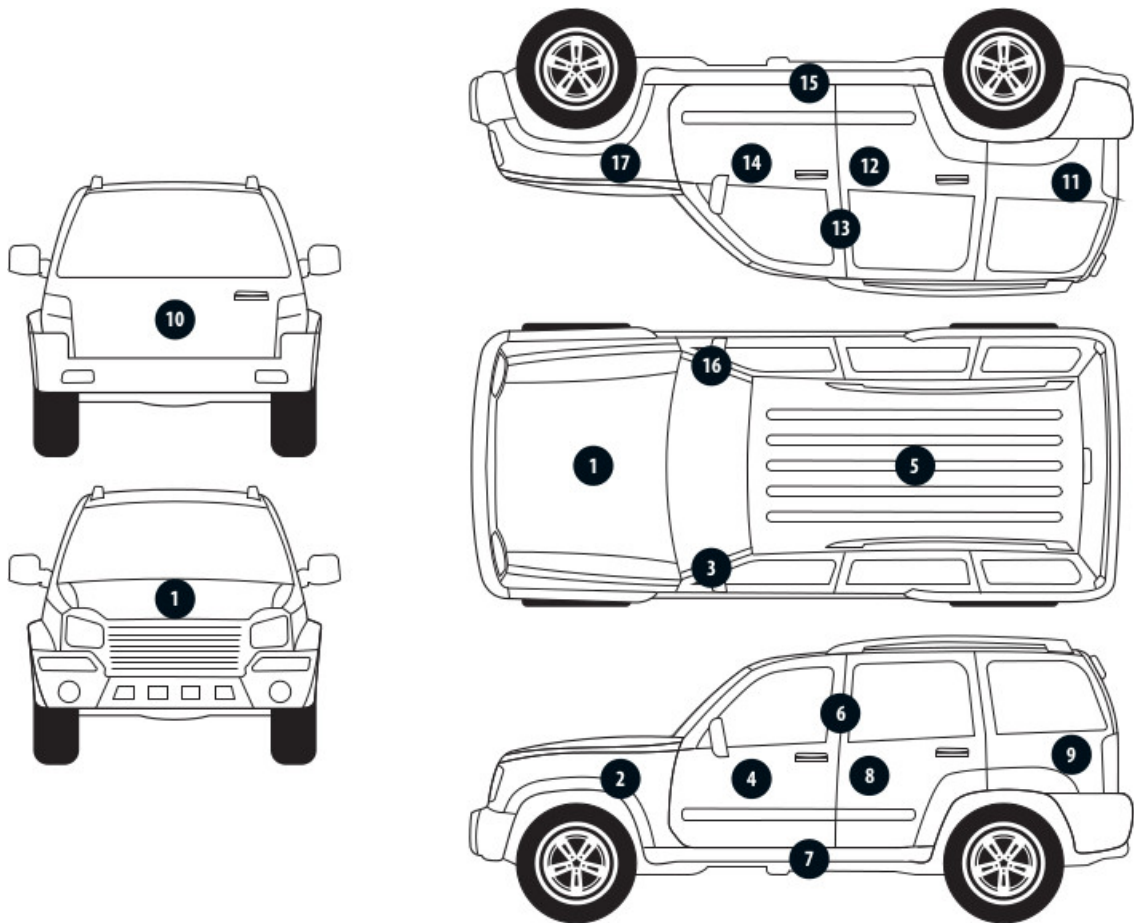

| No. of controlled item | Controlled item | Measured range of thickness of the lacquer coat [μm] |
|------------------------|---------------------|---|
| 1 | Front cover | to 150 |
| 2 | Left front fender | to 150 |
| 3 | Left front pillar | to 150 |
| 4 | Left front wall | to 150 |
| 5 | Roof | to 150 |
| 6 | Left middle pillar | to 150 |
| 7 | Left side sill | to 150 |
| 8 | Left rear wall | to 150 |
| 9 | Left side wall | to 150 |
| 11 | Side right wall | to 150 |
| 12 | Rear right door | to 150 |
| 13 | Middle right pillar | to 150 |
| 14 | Front right door | to 150 |
| 15 | Right side sill | to 150 |
| 16 | Right front pillar | to 150 |
| 17 | Right front fender | to 150 |

Description of the technical condition

A detailed description of the technical condition contains in Description of the technical condition attached to following expertise.

General comments - regarding valuation**Vehicle documents**

Presented the following documents of the vehicle:

ksero pozwolenia czasowego

During the inspection the service book was presented and its number is given below:
elektroniczna

Information concerning the origin of the vehicle

Lack of reliable data.

Additional comments on the car:

Not applicable.

Test drive

Test drive of the vehicle was conducted. Test drive in the full extent is not possible. Comment below:
ograniczenia placowe

Checking of the correctness and / or construction of identification / serial numbers of the object:

Not tested

Verification of the accuracy of the object data, including year of production, and other.

Not conducted - adopted according to the documents presented and indicated sources.

Anti-theft protection

fabryczne

- The read odometer status has not been verified with records in electronic equipment of the vehicle.
- This expertise is used exclusively to estimate the market value of the item pricing and can not be used for any purpose other than those mentioned above.
- An expert assumes no responsibility for hidden defects (legal and physical) and the possible consequences arising from the continuing use of the subject of valuation, and for the consequences of using the same valuation.
- The above pricing is not an expertise of the technical condition of the subject of valuation and as such can not be considered, in particular, can not be treated as a guarantee for the sales subject of the valuation for estimated value.
- This evaluation may not be published as whole in any document without consent of its executors and without their consent as to the form and contents of such publication.
- The evaluation has been carried out basing on delivered documentation and organoleptic examination of the assessed object. No diagnostic examination has been carried out, nor any workshop verification of the assessed object.
- This expertise has been issued basing on inspection of the assessed object in conditions ruling in its availability location.

Comments to the commission - regarding valuation**Kluczyki**

TAK

2

Expert comments - regarding valuation

Dostarczono ksero pozwolenia czasowego. Informacja wymagany pełen przegląd pojazdu. Odpryski na szybie czołowej. Rysy na samochodzie. Nieprawidłowe mocowanie elementów lewa dolna część zderzaka - światło przeciwmgłowe, do weryfikacji serwisowej.

Rzeczoznawca dokonał oględzin pojazdu w warunkach parkingowych, co mogło ograniczyć pełną ocenę jego stanu technicznego. Dodatkowo, jeżeli jazda próbna została przeprowadzona (informacje w treści raportu), to wykonano ją w warunkach parkingowych, z niewielką prędkością, co może nie odzwierciedlać pełnych warunków eksploatacyjnych. Istnieje możliwość, że w innych okolicznościach ujawnią się dodatkowe uszkodzenia lub usterki, których nie można było wykryć podczas obecnych oględzin. Zalecamy zatem skorzystanie z możliwości oględzin pojazdu we własnym zakresie lub w Autoryzowanej Stacji Obsługi danej marki, co pozwoli na pełniejszą weryfikację stanu technicznego pojazdu przed udziałem w aukcji."

Restrictive disclaimer - regarding valuation

Nie weryfikowano szczegółowo stanu układu napędowego, zawieszenia, kierowniczego, hamulcowego oraz wydechowego. Ocena została wykonana bez użycia podnośnika i specjalistycznego sprzętu diagnostycznego, nie dokonywano demontażu osłon i innych elementów. Ocena określa ogólny stan pojazdu na dzień oględzin w miejscu jego udostępnienia, nie może być zatem traktowana jako kompleksowa ocena stanu technicznego. Specyfikacja wg. programu operacyjnego w zakresie wyposażenia standardowego i dodatkowego nie gwarantuje zgodności ze stanem faktycznym w zakresie możliwym do ustalenia przez rzeczoznawcę podczas oględzin pojazdu.

Pomiar grubości powłoki lakierowej wykonano w miejscach możliwych do ich wykonania pomiary nie gwarantują oryginalności poszczególnych elementów poddanych ocenie.

- W Ocenie/Raporcie uwzględniono niesprawności, uszkodzenia, braki itp., które były możliwe do stwierdzenia organoleptycznego, w warunkach oględzin (z uwzględnieniem: stanu czystości pojazdu, warunków atmosferycznych, oświetlenia itd.) oraz bez weryfikacji serwisowej, bez dostępu do spodu pojazdu, bez specjalistycznego sprzętu diagnostycznego (w tym bez diagnostyki komputerowej), bez jazdy próbnej wykonanej w warunkach drogowych z obciążeniem.
- W ramach Oceny/Raportu nie weryfikowano odczytanego stanu drogomierza z zapisami w urządzeniach elektronicznych pojazdu.
- Rzeczoznawca nie bierze na siebie odpowiedzialności za wady ukryte (prawne i fizyczne) oraz ewentualne skutki wynikające z dalszego użytkowania przedmiotu oceny, a także za skutki wykorzystania samej oceny.
- Podane przedziały grubości powłoki lakierowej, dotyczą punktów pomiarowych. Nie mogą być traktowane jako gwarancja, że grubość powłoki lakierowej w innych punktach nie wykracza poza te przedziały.
- Zawarte w niniejszej Ocenie/Raporcie informacje (w tym dotyczące wyposażenia) służą jedynie ogólnym celom informacyjnym. Ocena/Raport nie może być zatem traktowana jako oferta w rozumieniu przepisów Kodeksu Cywilnego oraz opisu towaru ani zapewnienia w rozumieniu art. 4 Ustawy z dnia 27 lipca 2002 roku o szczególnych warunkach sprzedaży konsumenckiej.

- Niniejsza Ocena/Raport nie jest szczegółową oceną stanu technicznego.

Ocenę/Raport wykonano w kierunku ujawnienia uszkodzeń nieakceptowanych z punktu widzenia właściwego przewodnika zwrotu pojazdu lub innych ustaleń ze Zleceniodawcą. Tym samym Ocena/Raport może nie ujmować typowych zużyć i uszkodzeń eksploatacyjnych.

PHOTOGRAPHIC DOCUMENTATION



Photo 1.
Przekątna przednia lewa



Photo 2.
Przód

PHOTOGRAPHIC DOCUMENTATION



Photo 3.
Przekątna przednia prawa



Photo 4.
Bok prawy z przodu

PHOTOGRAPHIC DOCUMENTATION



Photo 5.
Bok prawy z tyłu



Photo 6.
Przekątna tylna prawa

PHOTOGRAPHIC DOCUMENTATION



Photo 7.
Tył



Photo 8.
Przekątna tylna lewa

PHOTOGRAPHIC DOCUMENTATION



Photo 9.
Bok lewy z tyłu



Photo 10.
Bok lewy z przodu

PHOTOGRAPHIC DOCUMENTATION



Photo 11.
Próg lewy (widok od przodu)



Photo 12.
Próg prawy (widok od przodu)

PHOTOGRAPHIC DOCUMENTATION



Photo 13.
Spód pojazdu przód



Photo 14.
Spód pojazdu tył

PHOTOGRAPHIC DOCUMENTATION



Photo 15.

Tarcza hamulcowa przednia prawa



Photo 16.

Tarcza hamulcowa tylna prawa

PHOTOGRAPHIC DOCUMENTATION



Photo 17.
Tarcza hamulcowa tylna lewa



Photo 18.
Tarcza hamulcowa przednia lewa

PHOTOGRAPHIC DOCUMENTATION



Photo 19.
Bagażnik



Photo 20.
Koło zapasowe

PHOTOGRAPHIC DOCUMENTATION



Photo 21.
Komora silnika



Photo 22.
Numer identyfikacyjny

PHOTOGRAPHIC DOCUMENTATION



Photo 23.
Tabliczka znamionowa



Photo 24.
Zestaw wskaźników - przebieg

PHOTOGRAPHIC DOCUMENTATION



Photo 25.

Widok przez otwarte drzwi przednie lewe



Photo 26.

Kierownica z lewej strony

PHOTOGRAPHIC DOCUMENTATION



Photo 27.

Widok przez otwarte drzwi tylne lewe



Photo 28.

Widok z tylnej kanapy na deskę rozd.

PHOTOGRAPHIC DOCUMENTATION



Photo 29.
Konsola środkowa



Photo 30.
Tunel środkowy

PHOTOGRAPHIC DOCUMENTATION



Photo 31.
Kierownica (na wprost)

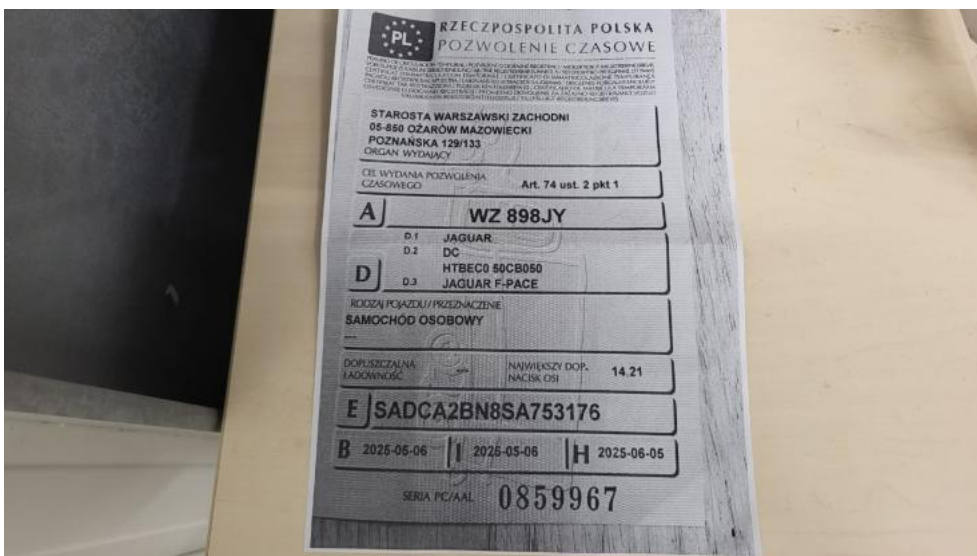
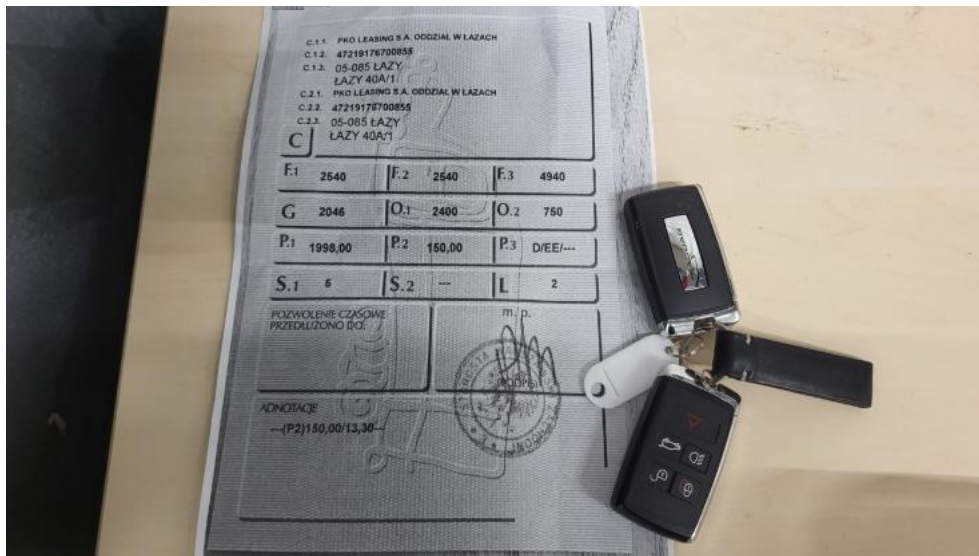

Photo 32.
Dow. rej. ksero Str. 1

PHOTOGRAPHIC DOCUMENTATION**Photo 33.**

Dow. Rej. ksero Str.2 i klucze

**Photo 34.**

Instrukcje

PHOTOGRAPHIC DOCUMENTATION



Photo 35.
Zestaw naprawczy koła



Photo 36.
Zdjęcie do protokołu

PHOTOGRAPHIC DOCUMENTATION



Photo 37.
Zdjęcie do protokołu



Photo 38.
Zdjęcie do protokołu

PHOTOGRAPHIC DOCUMENTATION



Photo 39.
Zdjęcie do protokołu



Photo 40.
Zdjęcie do protokołu

PHOTOGRAPHIC DOCUMENTATION



Photo 41.
Zdjęcie do protokołu



Photo 42.
Wykładzina pokrywy komory silnika - Pęknięcie/rozerwanie 1

PHOTOGRAPHIC DOCUMENTATION



Photo 43.
Zderzak - Rysa/odprysk 1



Photo 44.
Zderzak - Wgniecenie/odkształcenie 1

PHOTOGRAPHIC DOCUMENTATION



Photo 45.
Zderzak przedni cz dolna - Inne 1



Photo 46.
Drzwi tylne P - Rysa/odprysk 1

PHOTOGRAPHIC DOCUMENTATION



Photo 47.

Drzwi przed L - Rysa/odprysk 1



Photo 48.

Drzwi tylne L - Rysa/odprysk 1

PHOTOGRAPHIC DOCUMENTATION



Photo 49.
Nadkole przednie L - Pęknięcie/rozerwanie 1



Photo 50.
Nadkole przednie L - Inne 1

PHOTOGRAPHIC DOCUMENTATION



Photo 51.
Reflektor przeciwmgielny L - Inne 1