

Nr zlecenia: 150/14/04/2026/PKO LEASING REMARKETING

z dnia: 2026/04/14

Zeceniodawca:

PKO Leasing
wi tokrzyska 36
00-116 Warszawa



Rzeczoznawca:

Albert Kalu ny /zatw. Pion Weryfikacyjny eRzeczoznawcy

Wycena wartości

Zadanie: Określenie wartości rynkowej pojazdu

DANE IDENTYFIKACYJNE POJAZDU	
Rodzaj pojazdu: Samochód ciężarowy do 3.5t	VIN: WV1ZZZSY4S9062039
Marka: VOLKSWAGEN	Nr rejestracyjny: WZ417KN
Model pojazdu: Crafter 2.0 TDI-CR MR`25 E6 3.5t	Nr Info-Ekspert: 040-11313
Wersja:	Rok produkcji: 2025
Wskazanie drogomierza	16305 km
Data pierwszej rejestracji	2025/09/05
Data wykonania badania technicznego	2028/09/05
Rodzaj nadwozia	furgon z podwyższonym dachem, wydługości 4 drzwiowy 7osobowy
Dop. masa całkowita / ładowność	3500 kg / 1075 kg
Liczba osi / Rodzaj napędu / Skrzynia biegów	2 / przedni (4x2) / manualna
Rozstaw osi	4490 mm
Jednostka napędowa	z zapłonem samoczynnym
Pojemność / Moc silnika	1968 ccm / 130kW (177KM)
Doładowanie	Turbosp. z chłodn. powietrza
Liczba cylindrów / Układ cylindrów	4 / rzędowy
Norma spalin	E6
Kolor powłoki lakierowej, (rodzaj lakieru)	Biały 2-warstwowy typu uni

Dane: [D] IV-2026

WYPOSA ENIE STANDARDOWE

L.p. Nazwa elementu wyposażenia	L.p. Nazwa elementu wyposażenia
1 Akumulator 420 A (70 Ah)	32 Przygotowanie do montażu blokady antyalkoholowej
2 Alternator 140 A	33 Przygotowanie do usług online
3 Alternator 180 A	34 Reflektory halogenowe podwójne
4 Asystent podjazdu	35 Schowek nad głowę z dwoma kieszeniami 1 DIN oraz lampka do czytania
5 Asystent utrzymania pasa ruchu Lane Assist	36 Schowek po stronie pasażera
6 Asystent wiatru bocznego	37 Światła do jazdy dziennej z automatyczną regulacją zasięgu reflektorów, funkcja Coming & Leaving home
7 Dach podwyższony	38 Sygnalizacja niezapłaconych pasów kierowcy i pasażera (dźwiękowa + lampka kontrolna)
8 Deska rozdzielcza standardowa	39 System Dynamic Road Sign Display (rozpoznawanie znaków drogowych)
9 Digital Cockpit	40 System E-Call
10 Drzwi boczne prawe przesuwne	41 System Front Assist
11 Fotel kierowcy regulowany	42 System Infotainment z 10,4" dotykowym wyświetlaczem kolorowym
12 Fotel pasażera podwójny ze stolikiem w oparciu	43 System kontroli ciśnienia w oponach
13 Funkcja Android Auto / Apple CarPlay	44 System Start/Stop
14 Głośniki 4 szt.	45 System wykrywania zmęczenia kierowcy
15 Gniazdo 12V z przodu	46 Szyba przednia termoizolacyjna
16 Gniazdo 12V, dwa uchwyty na kubki w desce rozdzielczej	47 Szyby przednie regulowane elektrycznie
17 Immobilizer	48 Szyby termoizolacyjne
18 Kierownica wielofunkcyjna	49 Pianka działowa bez okna
19 Klin pod koło	50 Wiatła boczne obrysowe
20 Kluczyki składane 2 szt.	51 Tapicerka "Austin"
21 Koło zapasowe	52 Tempomat
22 Koło zapasowe z tarcz stalow	53 Uchwyt wejściowy przy cięciu działowej w przestrzeni ładunkowej/pasażerskiej
23 Lusterko zewnętrzne lewe ze zintegrowanym kierunkowskazem LED	54 Uchwyty do mocowania ładunków
24 Lusterko zewnętrzne prawe ze zintegrowanym kierunkowskazem LED, wypukłe	55 Uchwyty wejściowe na słupkach D, z tyłu po lewej i prawej stronie
25 Ładowarka indukcyjna	56 Wycieraczki z czujnikiem deszczu
26 Ogranicznik prędkości	57 Wykładzina podłogowa gumowa w kabinie
27 Ogrzewanie kabiny kierowcy, sterowane elektronicznie	58 Zamek centralny z systemem Keyless Start bez funkcji SAFE
28 Opony letnie	59 Zbiornik paliwa 75l
29 Osłona chłodnicy w kolorze czarnym	60 Zderzak przedni w kolorze nadwozia
30 Oświetlenie przestrzeni bagażowej 2 lampy	61 Zestaw narzędzi z podnośnikiem
31 Poduszka powietrzna pasażera	62 Złącze USB typu C 2 szt. w desce rozdzielczej, 4 gniazda USB typu C w przestrzeni pasażerskiej, moc 45W
L.p. Nazwa pakietu / elementu pakietu wyposażenia standardowego	
1 Czujnik deszczu i zmierzchu Wycieraczki z czujnikiem deszczu wiatła mijania włączane automatycznie	
2 Czujniki parkowania - przód/tył Czujniki parkowania - przód Czujniki parkowania - tył	
3 Kierownica wielofunkcyjna obszyta skórą z łopatkami do zmiany biegów Kierownica wielofunkcyjna Kierownica pokryta skórą Łopatki w kolumnie kierownicy do zmiany biegów	
4 Lusterka zewnętrzne podgrzewane i regulowane elektrycznie Lusterka zewnętrzne regulowane elektrycznie Lusterka zewnętrzne podgrzewane elektrycznie	
5 Radio "Composition" z 10,4" (26 cm) wyświetlaczem kolorowym 4 głośnikami, App-Connect, ładowarka indukcyjna	

Główniki 4 szt.
Ładowarka indukcyjna
Złotce USB typu C 2 szt. w desce rozdzielczej, 4 gniazdka USB typu C w przestrzeni pasażerskiej, moc 45W
System Infotainment z 10,4" dotykowym wyświetlaczem kolorowym

- 6 System ESP z asystentem hamowania, ABS, ASR(z przyciskiem deaktywującym), EDS, wspomaganie ruszania pod górę
ABS - system zapobiegający blokowaniu kół
System p/poślizgowy przy przyspieszaniu ASR
Blokada mechanizmu różnicowego EDS
System elektronicznej kontroli toru jazdy ESP
System wspomagania ruszania pod górę
Asystent hamowania

WYPOSAŻENIE DODATKOWE

L.p. Nazwa elementu wyposażenia

- 1 Hak holowniczy
- 2 Kamera cofania
- 3 Klimatyzacja
- 4 +Relingi dachowe
- 5 Szyba z lewej strony rodkowa stała
- 6 Szyba z prawej strony rodkowa stała
- 7 Szyby boczne w przestrzeni pasażerskiej przyciemniane

OPIS ZAMONTOWANEGO W POJEŹDZIE OGUMIENIA

Koło	Marka, typ	Bieżnik [mm]
Przednie lewe:	*GITI 235/65 R16C 115/113R GITIVAN HD1	5,4
Przednie prawe:	*GITI 235/65 R16C 115/113R GITIVAN HD1	6,6
Tylne lewe:	*GITI 235/65 R16C 115/113R GITIVAN HD1	7,9
Tylne prawe:	*GITI 235/65 R16C 115/113R GITIVAN HD1	7,3

KOREKTY WARTOŚCI POJAZDU

KOREKTA ZA PIERWSZĄ REJESTRACJĄ	(+)
KOREKTA ZA WYPOSAŻENIE	(+)
KOREKTA ZA PRZEBIEG	(+)
KOREKTY RÓŻNE:	
Stan utrzymania i dbałość o pojazd	(-)
KOREKTY RÓŻNE RAZEM	(-)
KOREKTA ZA OGUMIENIE	(-)

UWAGI RZECZOZNAWCY DOTYCZĄCE WYCENY

Pojazd zweryfikowany w bazie danych historiapojazdu.gov.pl

Oględziny wykonał: Sebastian Konopik

Wycena wykonana: Albert Kalużyński

Uwaga:

Rzeczoznawca dokonał oględzin pojazdu w warunkach parkingowych, co mogło ograniczyć pełną ocenę jego stanu technicznego. Dodatkowo, jazda próbna została przeprowadzona w warunkach parkingowych, z niewielką prędkością, co może nie odzwierciedlać pełnych warunków eksploatacyjnych. Istnieje możliwość, że w innych okolicznościach ujawnia się dodatkowe uszkodzenia lub usterki, których nie można było wykryć podczas obecnych oględzin.

Zalecamy zatem skorzystanie z możliwości oględzin pojazdu we własnym zakresie lub w Autoryzowanej Stacji Obsługi danej marki, co pozwoli na pełniejszą weryfikację stanu technicznego pojazdu przed udziałem w aukcji.

OPIS STANU TECHNICZNEGO ZESPOŁÓW POJAZDU



NADWOZIE - Szkielet i poszycia zewn trzne

L.p.	Nazwa elementu	L / P	Rodzaj uszkodzenia	Opis	Fot. nr
1	Drzwi boczne przednie	L	Odpryski powłoki lakierowej		

Na pozostałych elementach oblachowania bryły nadwozia stwierdzono również typowe dla jego okresu eksploatacji uszkodzenia powłoki lakierowej (zarysowania, odpryski, itp.)



NADWOZIE – Opis powłoki lakierowej

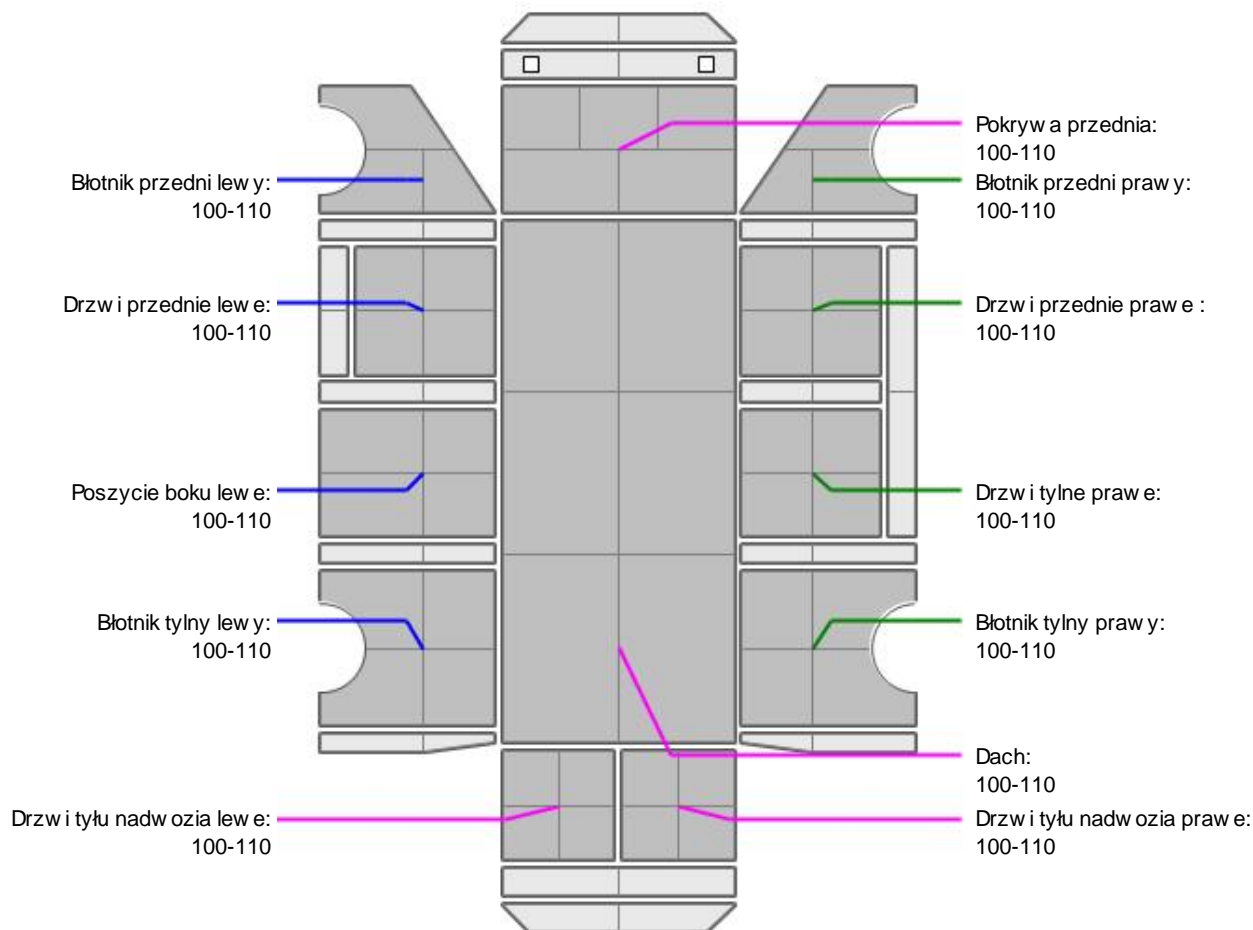

L.p.	Nazwa elementu	L / P	Grubość powłoki [µm]	Opis
1	Pokrywa przednia		100-110	
2	Dach		100-110	
3	Błotnik przedni	L	100-110	
4	Drzwi przednie	L	100-110	
5	Poszycie boku	L	100-110	
6	Błotnik tylny	L	100-110	
7	Drzwi tyłu nadwozia		100-110	
8	Błotnik przedni	P	100-110	
9	Drzwi przednie	P	100-110	
10	Drzwi tylne	P	100-110	
11	Błotnik tylny	P	100-110	

12	Drzwi tyłu nadwozia		100-110	
----	---------------------	--	---------	--

Podane przedziały grubości powłoki lakierowej poszczególnych elementów dotyczą wyłącznie punktów pomiarowych, tj. trzech wybranych miejsc na danym elemencie nadwozia. Nie oznacza to, że w pozostałych obszarach danego elementu grubość powłoki jest jednakowa ani że nie może wykroczyć poza wskazane zakresy. Pomiary wykonano urządzeniem bieżącym w posiadaniu rzeczoznawcy. Pomiar wykonany innym przyrządem może się różnić.



WYPOSAŻENIE ZEWNĘTRZNE

L.p.	Nazwa elementu	L / P	Rodzaj uszkodzenia	Opis	Fot. nr
1	Zderzak przedni		Starcia powłoki lakierowej		
2	Obudowa lusterka bocznego	L	Zarysowana		
3	Obudowa lusterka bocznego	P	Zarysowana		
4	Zderzak tylny		Zarysowania		



NADWOZIE – Wyposażenie wewnętrzne

L.p.	Nazwa elementu	L / P	Rodzaj uszkodzenia	Opis	Fot. nr
1	Pokrycie fotela przedniego	P	Zabrudzone		

Wnętrze pojazdu nosi typowe dla jego okresu eksploatacji zabrudzenia oraz zużycie wszystkich elementów.

JAZDA KONTROLNA

- | | | |
|---|---|----------|
| 1 | Głośność pracy silnika | BEZ UWAG |
| 2 | Praca układu kierowniczego | BEZ UWAG |
| 3 | Skuteczność hamulca zasadniczego | BEZ UWAG |
| 4 | Skuteczność hamulca pomocniczego | BEZ UWAG |
| 5 | Działanie drogom. i szybkościomierza | BEZ UWAG |
| 6 | Wskaźnik temperatury silnika | BEZ UWAG |
| 7 | Skuteczność ogrzewania i przewietrzania | BEZ UWAG |

Próba ruchowa przeprowadzona na zimnym silniku w warunkach parkingowych z prędkością do 15km/h.

DOKUMENTY I KOMPLETACJA POJAZDU

- | | | |
|---|------------------------|---------------------------------------|
| 1 | Kluczyki (ilość sztuk) | 1szt okazano |
| 2 | Dowód rejestracyjny | Okazano kopie Pozwolenia Tymczasowego |

POZOSTAŁE INFORMACJE

- Pochodzenie pojazdu**
Krajowy
- Badanie poprawności numerów identyfikacyjnych**
Numer VIN wybity na karoserii oraz numer VIN tabliczki znamionowej zgodny z dowodem rejestracyjnym.
- Weryfikacja odczytanego stanu drogomierza**
Odczytany z drogomierza

Zastrzeżenia ograniczające opinię

ü Zawarte w niniejszej Wycenie/Raporcie informacje (w tym dotyczące wyposażenia) służy jedynie ogólnym celom informacyjnym. Wycena/Raport nie może być zatem traktowana jako oferta w rozumieniu przepisów Kodeksu Cywilnego oraz opisu towaru ani zapewnienia w rozumieniu art. 4 Ustawy z dnia 27 lipca 2002 roku o szczególnych warunkach sprzedaży konsumenckiej.

ü Wycena/Raport została sporządzona w celu ustalenia istnienia albo nieistnienia uszkodzeń nieakceptowalnych po zawarciu umowy korzystania z samochodu lub innych okoliczności uzgodnionych w zleceniu. Wycena/Raport nie obejmuje typowych uszkodzeń wynikających z eksploatacji samochodu oraz jego standardowego zużycia.

ü Jeżeli chcesz traktować ten dokument jako źródło wiedzy o samochodzie przy jego zakupie, czynisz to na własną odpowiedzialność. Rzeczoznawca Sp. z o.o. nie ponosi odpowiedzialności za takie użycie tej Wyceny/Raporu.

ü Niniejsza wycena służy wyłącznie do oszacowania wartości rynkowej przedmiotu wyceny i nie może być wykorzystywana do żadnego innego celu, niż wymieniony powyżej. W szczególności wycena nie może stanowić podstawy do oceny cech i stanu wycenianego obiektu przy jego zakupie.

ü Rzeczoznawca nie bierze na siebie odpowiedzialności za wady ukryte (prawne i fizyczne) oraz ewentualne skutki wynikające z dalszego użytkowania przedmiotu wyceny, a także za skutki wykorzystania samej wyceny.

ü Powyższa wycena nie jest ekspertyzą stanu technicznego przedmiotu wyceny i za taką nie może być uznawana, w szczególności nie może być traktowana jako gwarancja sprzedaży przedmiotu wyceny za oszacowaną wartość.

ü Wycenę przeprowadzono w oparciu o dostarczoną dokumentację oraz badanie organoleptyczne wycenianego obiektu. Nie prowadzono badań diagnostycznych oraz weryfikacji warsztatowej przedmiotu wyceny.

ü Nie stwierdzono dodatkowych niesprawności i/lub uszkodzeń i/lub braków w zakresie możliwym do ustalenia w warunkach oględzin tj. bez dostępu do spodu pojazdu, specjalistycznego sprzętu diagnostycznego, jazdy próbnej wykonanej w warunkach drogowych z obciążeniem.

ü Rzeczoznawca podczas oględzin poza warszatem nie jest w stanie stwierdzić wypadkowej przeszłości pojazdu. W przypadku podwyższonych wartości pomiarów powłoki lakierowej, konieczna jest ekspertyza w warunkach warsztatowych.

ü Rok produkcji pojazdu - nie weryfikowano. Przyjeto w oparciu o dane przekazane przez Zleceniodawcę.

ü Niniejsza wycena nie może być publikowana w całości w jakimkolwiek dokumencie bez zgody wykonawców i bez uzgodnienia z nimi formy i treści takiej publikacji. Zakaz publikacji nie dotyczy posługiwania się wyceną w umowach cywilno-prawnych zawieranych przez zleceniodawcę i dotyczących przedmiotu.

ü Przed odbiorem pojazdu, kupujący zobowiązany jest do konfrontacji rzeczywistego stanu z informacjami zawartymi w wycenie. Odbiór przedmiotu jest równoznaczny ze zrzeczeniem się wszelkich roszczeń, co do stanu technicznego.

ü Nie badano poprawności i/lub budowy numerów identyfikacyjnych/seryjnych obiektu oraz nie weryfikowano prawdziwości danych obiektu.

ü Niniejsza wycena nie może być traktowana jako gwarancja sprzedaży przedmiotu wyceny za oszacowaną wartość.

ü W przypadku ujawnienia dodatkowych informacji dotyczących przedmiotowego pojazdu, niedostępnych w czasie wykonywania niniejszej opinii, zaprezentowane stanowisko może ulec zmianie.

ü W opinii założono, że nie wykryto żadnych faktów, które mogłyby istotnie wpływać na wartość wycenionego pojazdu, jeżeli w opisie pojazdu nie widnieje inaczej.

ü Rzeczoznawca nie ponosi odpowiedzialności za ewentualne błędy wynikające z przedstawionych informacji otrzymanych od użytkownika/sprzedawcy/zamawiającego wycenę, jeżeli brak podstaw do kwestionowania ich zgodnie ze stanem rzeczywistym lub też ustalenie stanu rzeczywistego przez rzeczoznawcę było niemożliwe lub znacznie utrudnione.

ü Wyposażenie standardowe wg. Info - Ekspert. Rzeczoznawca nie ponosi odpowiedzialności za ewentualne błędy programu. Lista wyposażenia w wycenie ma charakter poglądowy i nie potwierdza kompletności. Aby ustalić specyfikacje fabryczne wyposażenia należy się do dealera.

ü W warunkach, w jakich przeprowadzono oględziny rzeczoznawca nie miał możliwości zweryfikowania poprawności

działania całego wyposażenia.

Ü Opis stanu technicznego pojazdu jest ważny na dzień oględzin. Rzeczoznawca nie bierze odpowiedzialności za zmiany stanu pojazdu wynikające z dalszej eksploatacji lub postoju (np. uszkodzenie akumulatora, powłoki lub powstanie ognisk korozji, uszkodzenie układu hamulcowego, itp.) – zaleca się sprawdzenie daty wyceny

Ü Jeżeli elementy jednostki napędowej, układu przeniesienia napędu itp., są rozmontowane, rzeczoznawca nie weryfikuje kompletności poszczególnych układów. Możliwość wystąpienia braków w kompletacji (np. ze względu na wykorzystanie unieruchomionego pojazdu jako „dawcy części”).

Ü Nie weryfikowano odczytanego stanu drogomierza z zapisami w urządzeniach elektronicznych pojazdu. Rzeczoznawca nie dokonuje oceny autentyczności przebiegu.

Ü W przypadku pojazdów z niesprawnym akumulatorem lub bez niego - podłączenie sprawnego akumulatora nie gwarantuje sprawności technicznej pojazdu. W związku z tym przyjmuje się, iż stan techniczny pojazdu jest nieznanym, istnieje ryzyko ujawnienia wad ukrytych i dodatkowych uszkodzeń.

Ü Nie weryfikowano gwarancji, statusu pakietów serwisowych i kompletności w zakresie osprzętu dodatkowego, z którym przedmiot był zamówiony.

Dokument wystawiony elektronicznie, ważny bez podpisu

DOKUMENTACJA FOTOGRAFICZNA



Fot. nr 1



Fot. nr 2



Fot. nr 3



Fot. nr 4



Fot. nr 5



Fot. nr 6



Fot. nr 7



Fot. nr 8



Fot. nr 9



Fot. nr 10



Fot. nr 11



Fot. nr 12



Fot. nr 13



Fot. nr 14



Fot. nr 15



Fot. nr 16



Fot. nr 17



Fot. nr 18



Fot. nr 19



Fot. nr 20



Fot. nr 21



Fot. nr 22



Fot. nr 23



Fot. nr 24



Fot. nr 25



Fot. nr 26



Fot. nr 27



Fot. nr 28



Fot. nr 29

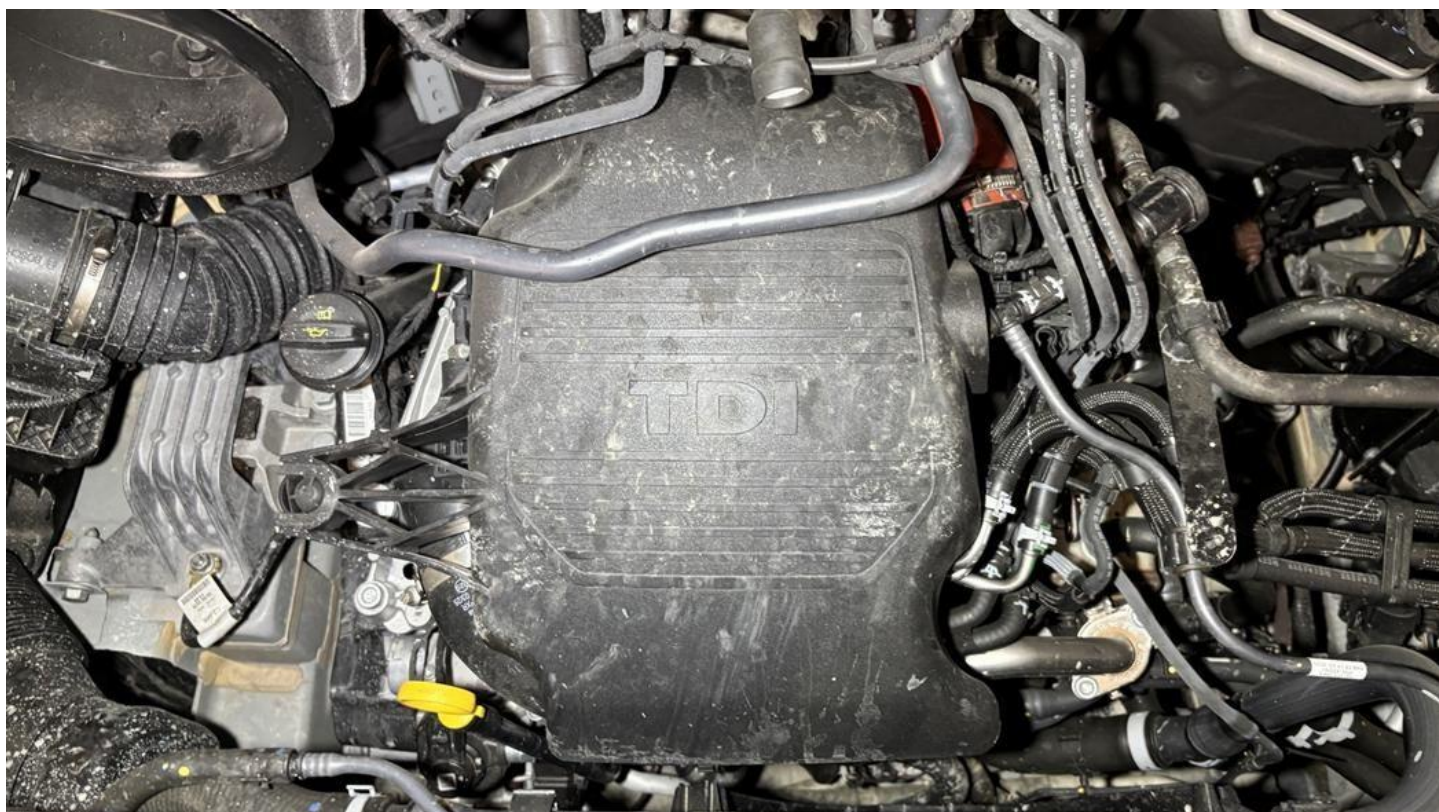

Fot. nr 30

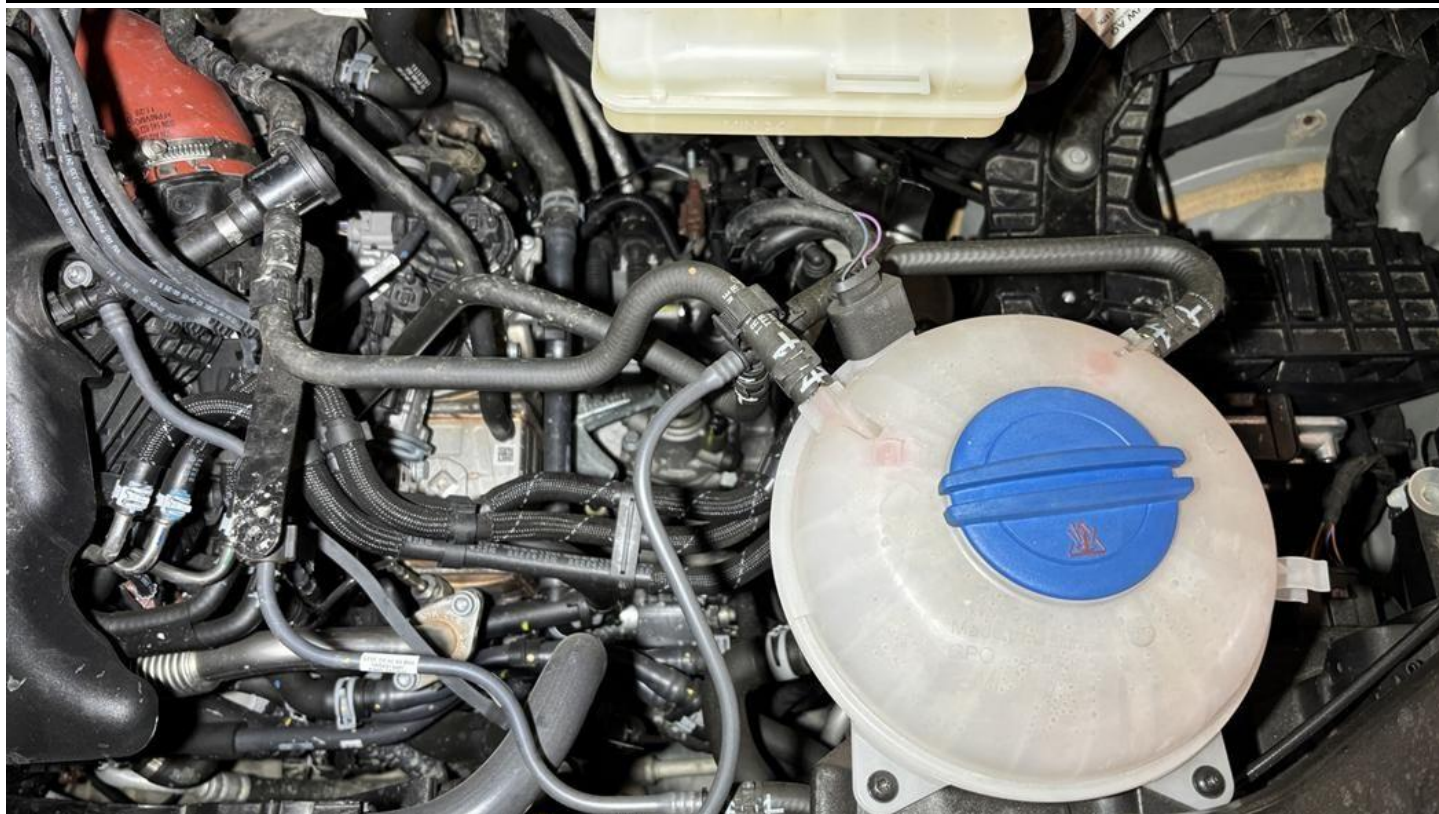

Fot. nr 31



Fot. nr 32



Fot. nr 33



Fot. nr 34

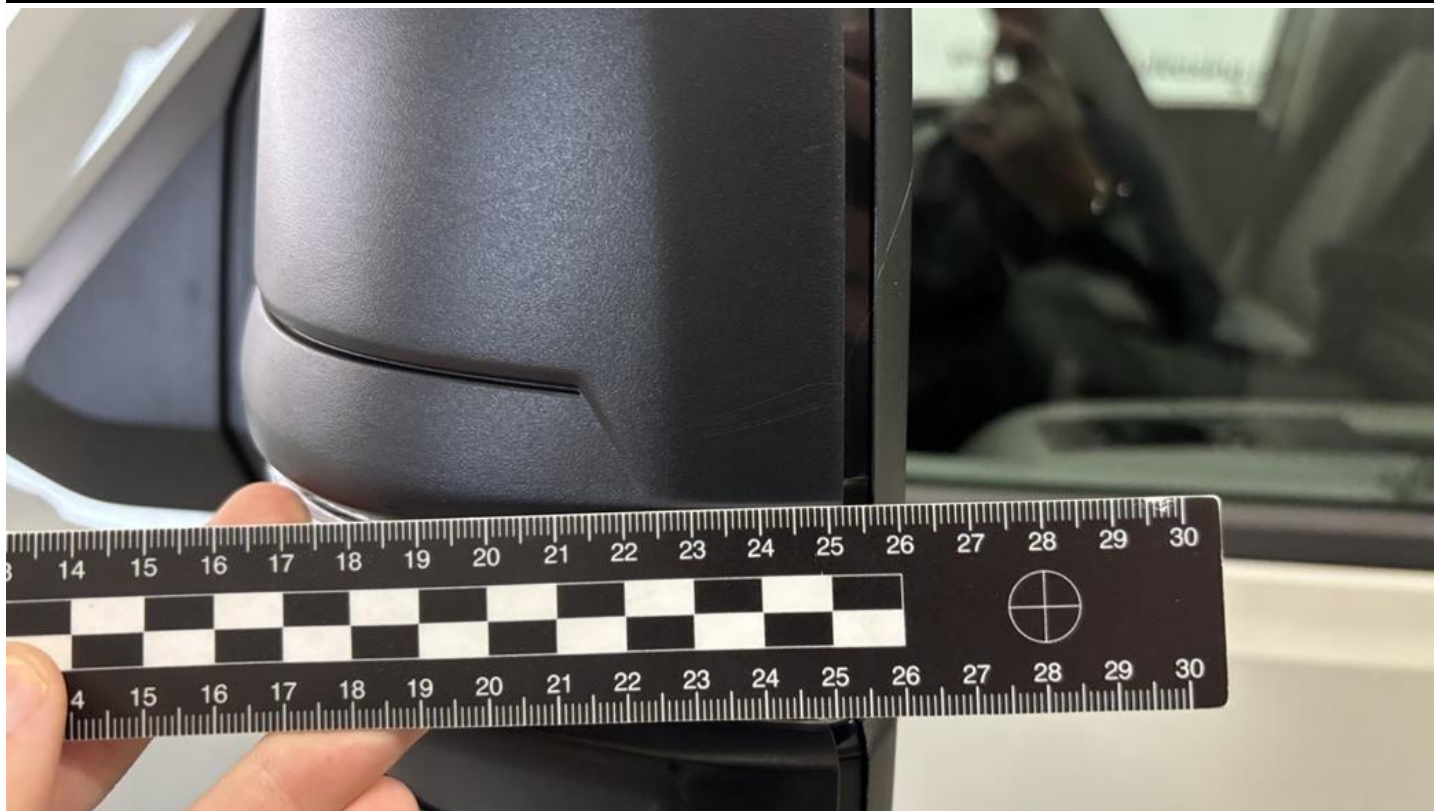

Fot. nr 35



Fot. nr 36



Fot. nr 37



Fot. nr 38



Fot. nr 39



Fot. nr 40



Fot. nr 41



Fot. nr 42



Fot. nr 43



Fot. nr 44



Fot. nr 45



Fot. nr 46



Fot. nr 47



Fot. nr 48



Fot. nr 49



Fot. nr 50



Fot. nr 51



Fot. nr 52

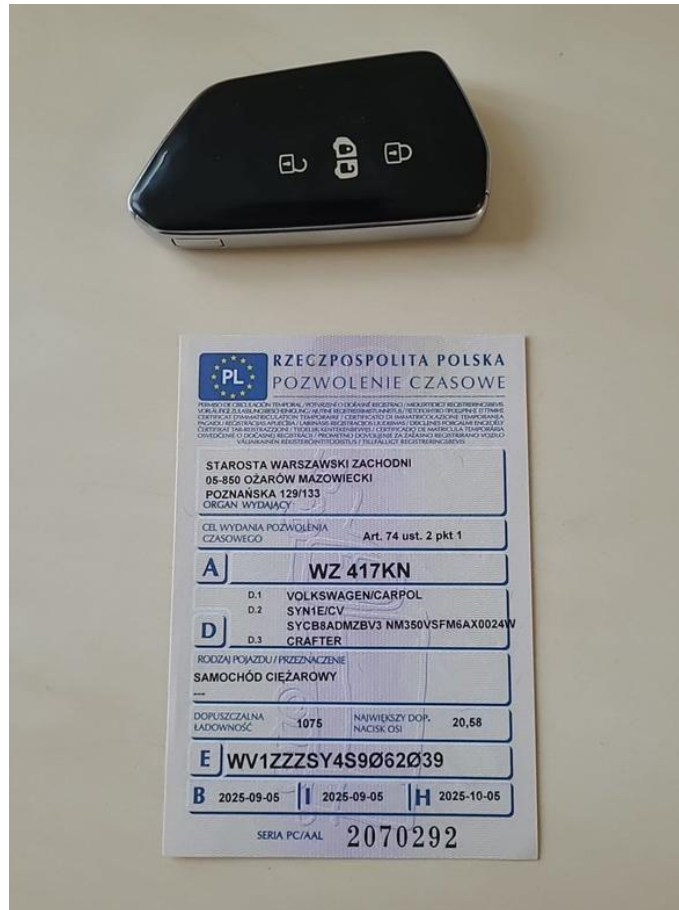

Fot. nr 53



Fot. nr 54

Dokument wystawiony elektronicznie, wa ny bez podpisu