

Nr zlecenia DEKRA: PKOL(W)/LODZ/12023/26/02/13
Nr zlecenia/szkody: 23/030314
Data zlecenia: 13-02-2026

DEKRA Polska - Centrala
02-673 Warszawa, ul. Konstruktorska 12A

Zleceniodawca:

PKO Leasing SA
Świętokrzyska 36
00-116 Warszawa

Rzeczoznawcy:

Kacper Sosnowski (WSP)
DEKRA Polska - współpraca O/Warszawa
Andrzej Sosnowski
DEKRA Polska - Centrala

UWAGA:

Ze względu na przeznaczenie dokumentu usunięto w nim wszelkie informacje dotyczące wartości pojazdu, cen wyposażenia, korekt, etc.

Dane pojazdu

Grupa obiektów (Eurotax)	samochody osobowe
Kod EC (Eurotax)	0133135
Producent	SKODA
Model	Fabia III Kombi 18-22
Typ/wersja	Fabia 1.0 TSI Ambition
Rodzaj nadwozia	KOM
Liczba drzwi/liczba miejsc	5/5
Masa własna [kg]	1114
Dopuszczalna masa całkowita [kg]	1607
Rozstaw osi 1/2	2470
Rodzaj silnika	z zapłonem iskrowym
Układ oczyszczana spalin	GPF
Pojemność silnika [ccm]	999
Moc silnika [KM/kW]	110/81
Skrzynia biegów	manualna
Nr rejestracyjny	WZ490GT
VIN	TMBJR6NJ8KZ072626
Data 1. rejestracji	30-01-2019
Data nast. bad. techn.	13-03-2026
Rok produkcji	2018 (rok produkcji został zweryfikowany z zewnętrzną bazą danych)
Stan licznika [km]	200 624 (odczytany)
Kolor nadwozia/rodzaj powłoki	biały/UNI

Ogumienie

Oś	Koło	Producent, typ	Rozmiar	Profil zmierzony
przednia	prawe	DĘBICA, NAVIGATOR 3	185/60 15 88H	4,0 mm
	lewe	DĘBICA, NAVIGATOR 3	185/60 15 88H	4,0 mm
tylna	prawe	NEXEN, WINGUARD	185/60 15 84T	4,0 mm
	lewe	NEXEN, WINGUARD	185/60 15 84T	4,0 mm

Wyposażenie standardowe wg Eurotax

1. ABS + MSR + ASR + EDL + HBA + TPM
2. ACS - system pokolizyjny
3. Bluetooth
4. Dekor Light Brushed na desce rozdzielczej
5. ESP - system stabilizacji toru jazdy
6. Easy Light Assistant – czujnik zmierzchu
7. Elementy kontrolne nawiewów powietrza chromowane
8. Felgi stalowe 15 z osłonami DENTRO z ogumieniem 185/60
9. Fotel kierowcy z manualną regulacją wysokości
10. Gniazdo 12 V w konsoli środkowej
11. Gniazdo 12V w bagażniku
12. Grill przedni w kolorze czarnym z chromowaną ramką
13. Haczyki na torby
14. Hamulce tarczowe z tyłu
15. Hamulec antykolizyjny - multicollision brake
16. Hill Hold Control - wspomaganie ruszania pod wzniesienia
17. Immobilizer
18. Kierownica 3-ramienna z chromowanymi elementami
19. Kierunkowskazy w obudowie lusterek zewnętrznych
20. Kieszenie w oparciach foteli przednich
21. Kłamki wewnętrzne chromowane
22. Klimatyzacja manualna
23. Kolumna kierownicy regulowana w pionie/poziomie
24. Komputer pokładowy
25. Lakier uni
26. Lusterka boczne i kłamki drzwi w kolorze nadwozia
27. Lusterka boczne regulowane elektrycznie i podgrzewane
28. Ogranicznik prędkości
29. Oświetlenie bagażnika
30. Panel instrumentów – Ambition/Style/MC (chromowana ramka obrotomierza i prędkościomierza, komputer)
31. Pasy bezpieczeństwa z regulacją wysokości i napinaczami - przód
32. Podpowieź zmiany biegu
33. Poduszka powietrzna pasażera z dezaktywacją
34. Poduszki powietrzne 6 sztuk (czołowe kierowcy i pasażera, boczne - przód, kurtyny powietrzne)
35. Przegroda wnęki nadkola – z prawej i lewej strony
36. Przycisk hamulca ręcznego chromowany
37. Radio Swing (ekran 6,5 cala, SD, USB)
38. Ramki bocznych nawiewów powietrza chromowane
39. Roleta przestrzeni bagażowej
40. Schowek na okulary
41. Schowek w bagażniku (nad lewym nadkolem)
42. Schowki w drzwiach - przód
43. Siatki (dwie) na bokach oparcí foteli przednich
44. System Start-Stop z funkcją odzyskiwania energii
45. Szyby boczne-tylne przyciemniane
46. Szyby elektrycznie sterowane przednie
47. Tylne oparcie składane, dzielone
48. Uchwyt na 0,5l butelkę w drzwiach tylnych
49. Uchwyt na 1,5l butelkę w drzwiach przednich
50. Uchwyt z parasolką pod fotelem pasażera
51. Uchwyty ISOFIX na tylnych siedzeniach
52. Wspomaganie układu kierowniczego, elektromechaniczne
53. Wycieraczka szyby tylnej
54. Wycieraczki Aero szyby przedniej z regulacją częstotliwości pracy
55. Wykończenie wnętrza - Ambition
56. XDS+ - system wspomagania pokonywania zakrętów
57. Zagłówki z regulacją wysokości
58. Zamek centralny ze składanym kluczykiem
59. Zestaw do naprawy przebitej opony
60. Światła do jazdy dziennej LED

Wyposażenie dealerskie (wybrane elementy)

1. Czujnik odległości przy parkowaniu - tył

Wartość bazowa pojazdu

Wartość bazowa pojazdu wg Eurotax (netto)

KorektyPierwsza rejestracjaPrzebiegWyposażenieOgumienieInne

Wcześniejsze naprawy -
Braki uszkodzenia stan -

Powyższą wartość określono w oparciu o notowania cen samochodów używanych na rynku polskim Eurotax (baza danych nr 02-2026 POL) z uwzględnieniem parametrów technicznych i rynkowych mających wpływ na wartość pojazdu.

Dla pojazdów zarejestrowanych w Polsce powyższa wartość została określona na dzień sporządzenia wyceny.

Jeżeli pojazd nie jest zarejestrowany w kraju - podana wartość jest wartością hipotetyczną przy założeniu uiszczenia wszelkich opłat i podatków należnych przy wprowadzeniu pojazdu na polski obszar celny.

Wydruk podstawowy bez informacji o wartości pojazdu - ze względu na przeznaczenie dokumentu usunięto w nim wszelkie informacje dotyczące wartości pojazdu, cen wyposażenia, korekt, etc.

Data: 26-02-2026

Rzecznik DEKRA:
Kacper Sosnowski (WSP)
Andrzej Sosnowski

Dokument wystawiony elektronicznie ważny bez podpisu.

Pomiar grubości powłoki lakierowej poj.



Nr punktu kontroli	Kontrolowany element	Zmierzony przedział grubości powłoki lakierowej [µm]
1	Pokrywa przednia	150 - 200
2	Błotnik przedni lewy	150 - 200
3	Słupek przedni lewy	150 - 200
4	Drzwi przednie lewe	150 - 200
5	Dach	150 - 300
6	Słupek środkowy lewy	150 - 200
7	Próg lewy	150 - 200
8	Drzwi tylne lewe	150 - 200
9	Błotnik tylny lewy	150 - 200
10	Pokrywa/klapa	150 - 200
11	Błotnik tylny prawy	150 - 200
12	Drzwi tylne prawe	150 - 200
13	Słupek środkowy prawy	150 - 200
14	Próg prawy	150 - 200
15	Drzwi przednie prawe	150 - 200
16	Słupek przedni prawy	150 - 300
17	Błotnik przedni prawy	150 - 200

Opis stanu technicznego

Szczegółowy opis stanu technicznego zawarto w Opisie stanu technicznego załączonym do niniejszej ekspertyzy.

Uwagi ogólne - dot. wyceny

Dokumenty pojazdu

Podczas oględzin przedstawiono dowód rej. poj. oraz wykonano jego fot. cyfrowe, które załączono do ekspertyzy.

Podczas oględzin przedstawiono do wglądu książkę serwisową, a jej nr podano poniżej:
elektroniczna

Informacja dotycząca pochodzenia pojazdu

Brak wiarygodnych danych.

Zabezpieczenia przeciwkradzieżowe - immobiliser:

- w wyniku przeprowadzonych oględzin pojazdu nie stwierdzono niesprawności immobilisera w zakresie możliwym do ustalenia podczas oględzin pojazdu w warunkach pozawarsztatowych.

Zabezpieczenia przeciwkradzieżowe - inne:

- nie stwierdzono.

Dodatkowe uwagi dotyczące sam. osobowego:

Nie dotyczy.

Jazda próbna

Przeprowadzono próbę ruchową pojazdu.

Jazda próbna w pełnym zakresie niemożliwa. Poniżej podano komentarz:
ograniczenia placowe

Badanie poprawności i/lub budowy numerów identyfikacyjnych/seryjnych obiektu:

Nie badano.

Weryfikacja prawdziwości danych obiektu, w tym roku produkcji i innych.

Nie przeprowadzono - przyjęto wg okazanych dokumentów i wskazanych źródeł.

-
- Nie weryfikowano odczytanego stanu drogomierza z zapisami w urządzeniach elektronicznych pojazdu.
 - Niniejsza ekspertyza służy wyłącznie do oszacowania wartości rynkowej przedmiotu wyceny i nie może być wykorzystywana do żadnego innego celu, niż wymieniony powyżej. Wycena nie może stanowić podstawy do oceny cech i stanu wycenianego obiektu przy jego zakupie.
 - Rzeczoznawca nie bierze na siebie odpowiedzialności za wady ukryte (prawne i fizyczne) oraz ewentualne skutki wynikające z dalszego użytkowania przedmiotu wyceny, a także za skutki wykorzystania samej wyceny.
 - Powyższa wycena nie jest szczegółową ekspertyzą stanu technicznego przedmiotu wyceny i za taką nie może być uznawana, w szczególności nie może być traktowana jako gwarancja sprzedaży przedmiotu wyceny za oszacowaną wartość.
 - Niniejsza wycena nie może być publikowana w całości w jakimkolwiek dokumencie bez zgody wykonawców i bez uzgodnienia z nimi formy i treści takiej publikacji.

- Wycenę przeprowadzono w oparciu o dostarczoną dokumentację oraz badanie organoleptyczne wycenianego obiektu. Nie prowadzono badań diagnostycznych oraz weryfikacji warsztatowej przedmiotu wyceny.

- Niniejsza wycena została sporządzona na podstawie oględzin wycenianego przedmiotu w warunkach występujących w miejscu jego udostępnienia.

Uwagi do zlecenia - dot. wyceny

Kluczyki

TAK

1

Uwagi Rzecznawcy - dot. wyceny

Informacja wymień baterie kluczyka. Brak zaślepek w tylnej kanapie. Rysy na samochodzie. Odpryski na szybie czołowej.

Rzecznawca dokonał oględzin pojazdu w warunkach parkingowych, co mogło ograniczyć pełną ocenę jego stanu technicznego. Dodatkowo, jeżeli jazda próbna została przeprowadzona (informacje w treści raportu), to wykonano ją w warunkach parkingowych, z niewielką prędkością, co może nie odzwierciedlać pełnych warunków eksploatacyjnych. Istnieje możliwość, że w innych okolicznościach ujawnią się dodatkowe uszkodzenia lub usterki, których nie można było wykryć podczas obecnych oględzin. Zalecamy zatem skorzystanie z możliwości oględzin pojazdu we własnym zakresie lub w Autoryzowanej Stacji Obsługi danej marki, co pozwoli na pełniejszą weryfikację stanu technicznego pojazdu przed udziałem w aukcji."

Zastrzeżenia ograniczające - dot. wyceny

Nie weryfikowano szczegółowo stanu układu napędowego, zawieszenia, kierowniczego, hamulcowego oraz wydechowego. Ocena została wykonana bez użycia podnośnika i specjalistycznego sprzętu diagnostycznego, nie dokonywano demontażu osłon i innych elementów. Ocena określa ogólny stan pojazdu na dzień oględzin w miejscu jego udostępnienia, nie może być zatem traktowana jako kompleksowa ocena stanu technicznego. Specyfikacja wg. programu operacyjnego w zakresie wyposażenia standardowego i dodatkowego nie gwarantuje zgodności ze stanem faktycznym w zakresie możliwym do ustalenia przez rzeczoznawcę podczas oględzin pojazdu.

Pomiar grubości powłoki lakierowej wykonano w miejscach możliwych do ich wykonania pomiary nie gwarantują oryginalności poszczególnych elementów poddanych ocenie.

- W Ocenie/Raporcie uwzględniono niesprawności, uszkodzenia, braki itp., które były możliwe do stwierdzenia organoleptycznego, w warunkach oględzin (z uwzględnieniem: stanu czystości pojazdu, warunków atmosferycznych, oświetlenia itd.) oraz bez weryfikacji serwisowej, bez dostępu do spodu pojazdu, bez specjalistycznego sprzętu diagnostycznego (w tym bez diagnostyki komputerowej), bez jazdy próbnej wykonanej w warunkach drogowych z obciążeniem.
- W ramach Oceny/Raportu nie weryfikowano odczytanego stanu drogomierza z zapisami w urządzeniach elektronicznych pojazdu.
- Rzecznawca nie bierze na siebie odpowiedzialności za wady ukryte (prawne i fizyczne) oraz ewentualne skutki wynikające z dalszego użytkowania przedmiotu oceny, a także za skutki wykorzystania samej oceny.

- Podane przedziały grubości powłoki lakierowej, dotyczą punktów pomiarowych. Nie mogą być traktowane jako gwarancja, że grubość powłoki lakierowej w innych punktach nie wykracza poza te przedziały.
- Zawarte w niniejszej Ocenie/Raporcie informacje (w tym dotyczące wyposażenia) służą jedynie ogólnym celom informacyjnym. Ocena/Raport nie może być zatem traktowana jako oferta w rozumieniu przepisów Kodeksu Cywilnego oraz opisu towaru ani zapewnienia w rozumieniu art. 4 Ustawy z dnia 27 lipca 2002 roku o szczególnych warunkach sprzedaży konsumenckiej.
- Niniejsza Ocena/Raport nie jest szczegółową oceną stanu technicznego.

Ocenę/Raport wykonano w kierunku ujawnienia uszkodzeń nieakceptowanych z punktu widzenia właściwego przewodnika zwrotu pojazdu lub innych ustaleń ze Zleceniodawcą. Tym samym Ocena/Raport może nie ujmować typowych zużyć i uszkodzeń eksploatacyjnych.

DOKUMENTACJA FOTOGRAFICZNA



Fot. 1.
Przekątna przednia lewa



Fot. 2.
Przód

DOKUMENTACJA FOTOGRAFICZNA



Fot. 3.
Przekątna przednia prawa



Fot. 4.
Bok prawy z przodu

DOKUMENTACJA FOTOGRAFICZNA



Fot. 5.
Bok prawy z tyłu



Fot. 6.
Przekątna tylna prawa

DOKUMENTACJA FOTOGRAFICZNA



Fot. 7.
Tyl



Fot. 8.
Przekątna tylna lewa

DOKUMENTACJA FOTOGRAFICZNA



Fot. 9.
Bok lewy z tyłu



Fot. 10.
Bok lewy z przodu

DOKUMENTACJA FOTOGRAFICZNA



Fot. 11.
Próg lewy (widok od przodu)



Fot. 12.
Próg prawy (widok od przodu)

DOKUMENTACJA FOTOGRAFICZNA



Fot. 13.
Spód pojazdu przód



Fot. 14.
Spód pojazdu tył

DOKUMENTACJA FOTOGRAFICZNA



Fot. 15.
Tarcza hamulcowa przednia prawa



Fot. 16.
Tarcza hamulcowa tylna prawa

DOKUMENTACJA FOTOGRAFICZNA



Fot. 17.
Tarcza hamulcowa tylna lewa



Fot. 18.
Tarcza hamulcowa przednia lewa

DOKUMENTACJA FOTOGRAFICZNA



Fot. 19.
Bagażnik



Fot. 20.
Koło zapasowe

DOKUMENTACJA FOTOGRAFICZNA



Fot. 21.
Komora silnika



Fot. 22.
Numer identyfikacyjny

DOKUMENTACJA FOTOGRAFICZNA

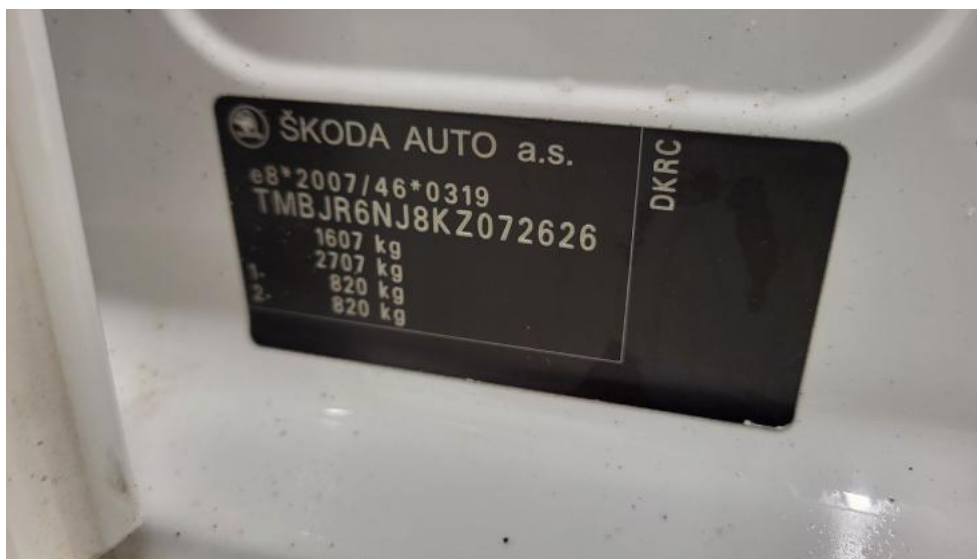

Fot. 23.
Tabliczka znamionowa



Fot. 24.
Zestaw wskaźników - przebieg

DOKUMENTACJA FOTOGRAFICZNA



Fot. 25.
Widok przez otwarte drzwi przednie lewe



Fot. 26.
Kierownica z lewej strony

DOKUMENTACJA FOTOGRAFICZNA



Fot. 27.

Widok przez otwarte drzwi tylne lewe



Fot. 28.

Widok z tylnej kanapy na deskę rozdz.

DOKUMENTACJA FOTOGRAFICZNA



Fot. 29.
Konsola środkowa

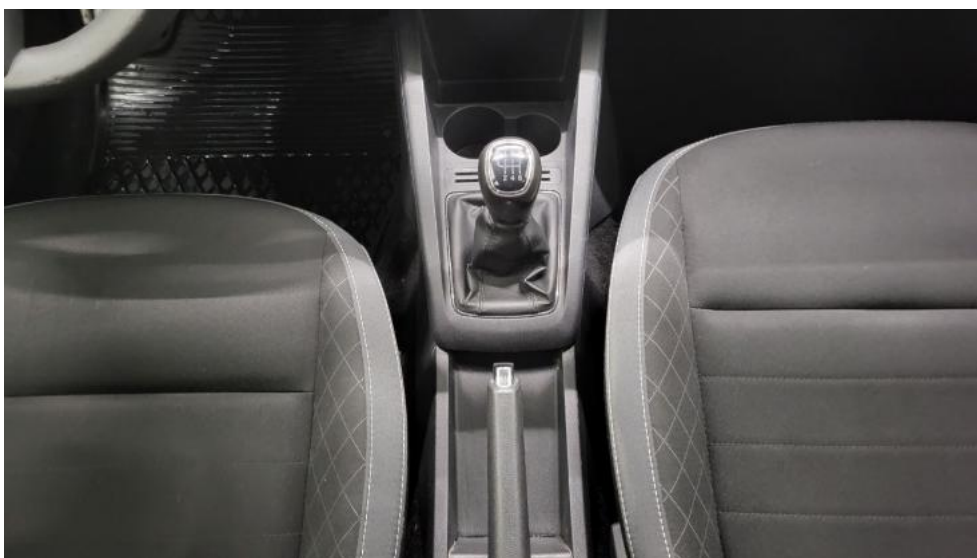

Fot. 30.
Tunel środkowy

DOKUMENTACJA FOTOGRAFICZNA



Fot. 33.
Dow. Rej. Str.2 i klucze

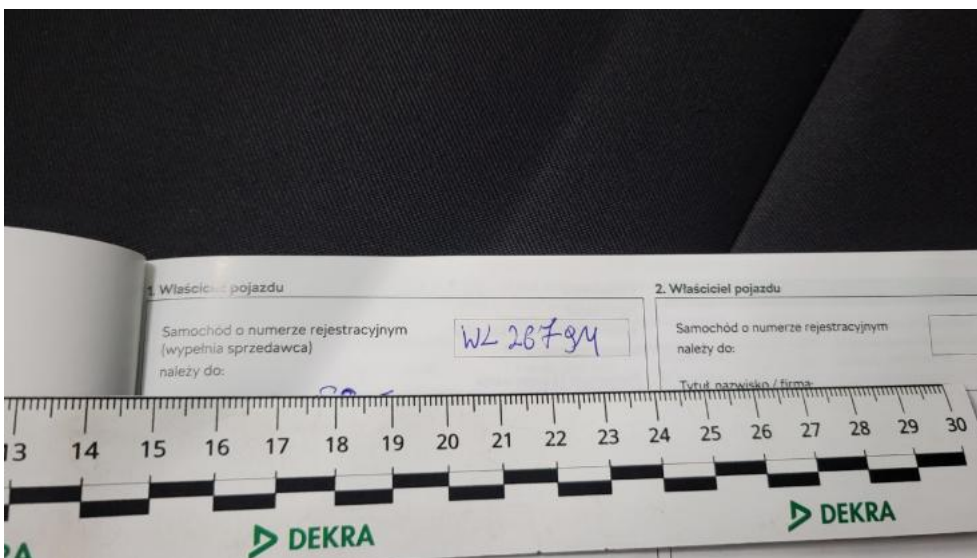

Fot. 34.
Książka serwisowa – dane

DOKUMENTACJA FOTOGRAFICZNA



Fot. 35.
Książka serwisowa – ostatni przegląd



Fot. 36.
Instrukcje

DOKUMENTACJA FOTOGRAFICZNA



Fot. 37.
Zdjęcie do protokołu

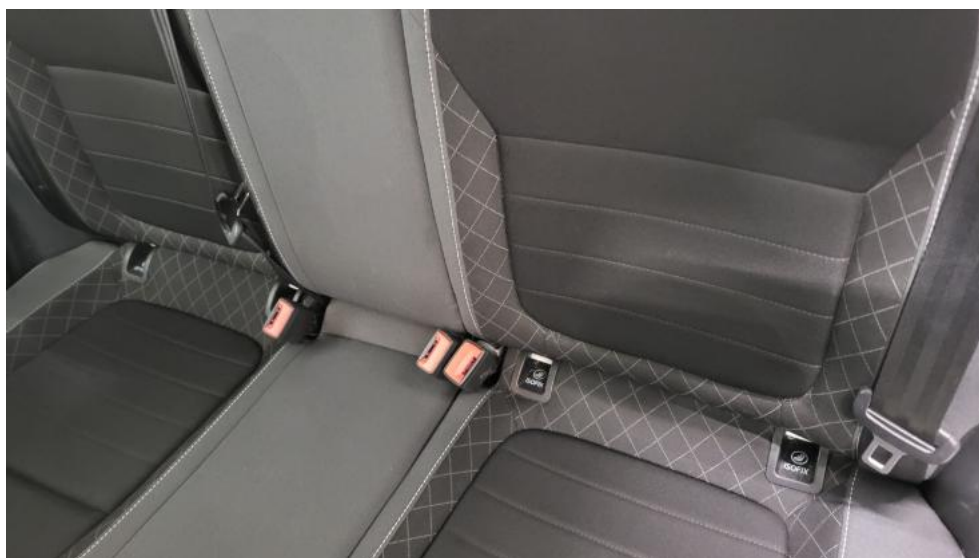

Fot. 38.
Zdjęcie do protokołu

DOKUMENTACJA FOTOGRAFICZNA

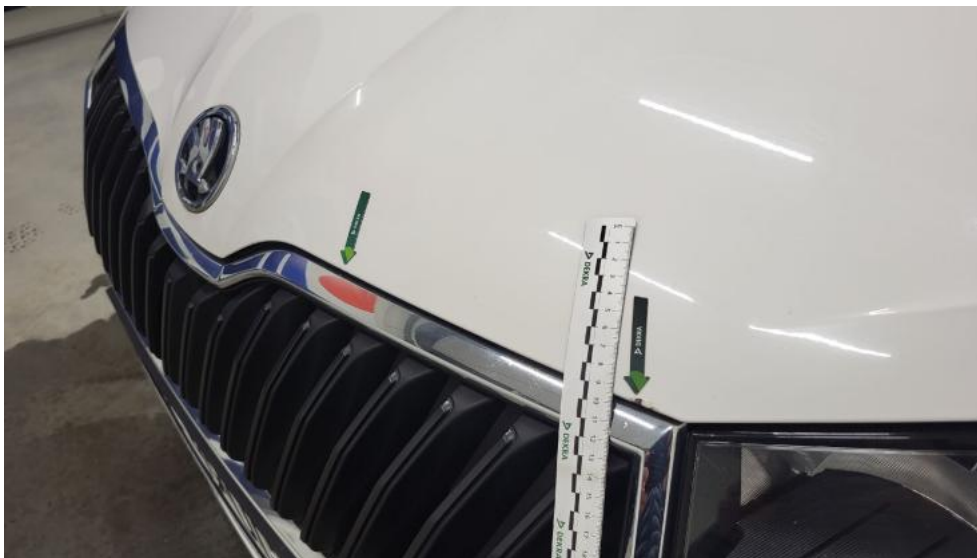

Fot. 39.
Pokrywa komory silnika - zdjęcie poglądowe 1



Fot. 40.
Pokrywa komory silnika - Wgniecenie/odkształcenie 1

DOKUMENTACJA FOTOGRAFICZNA

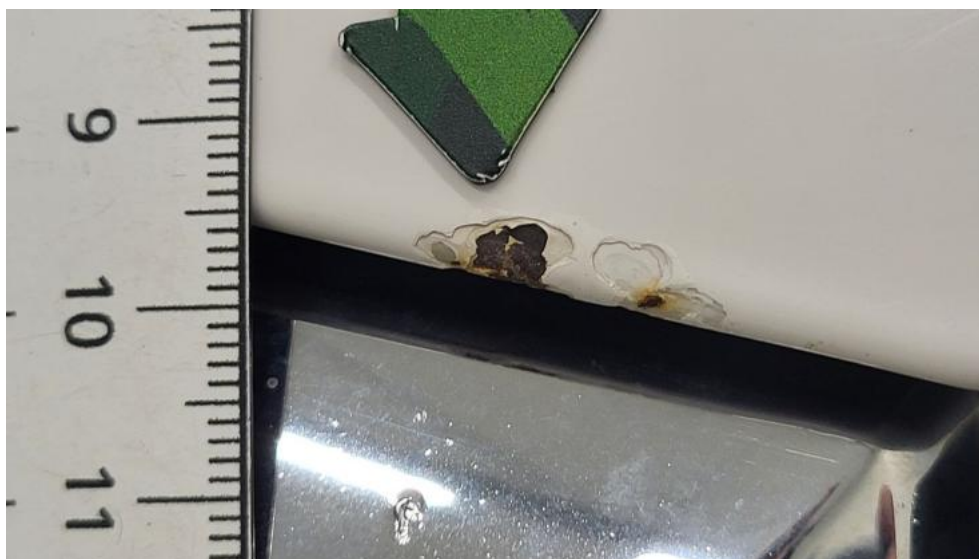

Fot. 41.
Pokrywa komory silnika - Inne 1



Fot. 42.
Wykładzina pokrywy komory silnika - Pęknięcie/rozerwanie 1

DOKUMENTACJA FOTOGRAFICZNA



Fot. 43.
Zderzak - Rysa/odprysk 1



Fot. 44.
Błotnik przedni P - Wgniecenie/odkształcenie 1

DOKUMENTACJA FOTOGRAFICZNA



Fot. 45.
Felga aluminiowa przednia P - Rysa/odprysk 1



Fot. 46.
Drzwi przednie P - Rysa/odprysk 1

DOKUMENTACJA FOTOGRAFICZNA



Fot. 47.
Drzwi tylne P - Rysa/odprysk 1



Fot. 48.
Drzwi tylne P - Rysa/odprysk 2

DOKUMENTACJA FOTOGRAFICZNA



Fot. 49.
Drzwi tylne P - Wgniecenie/odkształcenie 1



Fot. 50.
Próg P - zdjęcie poglądowe 1

DOKUMENTACJA FOTOGRAFICZNA



Fot. 51.
Próg P - Wgniecenie/odkształcenie 1



Fot. 52.
Błotnik tylny P / Ściana boczna P - zdjęcie poglądowe 1

DOKUMENTACJA FOTOGRAFICZNA



Fot. 53.

Błotnik tylny P / Ściana boczna P - Rysa/odprysk 1



Fot. 54.

Błotnik tylny P / Ściana boczna P - Wgniecenie/odkształcenie 1

DOKUMENTACJA FOTOGRAFICZNA



Fot. 55.
Pokrywy bagażnika - zdjęcie poglądowe 1



Fot. 56.
Pokrywy bagażnika - Inne 1

DOKUMENTACJA FOTOGRAFICZNA

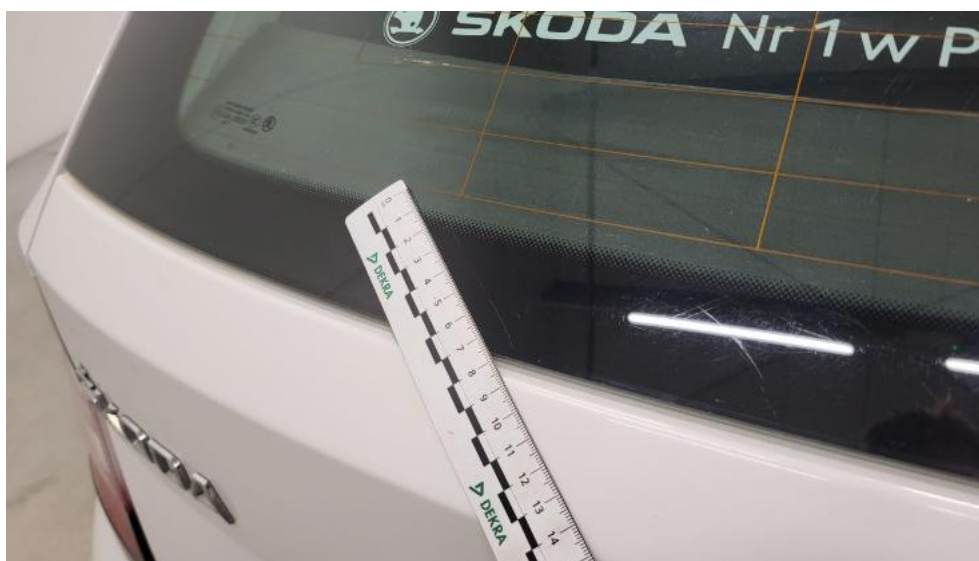

Fot. 57.
Szyba tylna - Rysa/odprysk 1



Fot. 58.
Zderzak tylny - Rysa/odprysk 1

DOKUMENTACJA FOTOGRAFICZNA



Fot. 59.
Zderzak tylny - Rysa/odprysk 2



Fot. 60.
Zderzak tylny() - Rysa/odprysk 3

DOKUMENTACJA FOTOGRAFICZNA

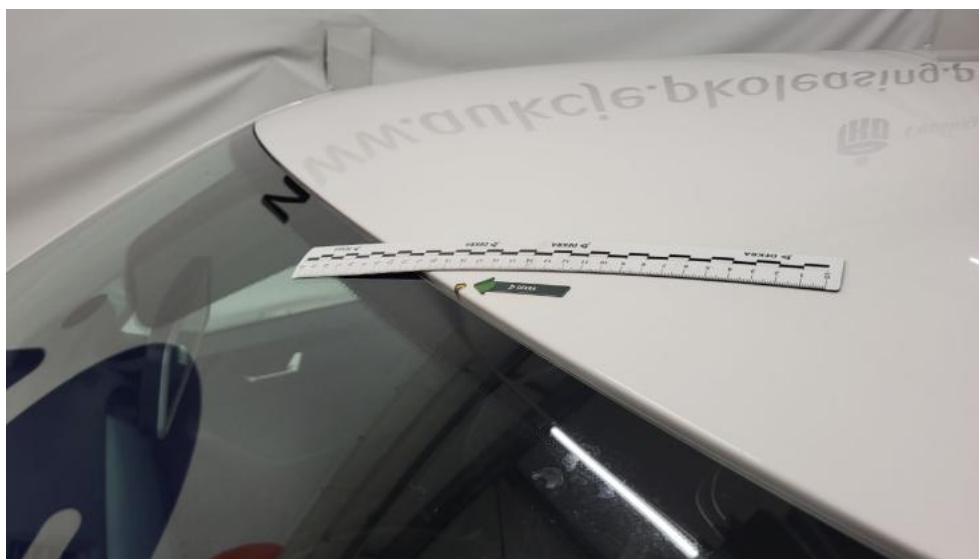

Fot. 61.
Dach - zdjęcie poglądowe 1



Fot. 62.
Dach - Wgniecenie/odkształcenie 1

DOKUMENTACJA FOTOGRAFICZNA



Fot. 63.
Dach - Inne 1



Fot. 64.
Błotnik tylny L / Ściana boczna L - Rysa/odprysk 1

DOKUMENTACJA FOTOGRAFICZNA



Fot. 65.
Błotnik tylny L / Ściana boczna L - Wgniecenie/odkształcenie 1



Fot. 66.
Błotnik tylny L / Ściana boczna L - Wgniecenie/odkształcenie 2

DOKUMENTACJA FOTOGRAFICZNA



Fot. 67.

Drzwi przed L - Rysa/odprysk 1



Fot. 68.

Drzwi tylne L - Rysa/odprysk 1

DOKUMENTACJA FOTOGRAFICZNA



Fot. 69.
Drzwi tylne L - Wgniecenie/odkształcenie 1



Fot. 70.
Lusterko zew L - Rysa/odprysk 1

DOKUMENTACJA FOTOGRAFICZNA



Fot. 71.
Próg L - Wgniecenie/odkształcenie 1



Fot. 72.
Słupek środkowy L - Wgniecenie/odkształcenie 1

DOKUMENTACJA FOTOGRAFICZNA



Fot. 73.
Uszczelka szyby bocznej prz L - Rysa/odprysk 1

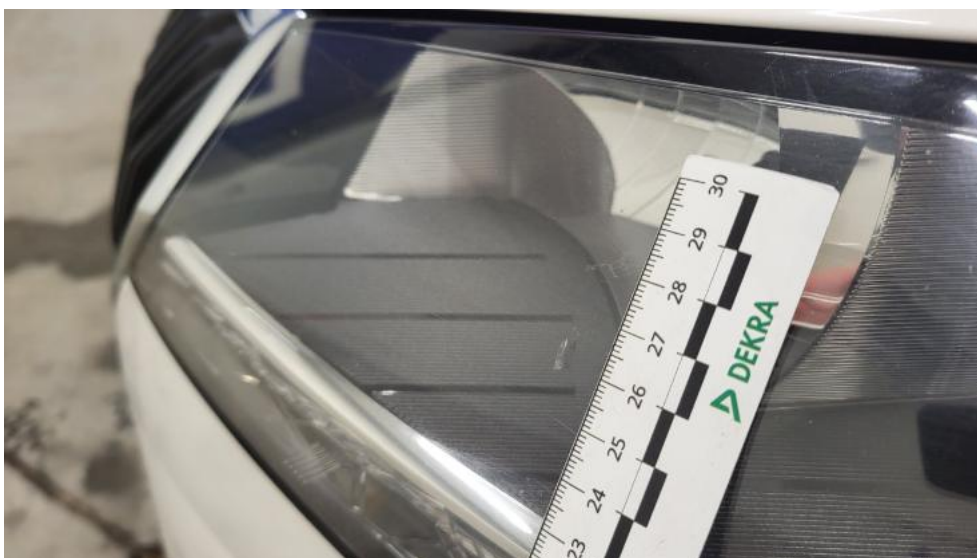

Fot. 74.
Reflektor L - Rysa/odprysk 1

DOKUMENTACJA FOTOGRAFICZNA



Fot. 75.
Koło kierownicy - Inne 1



Fot. 76.
Fotel prz. lew. - zdjęcie poglądowe 1

DOKUMENTACJA FOTOGRAFICZNA



Fot. 77.
Fotel prz. lew. - Inne 1



Fot. 78.
Tapicerka drzwi przednich P - Rysa/odprysk 1

DOKUMENTACJA FOTOGRAFICZNA



Fot. 79.
Tapicerka drzwi tylnych P - Rysa/odprysk 1



Fot. 80.
Uchwyt drzwi prze P - Rysa/odprysk 1

DOKUMENTACJA FOTOGRAFICZNA

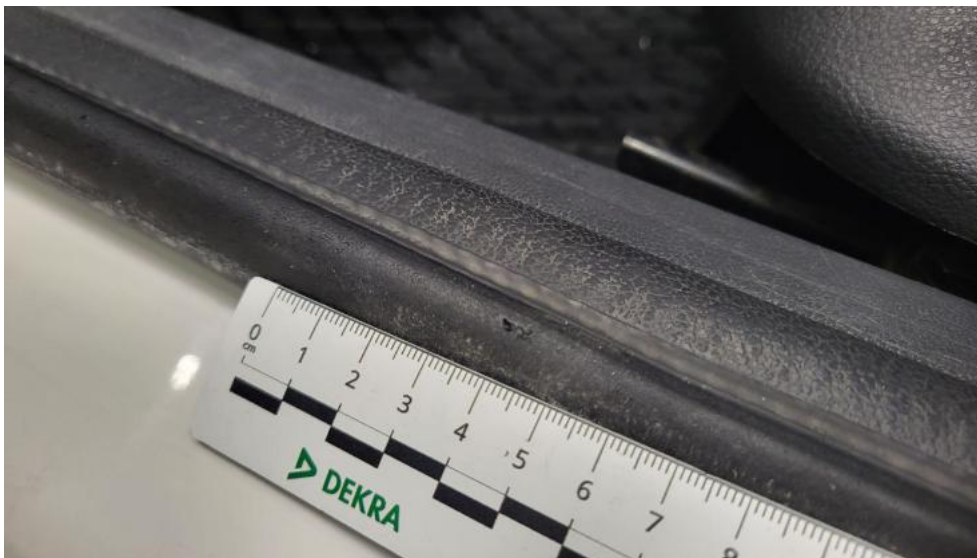

Fot. 81.
Uszczelka drzwi przednich L - Rysa/odprysk 1



Fot. 82.
Osłona p/słoneczna lewa - Pęknięcie/rozerwanie 1

DOKUMENTACJA FOTOGRAFICZNA



Fot. 83.
Osłona p/słoneczna prawa - Pęknięcie/rozerwanie 1

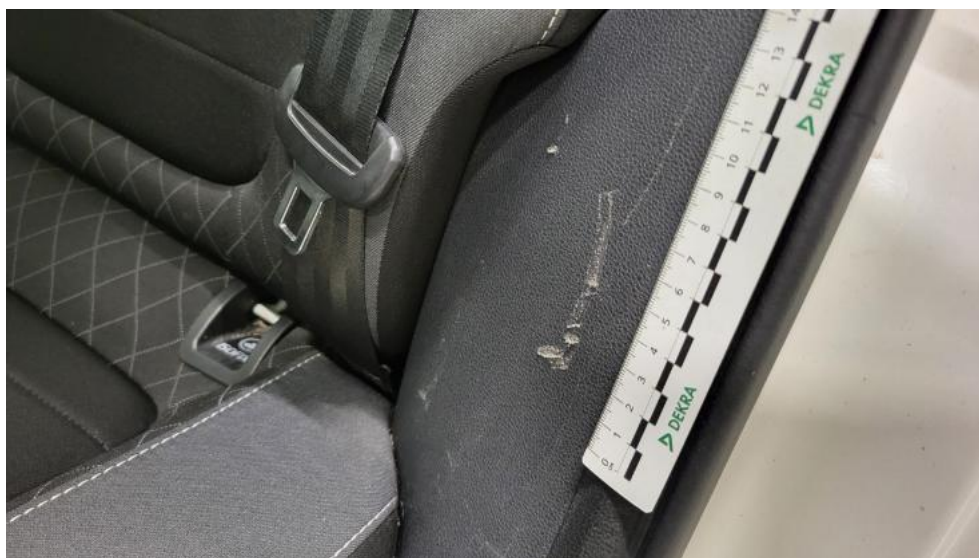

Fot. 84.
Wykładzina(y) słupka tylnego L - Rysa/odprysk 1

DOKUMENTACJA FOTOGRAFICZNA



Fot. 85.

Wykładzina(y) słupka tylnego P - Rysa/odprysk 1