

DEKRA' s commission No. : PKOL(W)/LODZ/23472/26/03/17  
commission/ damage No. : 22/035007  
Date of commission: 17-03-2026

**DEKRA Poland - Headquarters**  
02-673 Warszawa, ul. Konstruktorska 12A

**Client :**

PKO Leasing SA  
Świętokrzyska 36  
00-116 Warszawa

**Expert:**

**Kacper Sosnowski (WSP)**  
DEKRA Polska - współpraca O/Warszawa  
**Andrzej Sosnowski**  
DEKRA Polska - Centrala

## NOTE:

Due to the use of the document it was removed from it any information relating to the value of the vehicle, the price of equipment, adjustments, etc..

**Vehicle data**

Group of objects (Eurotax)	cars
EC code (Eurotax)	0155684
Manufacturer	RENAULT
Model	Clio V 19-23
Type / version	Clio 1.0 TCe Equilibre LPG
Body type	hatchback
Number of doors / seats	5/5
Curb weight [kg]	1156
Gross vehicle weight [kg]	1629
Wheelbase 1/2	2583
Engine type	G
Pollution reduction system	GPF
Engine capacity [ccm]	999
Engine Power [hp/kW]	90/67
Gearbox	manual 6- gear
Registration /record No.	KN8151G
VIN / serial number	VF1RJA00569809653
Date of first registration	24-11-2022
Date of next. tech. test	11-02-2026
Year of manufacture	2022 (year has been verified with the manufacturer's base)
Readout [km]	197 110 (read)
Body color / type of coating	white/UNI

Tyres

axle	Wheel	Manufacturer, type	Size	Measured profile
Front	right	IMPERIAL, SNOWDRAGON HP	185/65 15 88T	4,5 mm
	left	IMPERIAL, SNOWDRAGON HP	185/65 15 88T	4,0 mm
back	right	NEXEN, NBLUE 4SEASON	185/65 15 88H	4,5 mm
	left	NEXEN, NBLUE 4SEASON	185/65 15 88H	4,5 mm

Standard equipment by Eurotax

- |                                                                                               |                                                                                              |
|-----------------------------------------------------------------------------------------------|----------------------------------------------------------------------------------------------|
| 1. ABS                                                                                        | 25. Other                                                                                    |
| 2. Air conditioning                                                                           | 26. Other                                                                                    |
| 3. Android Auto, Apple CarPlay, Bluetooth interface, DAB radio, On board monitor, Radio       | 27. Other                                                                                    |
| 4. Boczne listwy ochronne i listwa zderzaka tylnego w kolorze czarnym o ziarnistej strukturze | 28. Poduszka powietrzna kierowcy i pasażera                                                  |
| 5. Czujnik zmierzchu (ALS)                                                                    | 29. Poduszki boczne oraz kurtyny powietrzne                                                  |
| 6. Driver seat height adjustable                                                              | 30. Power assisted brakes                                                                    |
| 7. ESC + ASR                                                                                  | 31. Power steering                                                                           |
| 8. ESP (Electronical Stabilizing Program), Hill holder                                        | 32. Przednie pasy bezpieczeństwa z regulacją wysokości, ogranicznikiem napięcia i napinaczem |
| 9. Exterior design: other                                                                     | 33. Rear bench foldable in two separate parts                                                |
| 10. Exterior design: other                                                                    | 34. Rear wiper                                                                               |
| 11. Felgi stalowe 15 Flexiwheel wzór Amicitia z ogumieniem                                    | 35. Steering wheel manually adjustabe, Steering: other                                       |
| 12. Full Cabin Spoiler                                                                        | 36. System kontroli pasa ruchu (LDW)                                                         |
| 13. Funkcja EKO                                                                               | 37. System mocowania fotelików dla dziecka Isofix na miejscu pasażera z przodu               |
| 14. Gwarancja 2 lata                                                                          | 38. System rozpoznawania znaków drogowych (TSR)                                              |
| 15. Interior lights: other accessories                                                        | 39. Szyby przednie regulowane elektrycznie z włącznikiem impulsowym po stronie kierowcy      |
| 16. Interior: other                                                                           | 40. Tapicerka materiałowa czarno-szara z przetłoczeniami                                     |
| 17. Interior: other                                                                           | 41. Tylne zewnętrzne klamki drzwi ukryte przy tylnym słupku                                  |
| 18. Interior: other                                                                           | 42. Tyre pressure control (RDC)                                                              |
| 19. Interior: other                                                                           | 43. Under driving protection                                                                 |
| 20. Komputer pokładowy                                                                        | 44. Uni-Lackierung                                                                           |
| 21. LED front dim light                                                                       | 45. Wycieraczki przednie o zmiennej częstotliwości pracy                                     |
| 22. LED rear lights                                                                           | 46. Zagłówki przednie regulowane na wysokości                                                |
| 23. Lane control assistant                                                                    | 47. Zespół zegarów i wskaźników z kolorowym, 4,2-calowym ekranem TFT                         |
| 24. Mobile Tire System                                                                        | 48. Światła do jazdy dziennej LED                                                            |

Dealer's equipment (selected items)

- |                                     |   |
|-------------------------------------|---|
| 1. Exterior design: other .....     | - |
| 2. Park Distance Control rear ..... | - |

**Base value of the vehicle**

Base value of the vehicle by Eurotax (net) ..... -

**Corrections**

First registration

Mileage

EquipmentTyresOther

The validity of the technical examination ..... -  
Braki uszkodzenia, brka dokumentacji LPG ..... -

Above figure was estimated on the basis of price quotations of used cars on the Polish market Eurotax (database number 03-2026 POL) with regard to technical and market parameters affecting the value of the vehicle.

Basic print without information about the vehicle's value - duey to use of the document any information relating to the value of the vehicle, the price of equipment, adjustments, etc.. were removed

---

Date: 24-03-2026

DEKRA's expert:  
Kacper Sosnowski (WSP)  
Andrzej Sosnowski

**Document issued electronically valid without signature.**

Measurement of thickness of the vehicle lacquer coating



No. of controlled item	Controlled item	Measured range of thickness of the lacquer coat [ $\mu\text{m}$ ]
1	Front cover	to 150
2	Front left fender	to 150
3	Left front pillar	to 150
4	Front left door	to 150
5	Roof	to 150
6	Left middle pillar	to 150
7	Right side sill	to 150
8	Left rear door	to 150
9	Rear left fender	to 150
10	Cover/lid	to 150
11	Right rear fender	to 150
12	Right rear door	to 150
13	Right middle pillar	to 150
14	Right side sill	to 150
15	Front right door	to 150
16	Right front pillar	to 150
17	Front right fender	to 150

Description of the technical condition

A detailed description of the technical condition contains in Description of the technical condition attached to following expertise.

General comments - regarding valuation**Vehicle documents**

During the inspection the registration proof of the vehicle was presented and its photo was taken and enclosed to the expertise.

During the inspection the service book was presented and its number is given below:

.

**Information concerning the origin of the vehicle**

Lack of reliable data.

**Anti-theft protection - immobilizer**

- as a result of the inspection of the vehicle found no malfunctions of the immobilizer in the extent possible to determine during the inspection of the vehicle in the non- workshop conditions.

**Anti-theft protection - other:**

not found

**Additional comments on the car:**

Not applicable.

**Test drive**

Test drive of the vehicle was conducted. Test drive in the full extent is not possible. Comment below:  
ograniczenia placowe

**Checking of the correctness and / or construction of identification / serial numbers of the object:**

Not tested

**Verification of the accuracy of the object data, including year of production, and other.**

Not conducted - adopted according to the documents presented and indicated sources.

- The read odometer status has not been verified with records in electronic equipment of the vehicle.
- This expertise is used exclusively to estimate the market value of the item pricing and can not be used for any purpose other than those mentioned above.
- An expert assumes no responsibility for hidden defects (legal and physical) and the possible consequences arising from the continuing use of the subject of valuation, and for the consequences of using the same valuation.
- The above pricing is not an expertise of the technical condition of the subject of valuation and as such can not be considered, in particular, can not be treated as a guarantee for the sales subject of the valuation for estimated value.
- This evaluation may not be published as whole in any document without consent of its executors and without their consent as to the form and contents of such publication.
- The evaluation has been carried out basing on delivered documentation and organoleptic examination of

the assessed object. No diagnostic examination has been carried out, nor any workshop verification of the assessed object.

- This expertise has been issued basing on inspection of the assessed object in conditions ruling in its availability location.

---

#### Comments to the commission - regarding valuation

#### **Kluczyki**

TAK

2

---

#### Expert comments - regarding valuation

Brak aktualnych badań technicznych. Pojazd zasilany gazem. Rysy na samochodzie. Cztery opony w bagażniku CONTINENTAL ecocontact6 letnie 185/65 R15 88H 2x2.0mm, 2x3.5mm. Brak dokumentacji instalacji gazowej. Aktywna kontrolka ciśnienia w kołach. Aktywna kontrolka serwisu. Informacja skontroluj TPW. Brak półki bagażnika. Odpryski na szybie czołowej. Widoczne ślady polerowania.

Rzeczoznawca dokonał oględzin pojazdu w warunkach parkingowych, co mogło ograniczyć pełną ocenę jego stanu technicznego. Dodatkowo, jeżeli jazda próbna została przeprowadzona (informacje w treści raportu), to wykonano ją w warunkach parkingowych, z niewielką prędkością, co może nie odzwierciedlać pełnych warunków eksploatacyjnych. Istnieje możliwość, że w innych okolicznościach ujawnią się dodatkowe uszkodzenia lub usterki, których nie można było wykryć podczas obecnych oględzin. Zalecamy zatem skorzystanie z możliwości oględzin pojazdu we własnym zakresie lub w Autoryzowanej Stacji Obsługi danej marki, co pozwoli na pełniejszą weryfikację stanu technicznego pojazdu przed udziałem w aukcji."

Rysy, wgniecenia, ślady użytkowania sadza.

#### Restrictive disclaimer - regarding valuation

Nie weryfikowano szczegółowo stanu układu napędowego, zawieszenia, kierowniczego, hamulcowego oraz wydechowego. Ocena została wykonana bez użycia podnośnika i specjalistycznego sprzętu diagnostycznego, nie dokonywano demontażu osłon i innych elementów. Ocena określa ogólny stan pojazdu na dzień oględzin w miejscu jego udostępnienia, nie może być zatem traktowana jako kompleksowa ocena stanu technicznego. Specyfikacja wg. programu operacyjnego w zakresie wyposażenia standardowego i dodatkowego nie gwarantuje zgodności ze stanem faktycznym w zakresie możliwym do ustalenia przez rzeczoznawcę podczas oględzin pojazdu. Pomiar grubości powłoki lakierowej wykonano w miejscach możliwych do ich wykonania pomiary nie gwarantują oryginalności poszczególnych elementów poddanych ocenie.

- W Ocenie/Raporcie uwzględniono niesprawności, uszkodzenia, braki itp., które były możliwe do stwierdzenia organoleptycznego, w warunkach oględzin (z uwzględnieniem: stanu czystości pojazdu, warunków atmosferycznych, oświetlenia itd.) oraz bez weryfikacji serwisowej, bez dostępu do spodu pojazdu, bez specjalistycznego sprzętu diagnostycznego (w tym bez diagnostyki komputerowej), bez jazdy próbnej wykonanej w warunkach drogowych z obciążeniem.
- W ramach Oceny/Raportu nie weryfikowano odczytanego stanu drogomierza z zapisami w urządzeniach elektronicznych pojazdu.
- Rzeczoznawca nie bierze na siebie odpowiedzialności za wady ukryte (prawne i fizyczne) oraz ewentualne skutki wynikające z dalszego użytkowania przedmiotu oceny, a także za skutki wykorzystania samej oceny.

- Podane przedziały grubości powłoki lakierowej, dotyczą punktów pomiarowych. Nie mogą być traktowane jako gwarancja, że grubość powłoki lakierowej w innych punktach nie wykracza poza te przedziały.
- Zawarte w niniejszej Ocenie/Raporcie informacje (w tym dotyczące wyposażenia) służą jedynie ogólnym celom informacyjnym. Ocena/Raport nie może być zatem traktowana jako oferta w rozumieniu przepisów Kodeksu Cywilnego oraz opisu towaru ani zapewnienia w rozumieniu art. 4 Ustawy z dnia 27 lipca 2002 roku o szczególnych warunkach sprzedaży konsumenckiej.
- Niniejsza Ocena/Raport nie jest szczegółową oceną stanu technicznego.

Ocenę/Raport wykonano w kierunku ujawnienia uszkodzeń nieakceptowanych z punktu widzenia właściwego przewodnika zwrotu pojazdu lub innych ustaleń ze Zleceniodawcą. Tym samym Ocena/Raport może nie ujmować typowych zużyć i uszkodzeń eksploatacyjnych.

PHOTOGRAPHIC DOCUMENTATION



**Photo 1.**  
Przekątna przednia lewa



**Photo 2.**  
Przód

PHOTOGRAPHIC DOCUMENTATION



**Photo 3.**  
Przekątna przednia prawa



**Photo 4.**  
Bok prawy z przodu

PHOTOGRAPHIC DOCUMENTATION



**Photo 5.**  
Bok prawy z tyłu



**Photo 6.**  
Przekątna tylna prawa

PHOTOGRAPHIC DOCUMENTATION



**Photo 7.**  
Tył



**Photo 8.**  
Przekątna tylna lewa

PHOTOGRAPHIC DOCUMENTATION



**Photo 9.**  
Bok lewy z tyłu



**Photo 10.**  
Bok lewy z przodu

PHOTOGRAPHIC DOCUMENTATION



**Photo 11.**  
Próg lewy (widok od przodu)



**Photo 12.**  
Próg prawy (widok od przodu)

PHOTOGRAPHIC DOCUMENTATION



**Photo 13.**  
Spód pojazdu przód



**Photo 14.**  
Spód pojazdu tył

PHOTOGRAPHIC DOCUMENTATION



**Photo 15.**  
Bagażnik

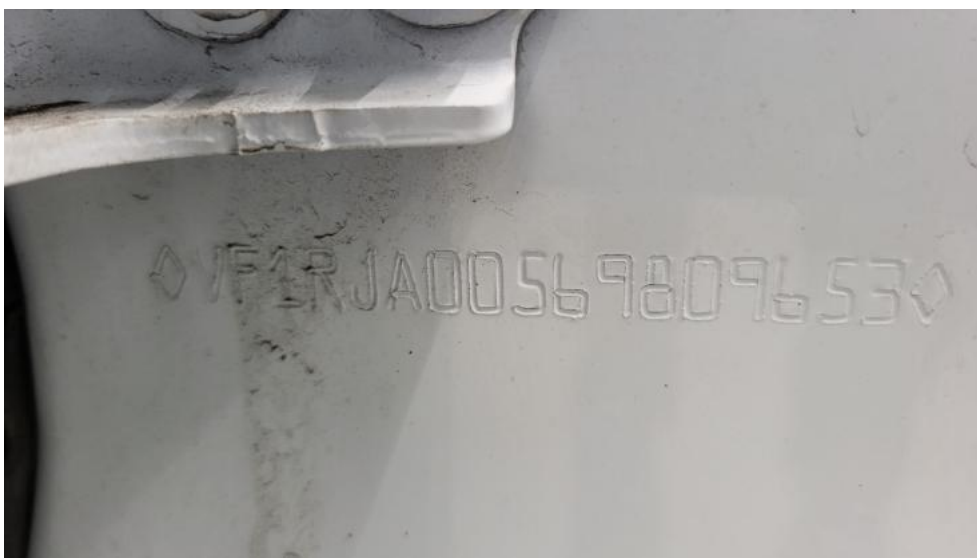

**Photo 16.**  
Koło zapasowe

PHOTOGRAPHIC DOCUMENTATION



**Photo 17.**  
Komora silnika



**Photo 18.**  
Numer identyfikacyjny

PHOTOGRAPHIC DOCUMENTATION



**Photo 19.**  
Tabliczka znamionowa



**Photo 20.**  
Zestaw wskaźników - przebieg

PHOTOGRAPHIC DOCUMENTATION



**Photo 21.**

Widok przez otwarte drzwi przednie lewe



**Photo 22.**

Kierownica z lewej strony

PHOTOGRAPHIC DOCUMENTATION



**Photo 23.**

Widok przez otwarte drzwi tylne lewe



**Photo 24.**

Widok z tylnej kanapy na deskę rozdz.

PHOTOGRAPHIC DOCUMENTATION



**Photo 25.**  
Konsola środkowa

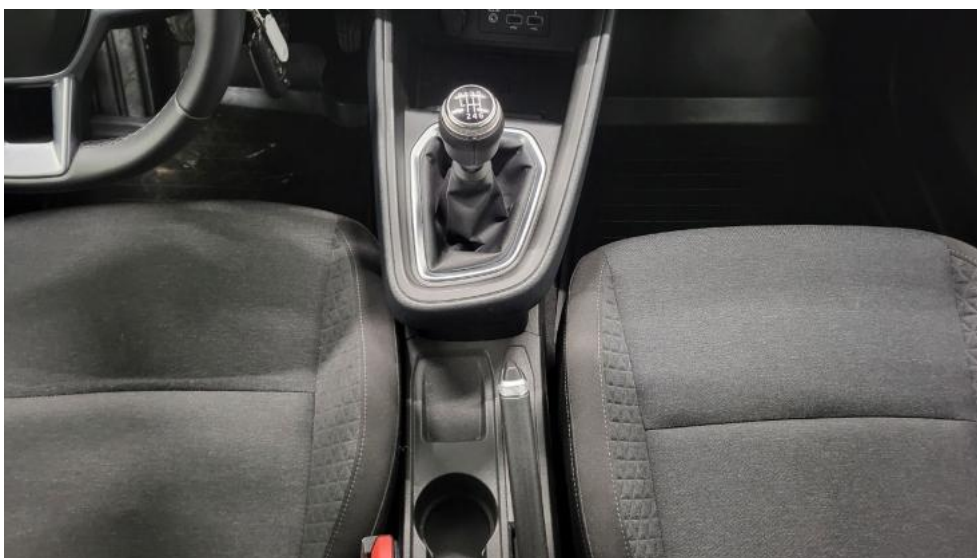

**Photo 26.**  
Tunel środkowy

PHOTOGRAPHIC DOCUMENTATION



**Photo 27.**  
Kierownica (na wprost)

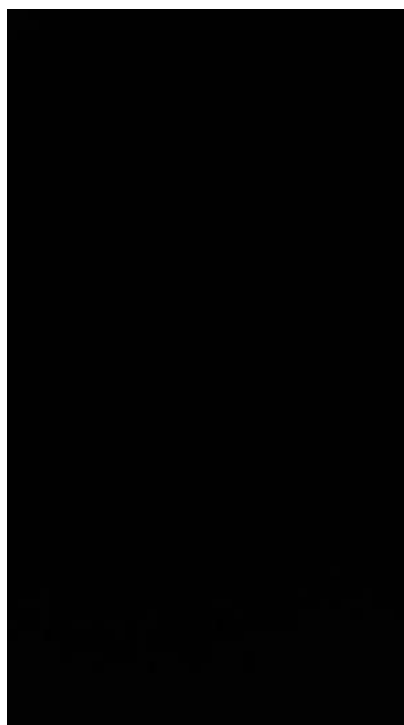

**Photo 28.**  
Dowód rej. Str. 1

PHOTOGRAPHIC DOCUMENTATION

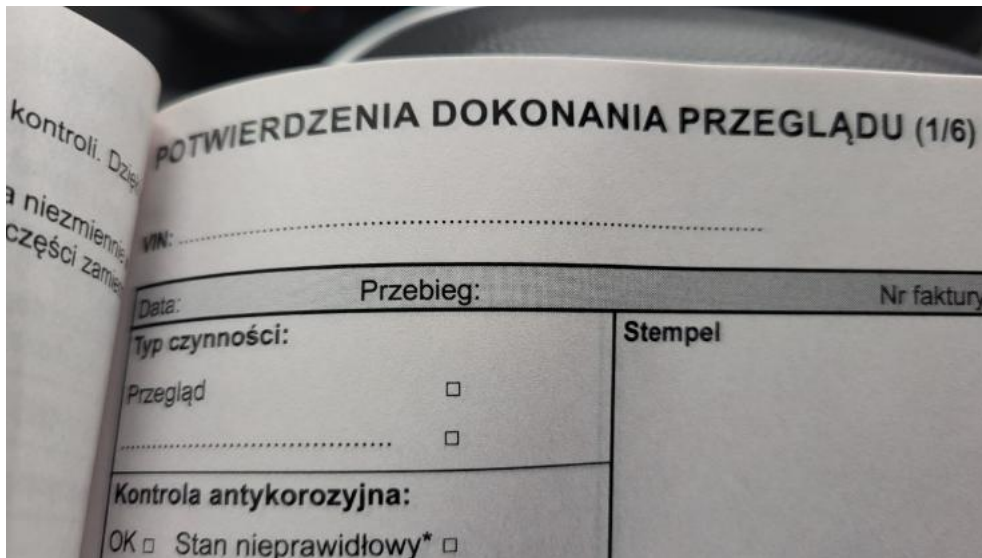

**Photo 29.**  
Dow. Rej. Str.2 i klucze

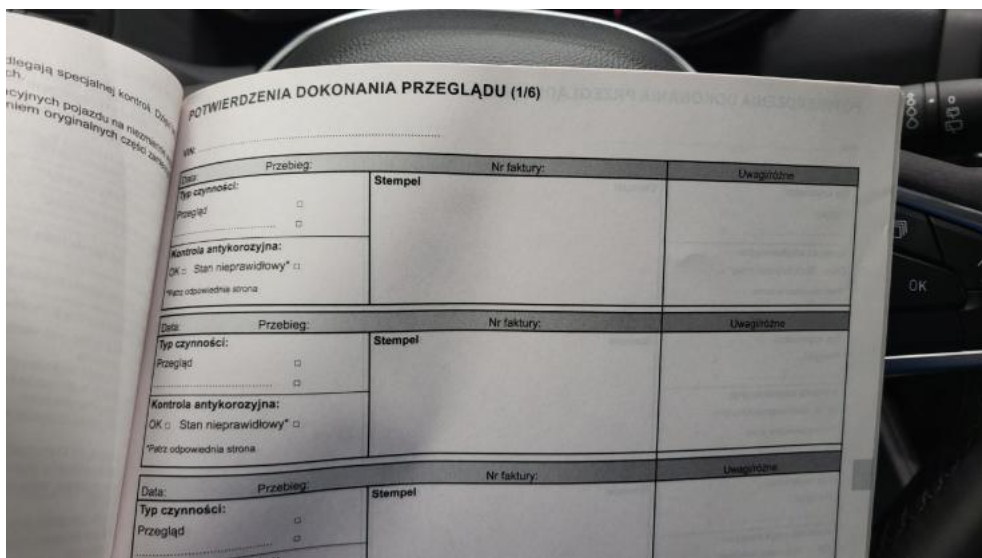

**Photo 30.**  
Dokumentacja instalacji gazowej

PHOTOGRAPHIC DOCUMENTATION



**Photo 31.**  
Książka serwisowa – dane



**Photo 32.**  
Książka serwisowa – ostatni przegląd

PHOTOGRAPHIC DOCUMENTATION



**Photo 33.**  
Instrukcje



**Photo 34.**  
Zestaw naprawczy koła

PHOTOGRAPHIC DOCUMENTATION



**Photo 35.**  
Zdjęcie do protokołu



**Photo 36.**  
Zdjęcie do protokołu

PHOTOGRAPHIC DOCUMENTATION



**Photo 37.**  
Zdjęcie do protokołu

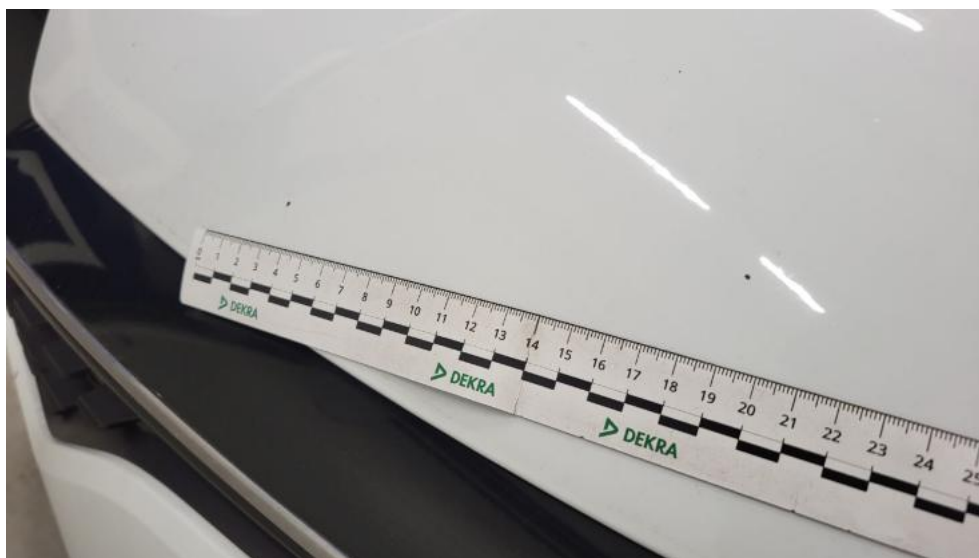

**Photo 38.**  
Zdjęcie do protokołu

PHOTOGRAPHIC DOCUMENTATION



**Photo 39.**  
Zdjęcie do protokołu



**Photo 40.**  
Pokrywa komory silnika - Rysa/odprysk 1

PHOTOGRAPHIC DOCUMENTATION

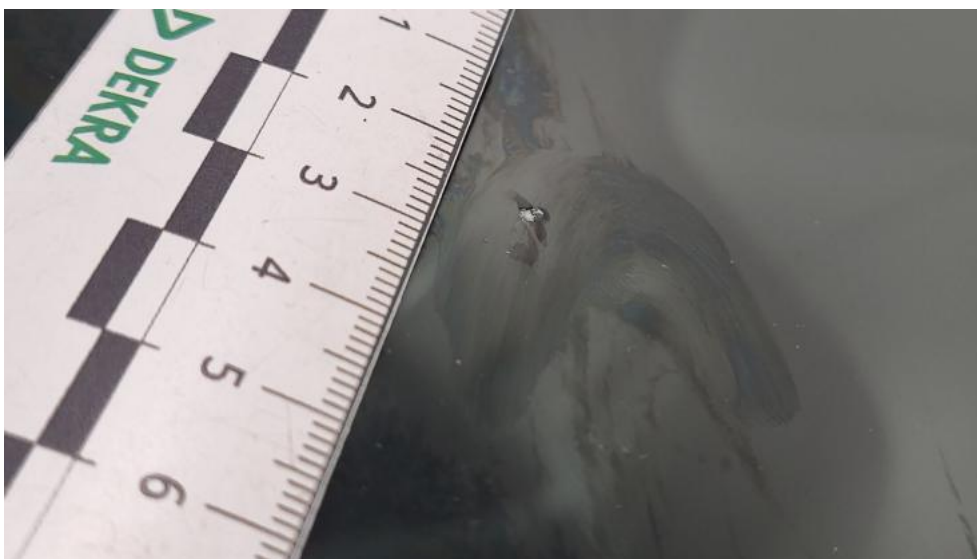

**Photo 41.**  
Pokrywa komory silnika - Wgniecenie/odkształcenie 1



**Photo 42.**  
Szyba czołowa - zdjęcie poglądowe 1

PHOTOGRAPHIC DOCUMENTATION



**Photo 43.**  
Szyba czołowa - Pęknięcie/rozerwanie 1



**Photo 44.**  
Zderzak - Rysa/odprysk 1

PHOTOGRAPHIC DOCUMENTATION



**Photo 45.**

Kołpak przedni P - Rysa/odprysk 1



**Photo 46.**

Drzwi przednie P - Wgniecenie/odkształcenie 1

PHOTOGRAPHIC DOCUMENTATION



**Photo 47.**

Drzwi przednie P - Inne 1



**Photo 48.**

Drzwi tylne P - Rysa/odprysk 1

PHOTOGRAPHIC DOCUMENTATION



**Photo 49.**

Drzwi tylne P - Wgniecenie/odkształcenie 1



**Photo 50.**

Drzwi tylne P - Wgniecenie/odkształcenie 2

PHOTOGRAPHIC DOCUMENTATION



**Photo 51.**  
Klamka drzwi prz P - Rysa/odprysk 1



**Photo 52.**  
Próg P - Rysa/odprysk 1

PHOTOGRAPHIC DOCUMENTATION



**Photo 53.**

Błotnik tylny P / Ściana boczna P - zdjęcie pogładowe 1



**Photo 54.**

Błotnik tylny P / Ściana boczna P - Wgniecenie/odkształcenie 1

PHOTOGRAPHIC DOCUMENTATION



**Photo 55.**

Kołpak tylny P - Rysa/odprysk 1



**Photo 56.**

Pokrywy bagażnika - Wgniecenie/odkształcenie 1

PHOTOGRAPHIC DOCUMENTATION



**Photo 57.**  
Spojler zderzaka tylnego - Rysa/odprysk 1



**Photo 58.**  
Błotnik tylny L / Ściana boczna L - zdjęcie poglądowe 1

PHOTOGRAPHIC DOCUMENTATION



**Photo 59.**  
Błotnik tylny L / Ściana boczna L - Wgniecenie/odkształcenie 1



**Photo 60.**  
Lampa tylna zew L - Pęknięcie/rozerwanie 1

PHOTOGRAPHIC DOCUMENTATION



**Photo 61.**  
Drzwi przed L - Wgniecenie/odkształcenie 1



**Photo 62.**  
Drzwi przed L - Inne 1

PHOTOGRAPHIC DOCUMENTATION



**Photo 63.**  
Drzwi tylne L - Rysa/odprysk 1



**Photo 64.**  
Drzwi tylne L - Wgniecenie/odkształcenie 1

PHOTOGRAPHIC DOCUMENTATION



**Photo 65.**  
Deska rozdzielcza - Wgniecenie/odkształcenie 1



**Photo 66.**  
Deska rozdzielcza - Wgniecenie/odkształcenie 2

PHOTOGRAPHIC DOCUMENTATION



**Photo 67.**  
Fotel prz. lew. - Inne 1



**Photo 68.**  
Kanapa tyl. - Inne 1

PHOTOGRAPHIC DOCUMENTATION



**Photo 69.**  
Tapicerka drzwi tylnych P - Rysa/odprysk 1



**Photo 70.**  
Półka/roleta tylna - Inne 1

PHOTOGRAPHIC DOCUMENTATION



**Photo 71.**

Wykładzina podłogi bagażnika - Inne 1